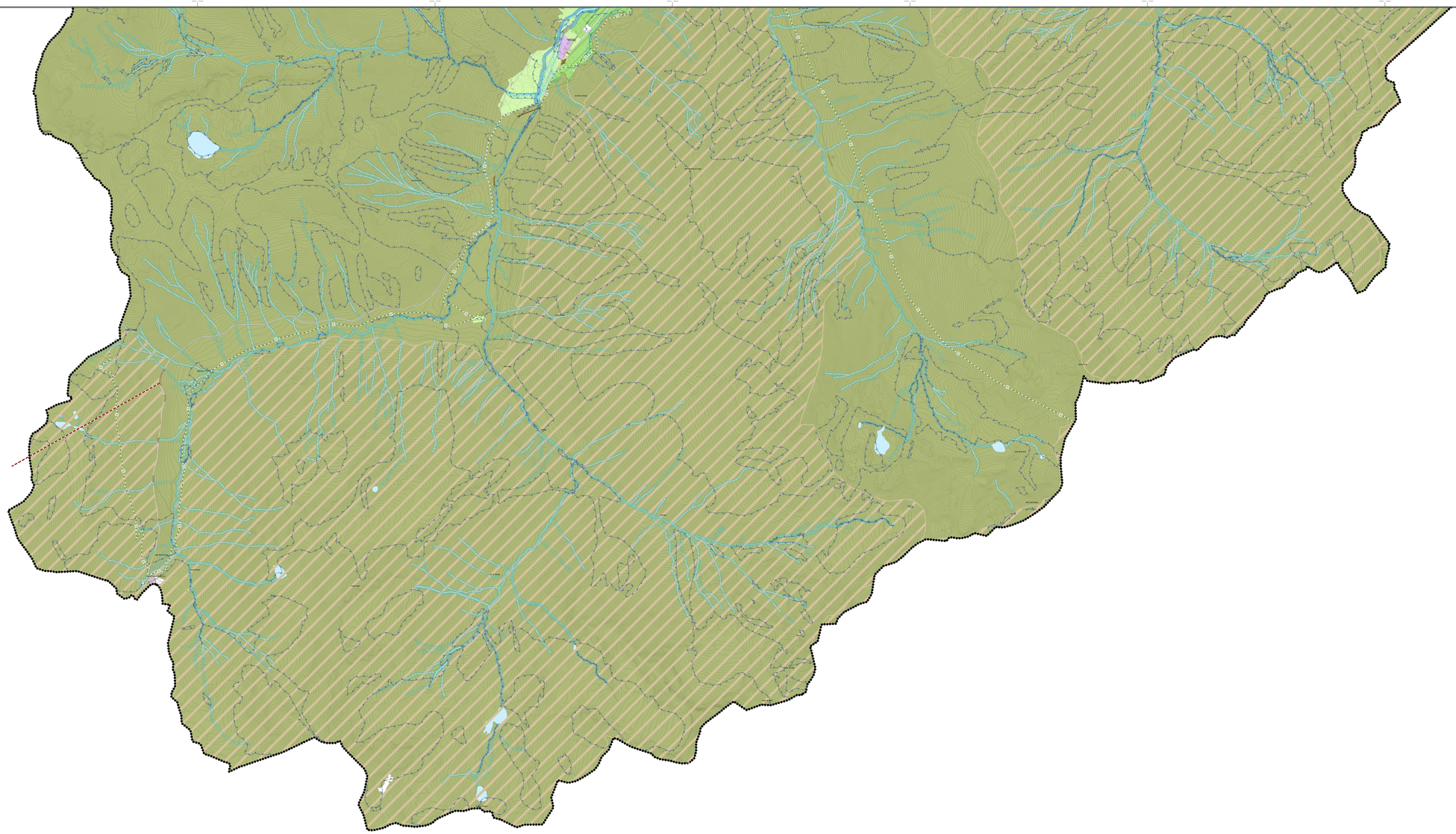

## Legenda

### Ambiti del tessuto urbano consolidato

- Zone miste dei nuclei di valore ambientale
- Zone a prevalente caratterizzazione produttiva
- Zone a prevalente caratterizzazione turistico/ricettiva
- Aree adibite a servizi pubblici e privati di interesse pubblico

### Aree agricole

- Aree destinate all'agricoltura
- Aree agricole di versante

### Aree di valore paesaggistico-ambientale ed ecologiche

- Parco nazionale dello Stelvio
- ZPS - Zone di Protezione Speciale
- ZSC - Zone speciali di conservazione
- Aree di naturalità fluviale (art.13 PTCP)
- Aree agricole di interesse strategico (art.43 PTCP)
- Varchi/ corridi paesistico ambientali (art.12 PTCP)

### Ambiti assoggettati a specifica tutela

- Limite classi 4 di Fattibilità geologica - Aree ad alto rischio geologico (Vedi tavole della Componente Geologica)
- Zona 1 - PAI - PS Legge 267/1998 (Vedi tavole della Componente Geologica)
- Zona 2 - PAI - PS Legge 267/1998 (Vedi tavole della Componente Geologica)
- Vincolo di natura idraulica (Vedi tavole della Componente Geologica)

### Azioni strategiche previste

- Ambiti di Trasformazione
- Ambiti di Rigenerazione
- Dominio sciabile
- Treno navetta sotterraneo
- Impianti di risalita di progetto
- Infrastrutture per la mobilità di progetto in galleria/sotterranee
- Previsioni viabilistiche di interesse locale
- Valorizzazione dei tracciati guida "SENTIERO ITALIA" e "VIA ALPINA"

### Limiti amministrativi

- Confine comunale

N

STUDIOQUATTRO

**PGT**
SESTA VARIANTE

**DOCUMENTO DI PIANO**

**Comune di LIVIGNO**
Provincia di Sondrio

ARCHITETTURA INGEGNERIA INTERNI

ARCHITETTI
Enzo Scrosciatiti
Fabio Ciaves
Silviano Molinetti

23023 **Chiavenna** (SO)
Via Pedemonte, 9
Tel. 0343 32120
Fax 0343 32122
E-mail:ufficio@studioquattro.it

23011 **Grosotto ed Unità** (CO)
Via Roma, 22
Tel. 0342 851121
Fax 0342 851121
E-mail:ufficio@studioquattro.it
P.IVA 00140250143


Progettista: Arch.Silviano Molinetti

Sindaco: Sig. Galli Remo

Segretario: Dott. Pedranzini Cesare

n. 46

**5° VARIANTE_AREE PUBBLICHE**

| | | | |
|---|---|---|---|
| 1° Variante adottata dal C.C. con delibera | n° ..... | del ..... | |
| 2° Variante approvata dal C.C. con delibera | n° ..... | del ..... | |
| Pubblicazione sul B.U.R. Serie Avvisi e Concorsi | n° ..... | del ..... | |

# PREVISIONI DEL DOCUMENTO DI PIANO

commessa: 860/CH

scala: 1:10.000

tavola: 3.3

| Nome File | Data | Fase di lavoro | Redatto | Verif. | Approv. | Rev. |
|---|---|---|---|---|---|---|
| 3.3_PrevisioniDocumentoDiPiano_DdP.dwg | Novembre 16 | VALUTAZIONE AMBIENTALE STRATEGICA | WG | WG | SI | 1 |
| 3.3_PrevisioniDocumentoDiPiano_DdP.dwg | Marzo 09 | ADVERSE | WG | WG | SI | 0 |

ARCHITETTURA INGEGNERIA - STUDIO QUATTRO - DI SILVANO MOLINETTI