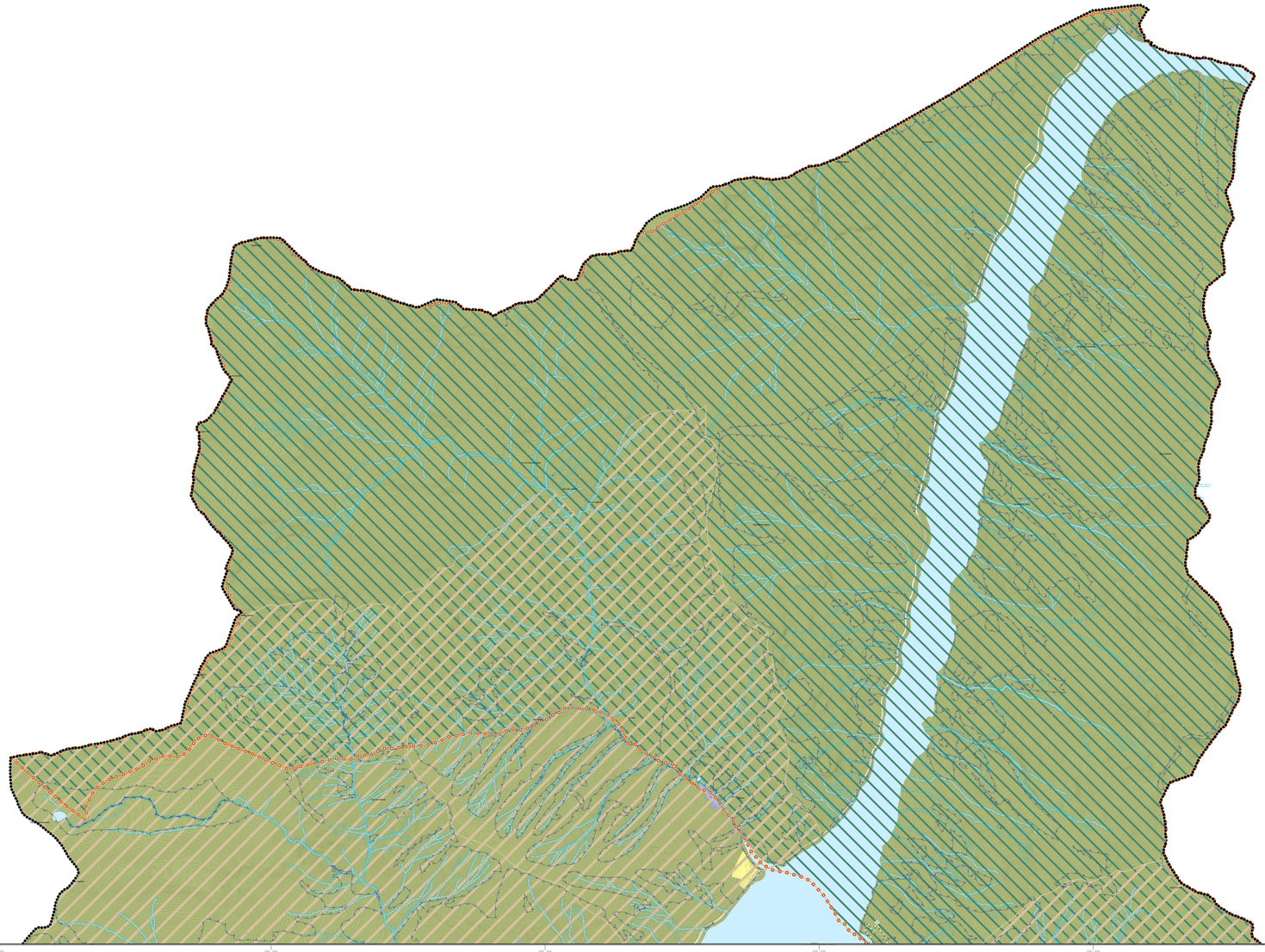

Legenda

Ambiti del tessuto urbano consolidato

- Zone miste dei nuclei di valore ambientale
- Zone a prevalente caratterizzazione produttiva
- Zone a prevalente caratterizzazione turistico/ricettiva
- Aree adibite a servizi pubblici e privati di interesse pubblico

Aree agricole

- Aree destinate all'agricoltura
- Aree agricole di versante

Aree di valore paesaggistico-ambientale ed ecologiche

- Parco nazionale dello Stelvio
- ZPS - Zone di Protezione Speciale
- ZSC - Zone speciali di conservazione
- Aree di naturalità fluviale (art.13 PTCP)
- Aree agricole di interesse strategico (art.43 PTCP)
- Varchi/ corridi paesistico ambientali (art.12 PTCP)

Ambiti assoggettati a specifica tutela

- Limite classi 4 di Fattibilità geologica - Aree ad alto rischio geologico (Vedi tavole della Componente Geologica)
- Zona 1 - PAI - PS Legge 267/1998 (Vedi tavole della Componente Geologica)
- Zona 2 - PAI - PS Legge 267/1998 (Vedi tavole della Componente Geologica)
- Vincolo di natura idraulica (Vedi tavole della Componente Geologica)

Azioni strategiche previste

- Ambiti di Trasformazione
- Ambiti di Rigenerazione
- Dominio sciabile
- Treno navetta sotterraneo
- Impianti di risalita di progetto
- Infrastrutture per la mobilità di progetto in galleria/sotterranee
- Previsioni viabilistiche di interesse locale
- Valorizzazione dei tracciati guida "SENTIERO ITALIA" e "VIA ALPINA"

Limiti amministrativi

- Confine comunale

N

STUDIOQUATTRO

PGT
SESTA VARIANTE

DOCUMENTO DI PIANO

Comune di LIVIGNO
Provincia di Sondrio

ARCHITETTURA INGEGNERIA INTERNI

ARCHITETTI
Enzo Bonacalza
Arch. Pianif.
Silviano Molinetti

23023 **Chiavenna** (SO)
Via Bernardo, 4
Tel. 0343 37111
Fax 0343 33533
E-mail:uffici@studioquattro.it

23011 **Grosotto** ed **Uniti** (CO)
Via Roma, 4
Tel. 0342 851121
Fax 0342 851121
E-mail:uffici@studioquattro.it
P.IVA 00140250143

Progettista:
Arch.Silvano Molinetti

Sindaco:
Sig. Galli Remo

Segretario:
Dott. Pedranzini Cesare

Dichiarazione di conformità agli originali depositati presso la sede del Comune
n. 46

5° VARIANTE_AREE PUBBLICHE

1° Variante adottata dal C.C. con delibera	n°	del	
2° Variante approvata dal C.C. con delibera	n°	del	
Pubblicazione sul BURL Serie Avvisi e Concorsi	n°	del	

PREVISIONI DEL DOCUMENTO DI PIANO

commessa: 860/CH

scala: 1:10.000

tavola: 3.1

Nome File	Data	Fase di lavoro	Redatto	Verif.	Approv.	Rev.
3.1_PrevisioniDocumentoDiPiano_2009.dwg	Dicembre 09	VALUTAZIONE AMBIENTALE STRATEGICA	MG	MG	IM	1
3.1_PrevisioniDocumentoDiPiano_2009.dwg	Nov 15	ADEGUAM.	MG	MG	IM	2

ARCHITETTURA | INGEGNERIA | AMBIENTE | URBANISTICA | ARCHEOLOGIA | PIANI DI SICUREZZA