

PIANTA PIANO TERZO - ASSENTITO con Permesso di Costruire n.352/2022 protocollo n.10468 del 23/04/2024
Scala 1:100

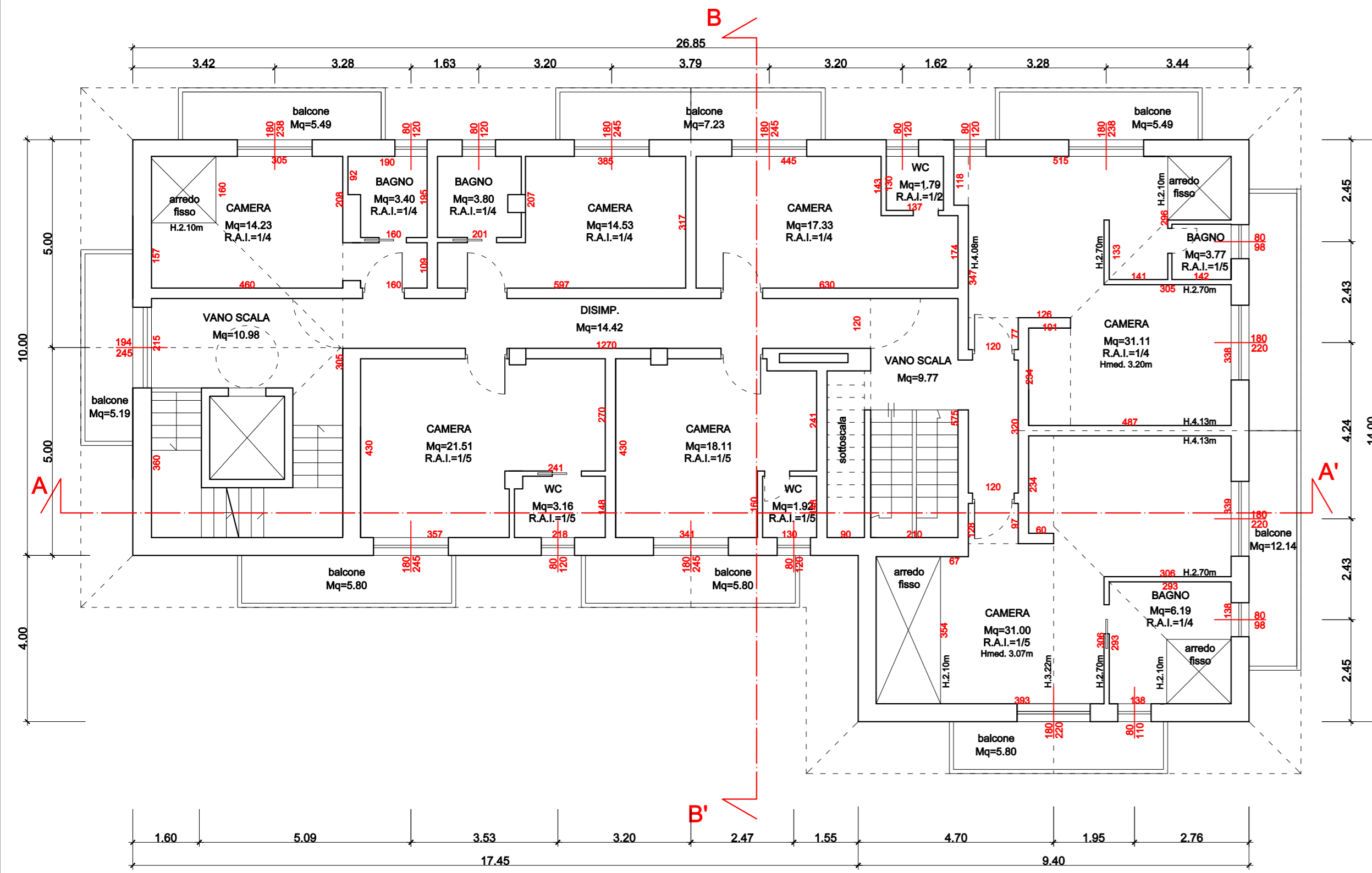

PIANTA PIANO TERZO - VARIANTE
Scala 1:100

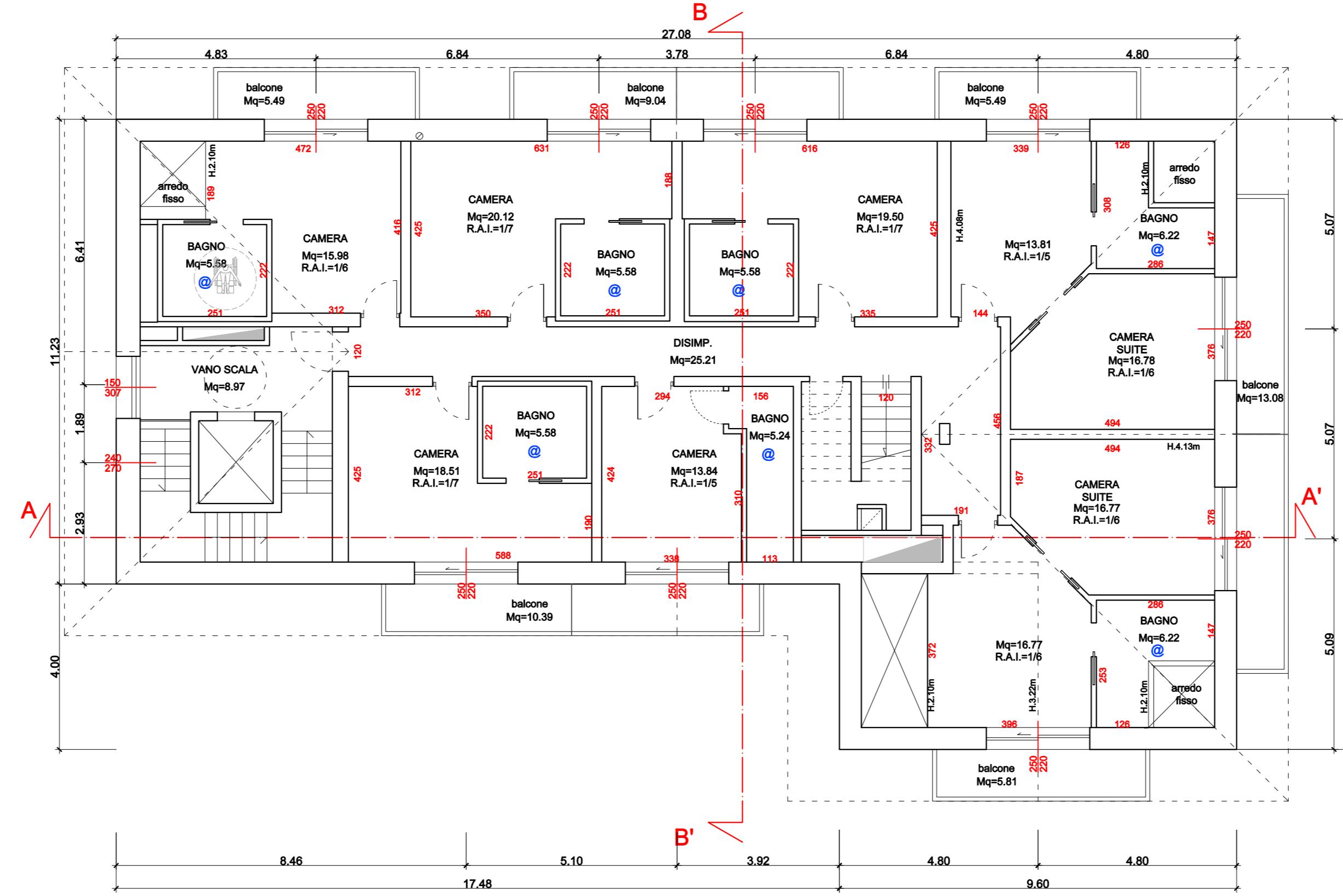

PIANTA PIANO TERZO - COMPARAZIONE
Scala 1:100

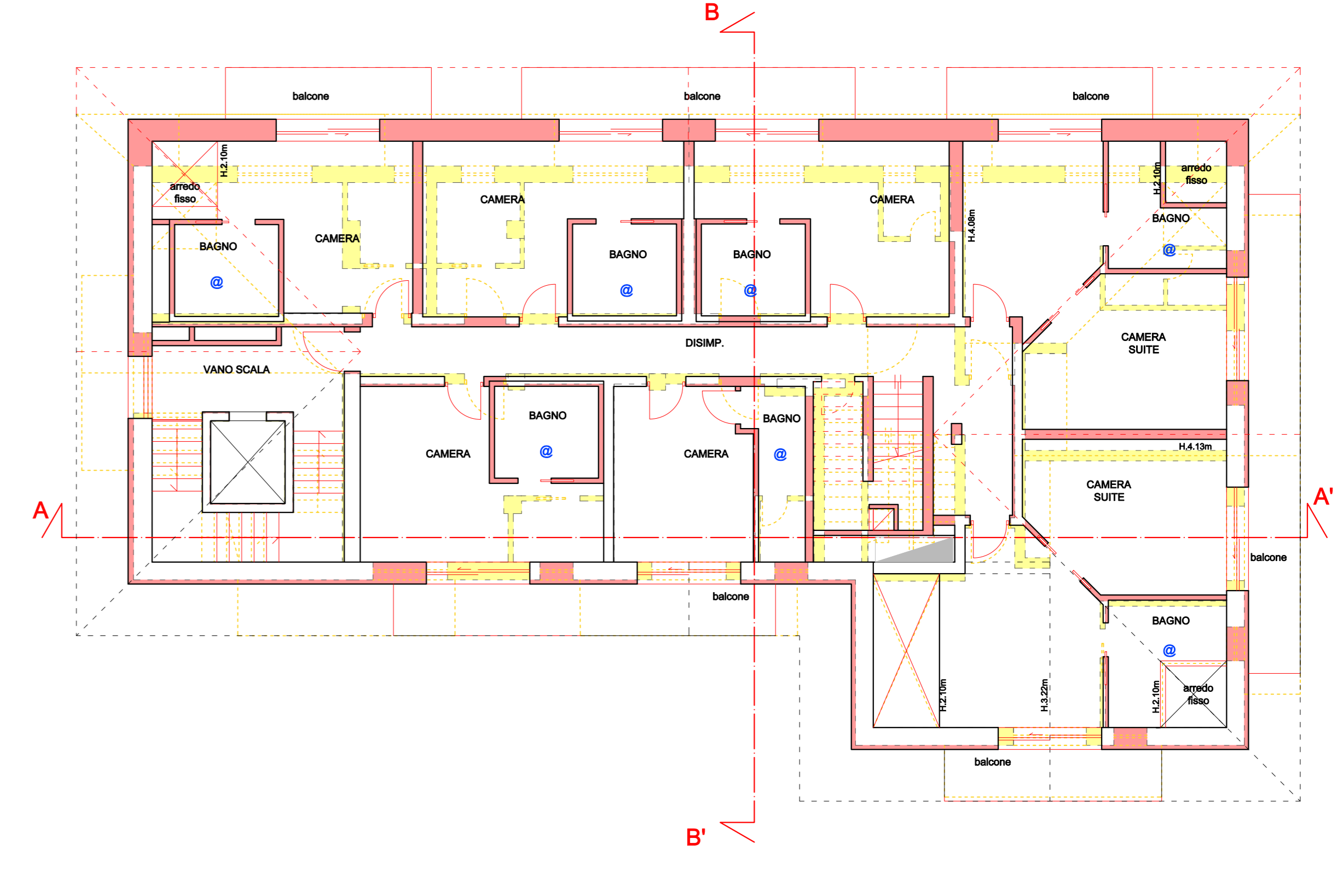

PIANTA PIANO SOTTOTETTO - ASSENTITO con Permesso di Costruire n.352/2022 protocollo n.10468 del 23/04/2024
Scala 1:100

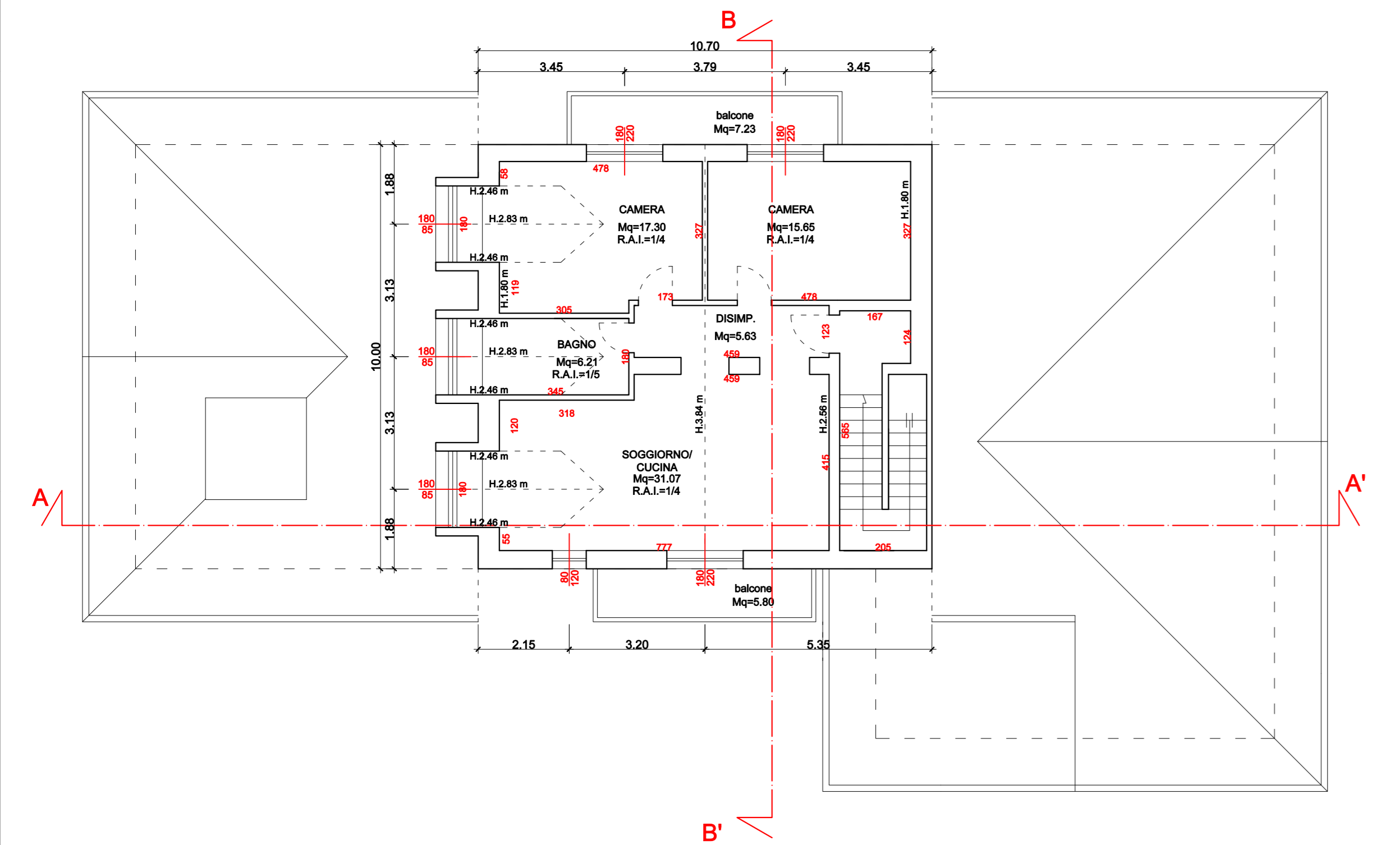

PIANTA PIANO SOTTOTETTO - VARIANTE
Scala 1:100

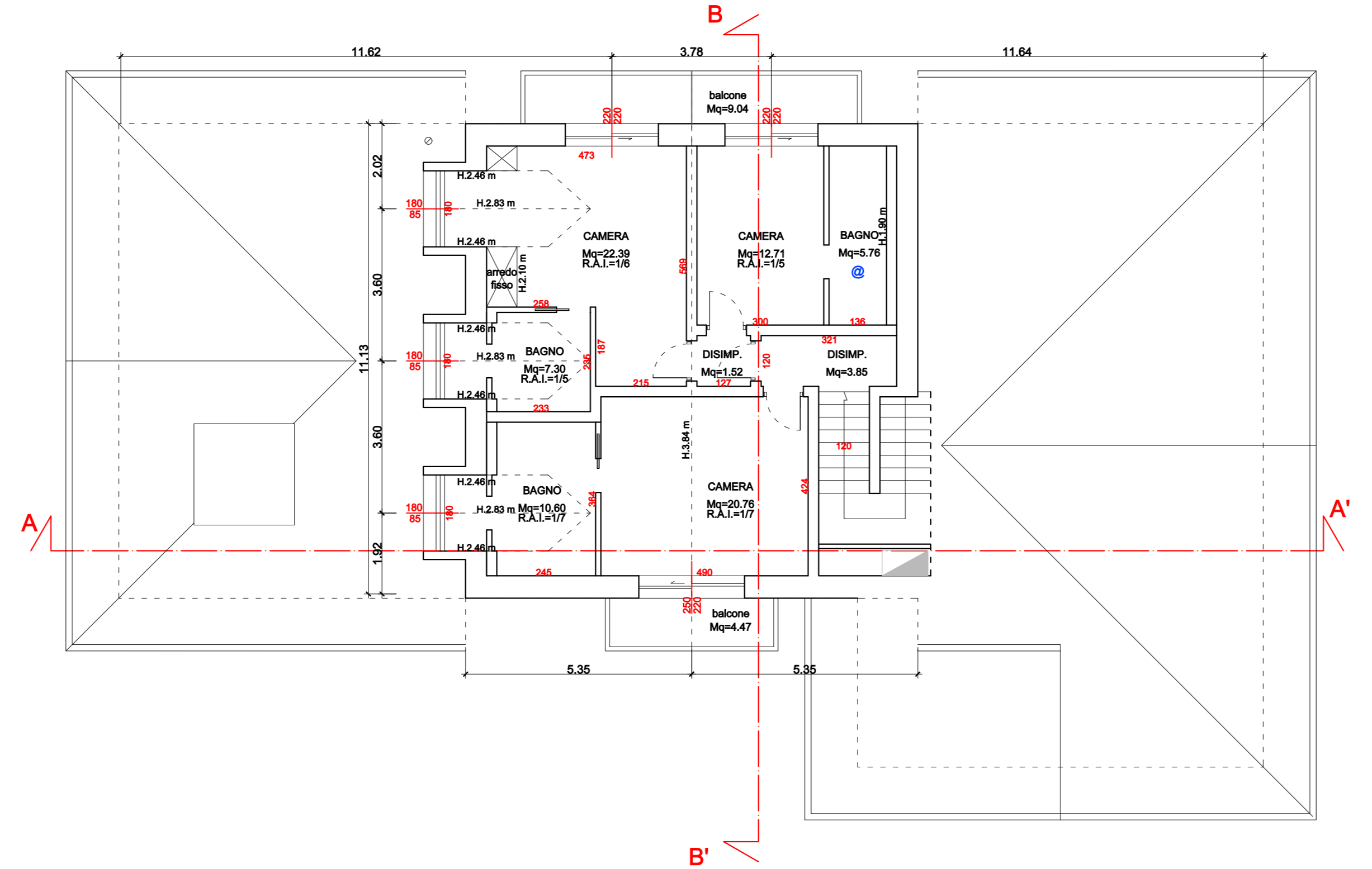

PIANTA PIANO SOTTOTETTO - COMPARAZIONE
Scala 1:100

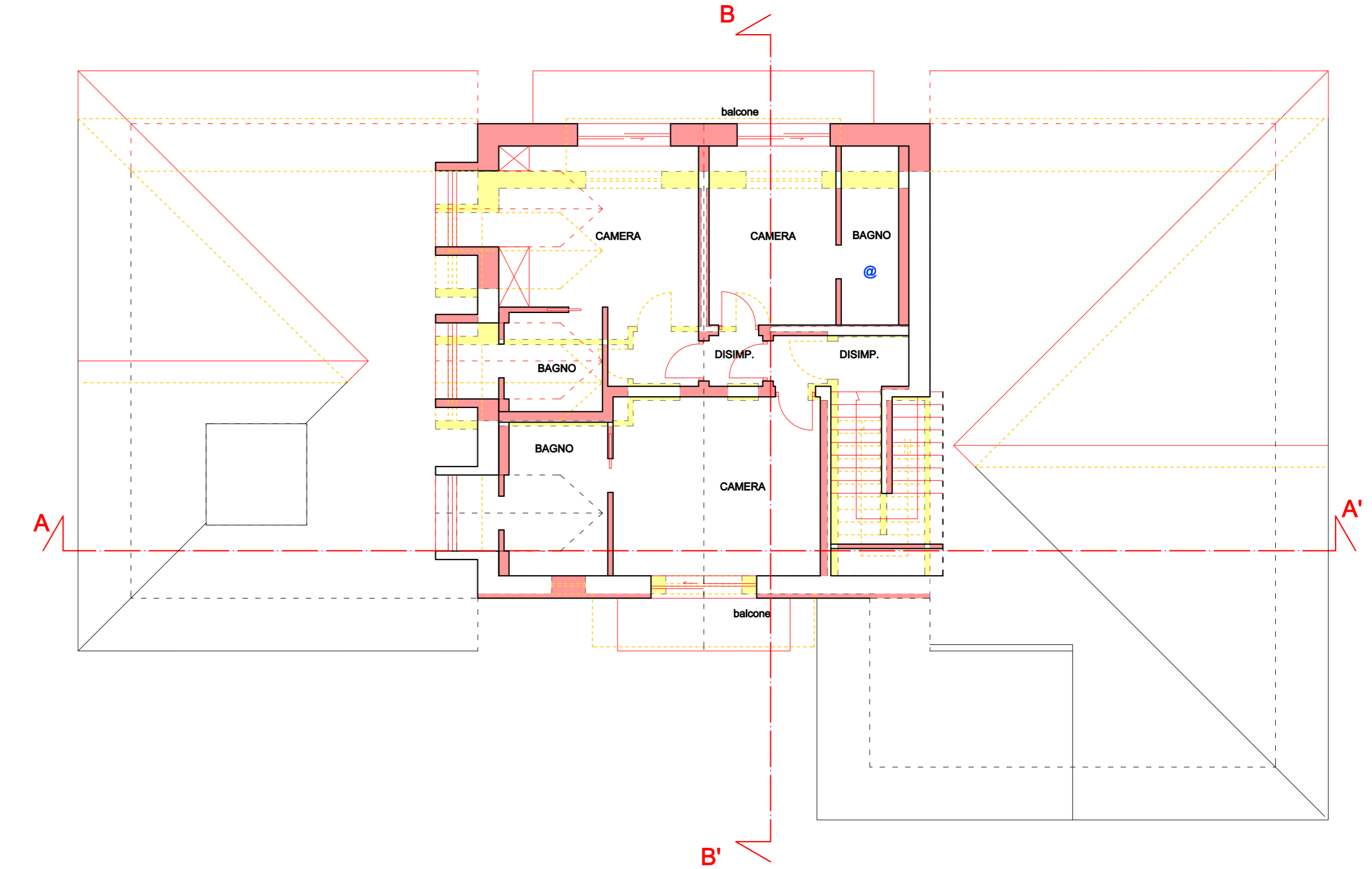

LEGENDA

- OPERE IN VARIANTE
- OPERE ASSENTITE DA NON REALIZZARE
- ⊙ AEREAZIONE ARTIFICIALE



LABORATORIO DI PROGETTAZIONE SOSTENIBILE STUDIO TECNICO ASSOCIATO
Via Canton 27/B
23041 Livigno (SO)
tel/fax 0342 497749
e-mail: info@studiotpa.it
C.F./P.IVA 0854740148

DATA 15 luglio 2024
DATA AGGIORNAMENTO 30 agosto 2024
SCALA 1:100
SCALA STAMPA 10 = 100
TUTTI I DIRITTI SU QUESTA TAVOLA SONO RISERVATI AI TERMINI DI LEGGE; RIPRODUZIONE VIETATA.
FILE Livigno_075-23PE/Agg_P.a.ver.30.08.24DWg_Tavola

COMMITTENTE HOTEL PARADISO S.R.L.
PROGETTO VARIANTE A PDC N.352/22 PROT. N.10468 DEL 23/04/2024 PER RISTRUTTURAZIONE, AMPLIAMENTO E RICLASSIFICAZIONE STRUTTURALE TURISTICO-RIETTIVA ESISTENTE IN VIA FRETTA A LIVIGNO
OGGETTO PRATICA EDILIZIA
PIANTE PIANI TERZO E SOTTOTETTO ASSENTITO, VARIANTE E COMPARAZIONE

PROGETTISTA Geom. Matteo Molteni m.molteni@studiotpa.it
PROVA DI VERIFICA
Geom. Mattia Sondrio
TAVOLA 07