

SEZIONE CC'

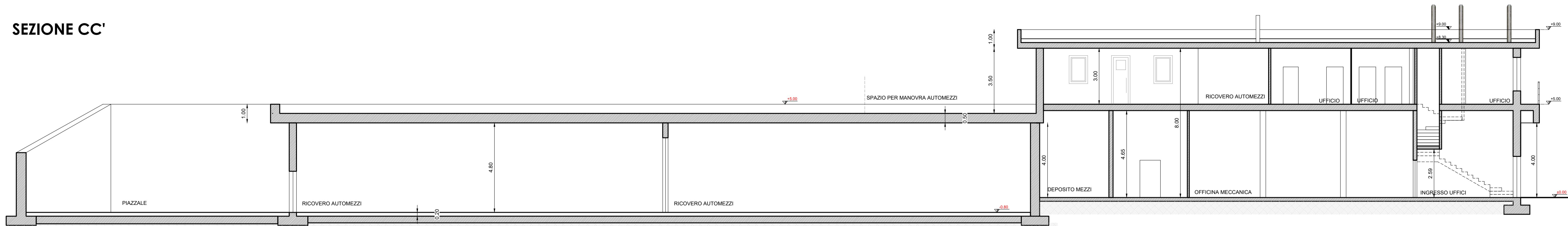

SEZIONE BB'

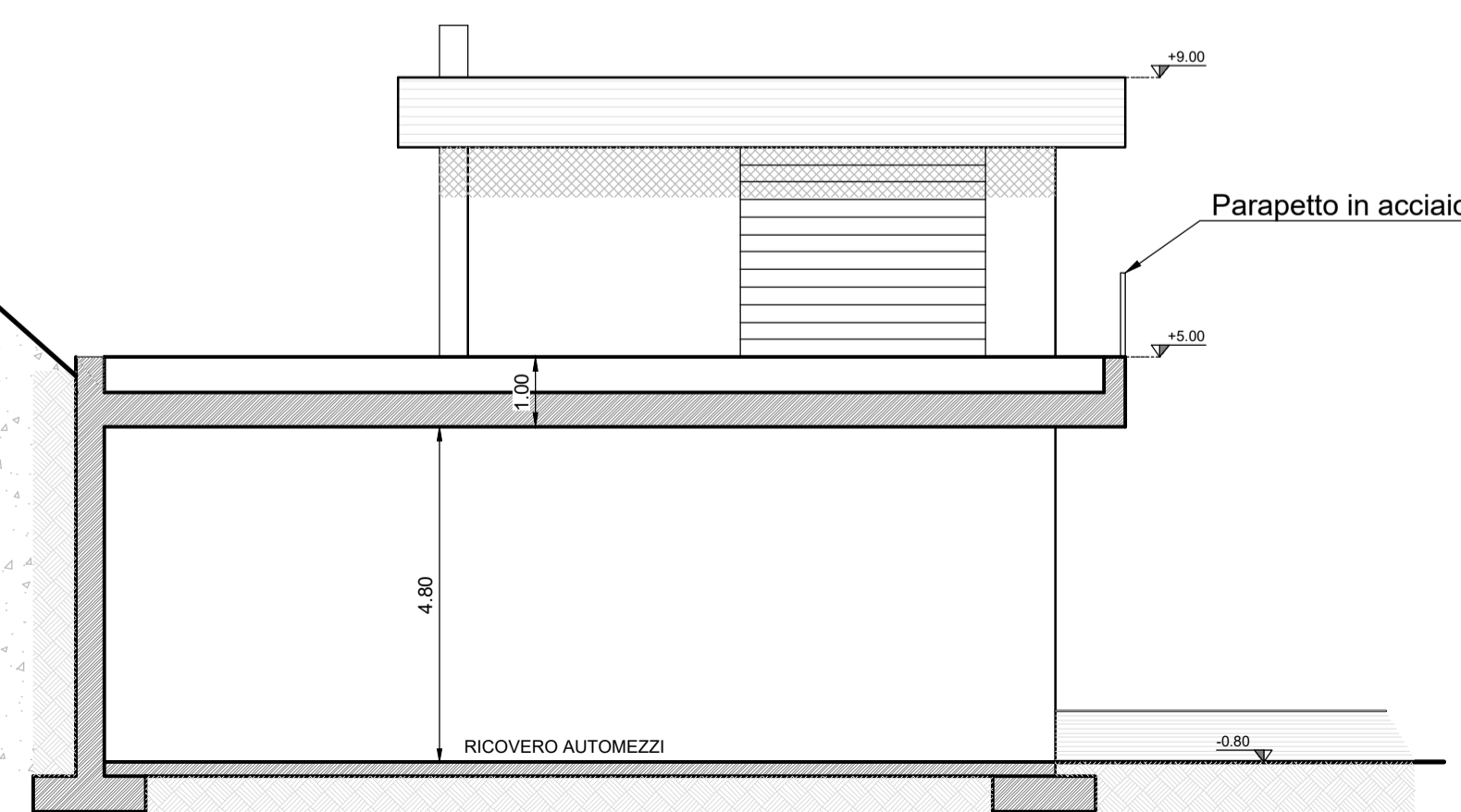

SEZIONE AA'

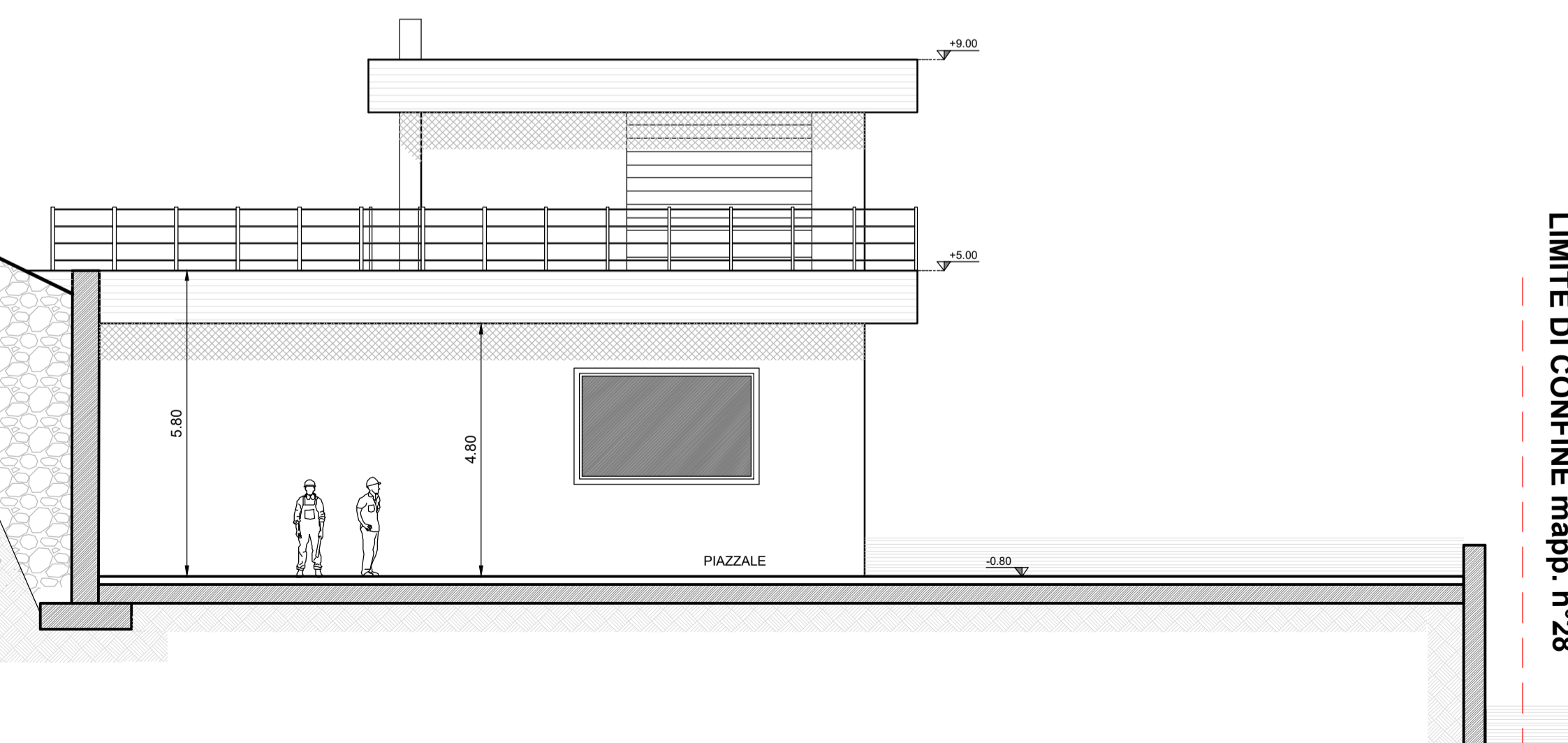

Geometra MOTINI DAVIDE c.f. MIT DVD 65721 E621U Collegio Geometri Prov. di Sondrio n.1043
 Geometra PINI MASSIMO c.f. PINI MSM 72A18 E200R Collegio Geometri Prov. di Sondrio n.1158
 Architetto BORMOLINI BRIAN c.f. BRM BRN 88A24 Z1338 Ordine Architetti Prov. di Sondrio n.515

Comune: LIVIGNO Provincia: SONDRIO

Località/Via : VAL VIERA

Identificazione catastale :
 Foglio n. 19 Mapp. n. 28 - 42

Progetto : REALIZZAZIONE DI IMPIANTO DI LAVORAZIONE BIOMASSA LEGNOSA PRESSO IL SITO PRODUTTIVO ESISTENTE DI LAVORAZIONE INERTI E DI PRODUZIONE CALCESTRUZZI

Oggetto : SEZIONI APPROVATE

Committenti : Bormolini F.lli Gemelli S.r.l.

D	Scala : 1:100	
	Data :	Aggiornamento :
	File : 2024/Bormolini F.lli Gemelli/SUAP	
	Aggiornamenti : Data : GIUGNO 2024	
		Data :

DSGN : CNTL : DMP2

I tecnici

Questo disegno è di proprietà dello Studio Associato D.M.P. Non può essere riprodotto né divulgato senza la nostra autorizzazione.