

SEZIONE CC'

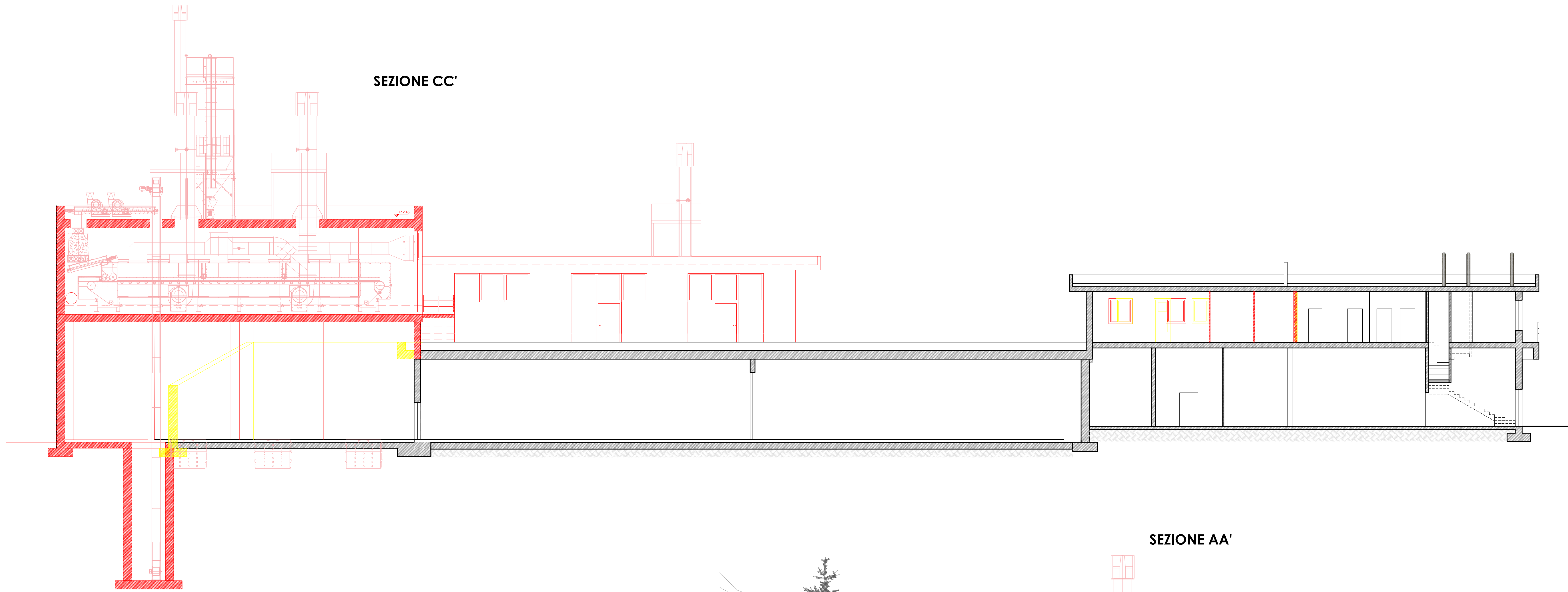

SEZIONE AA'

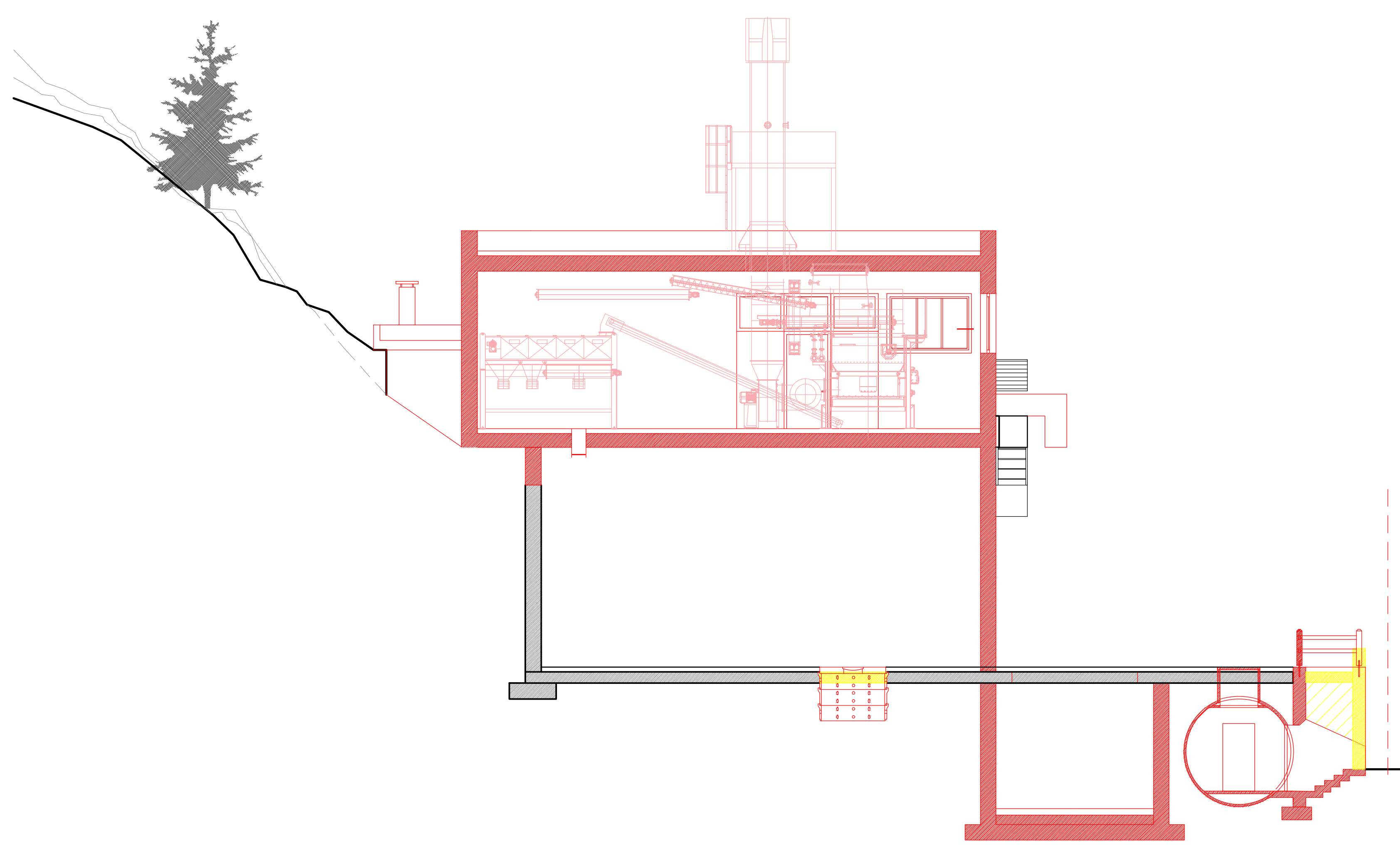

SEZIONE BB'

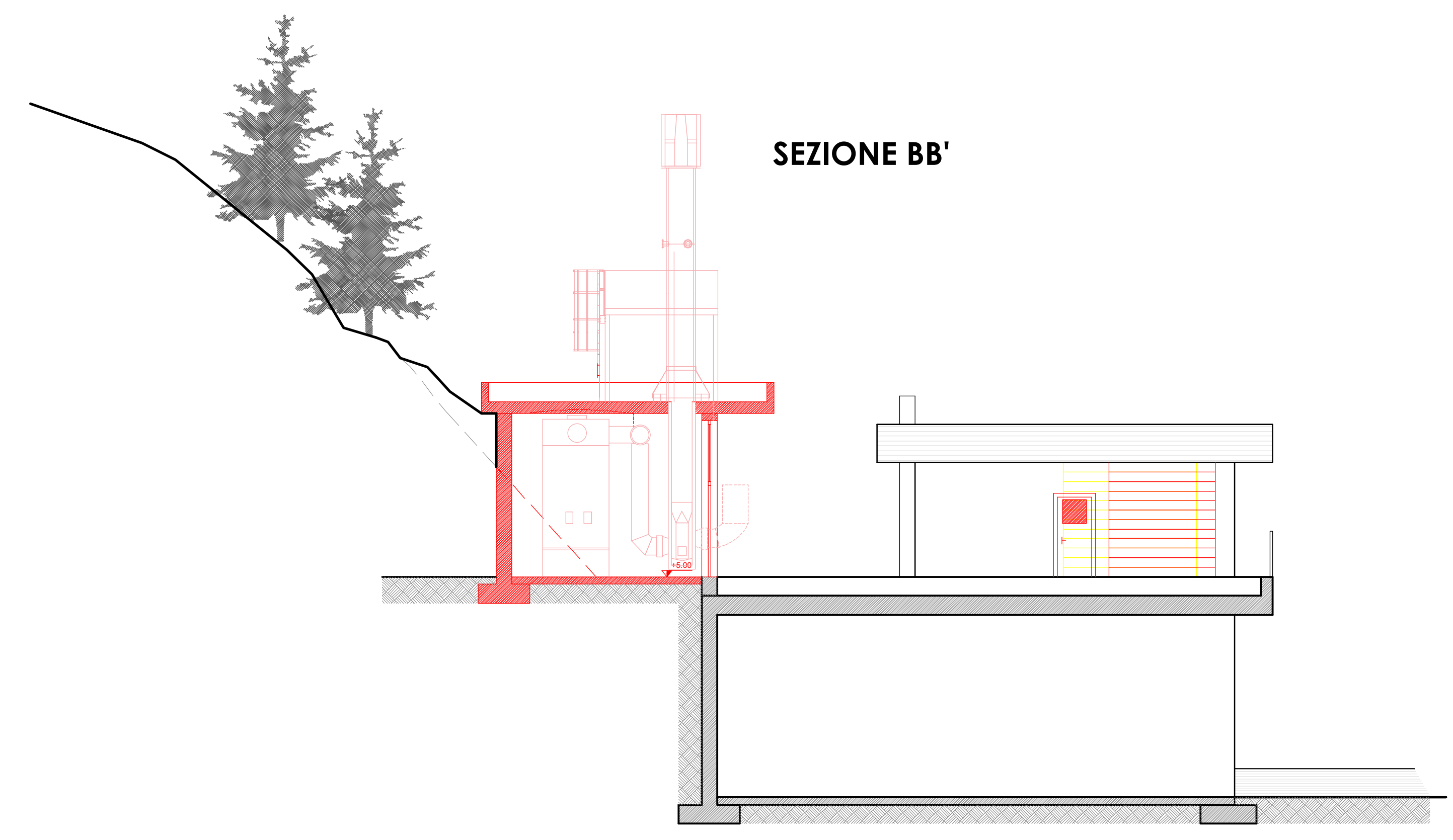

LIMITE DI CONFINE mapp. n°28



STUDIO ASSOCIATO  
**D.M.P.**  
Via Dada Genova n. 661 - 23041 - Livigno (SO)  
tel. 0342 997561  
e-mail: info@studiodmp.eu  
c.f. 92017290146

Geometra MOTTINI DAVIDE c.f. MIT/DVID/65721/62111 Collegio Geometri Prov. di Sondrio n.1043  
Geometra PINI MASSIMO c.f. PNI/MSM/72418/22008 Collegio Geometri Prov. di Sondrio n.1138  
Architetto BORMOLINI BRIAN c.f. BRM/BRM/88424/11328 Ordine Architetti Prov. di Sondrio n.515

Comune: LIVIGNO Provincia: SONDRIO

Località/Via: VAL VIERA

Identificazione catastale:  
Foglio n. 19 Mapp. n. 28 - 42

Progetto: REALIZZAZIONE DI IMPIANTO DI  
LAVORAZIONE BIOMASSA  
LEGNOSA PRESSO IL SITO  
PRODUTTIVO ESISTENTE DI  
LAVORAZIONE INERTI E DI  
PRODUZIONE CALCESTRUZZI

Oggetto: SEZIONI COMPARATIVE

Committenti: Bormolini F.lli Gemelli S.r.l.

Tavola:  
**7**  
Scala:  
1:100  
Data:  
APRILE 2023  
Aggiornamento:  
File:  
2024/Bormolini F.lli Gemelli/SUAP

Aggiornamenti:  
Data:  
GIUGNO 2024  
Data:

DSGN: CNL: DMP2

I tecnici