

PROSPETTO SUD

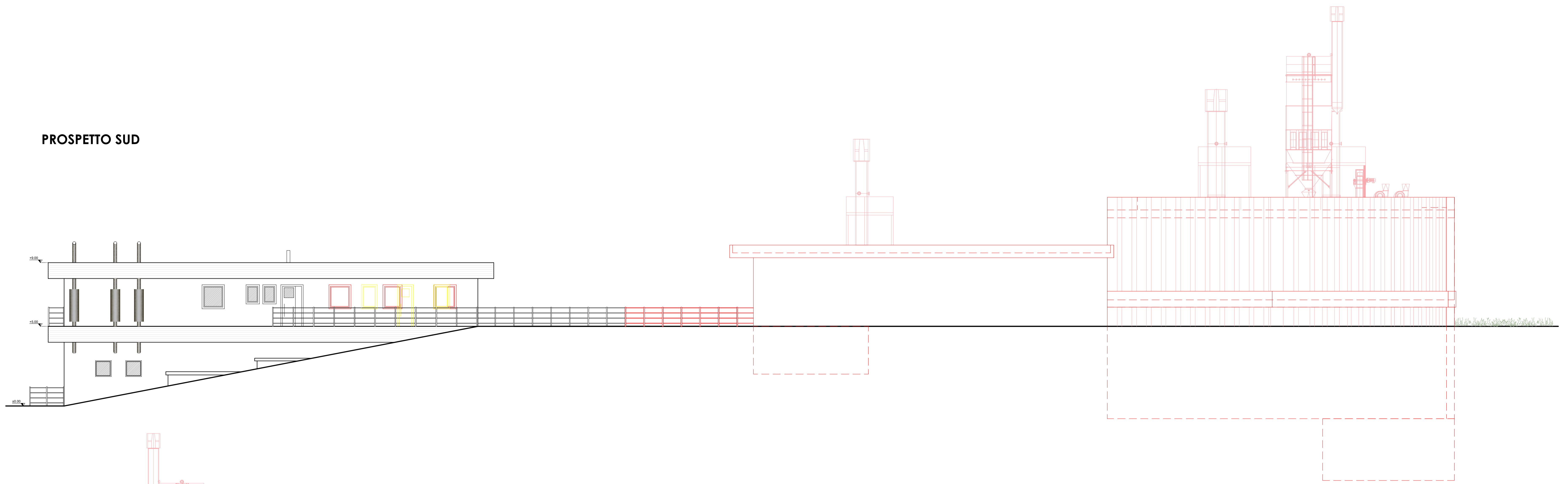

PROSPETTO NORD/ SEZIONE DD' DEI LIVELLI INTERRATI

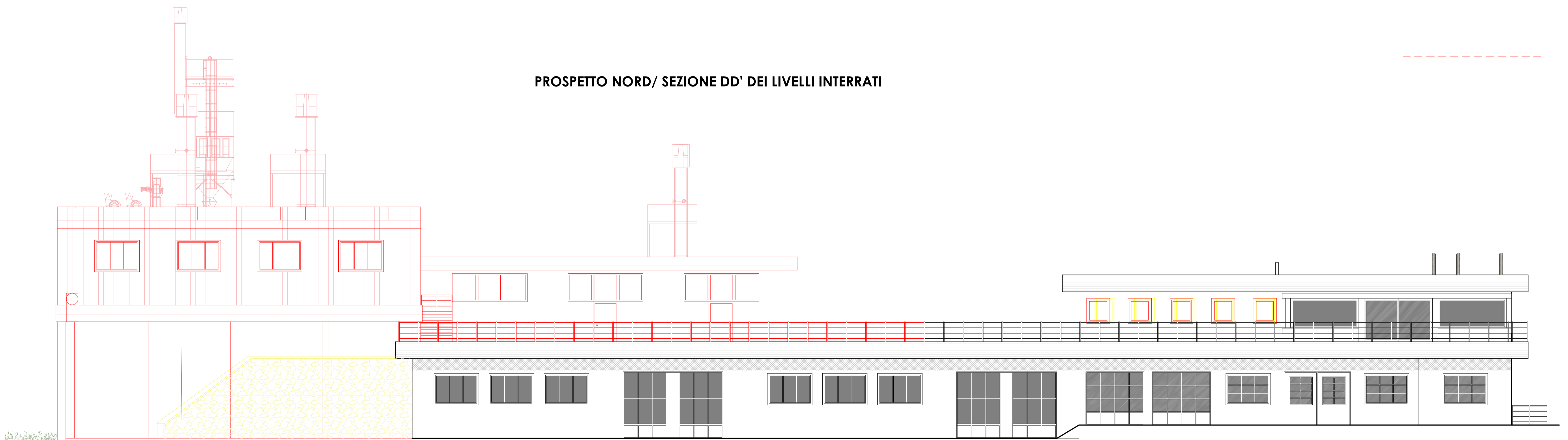

PROSPETTO EST

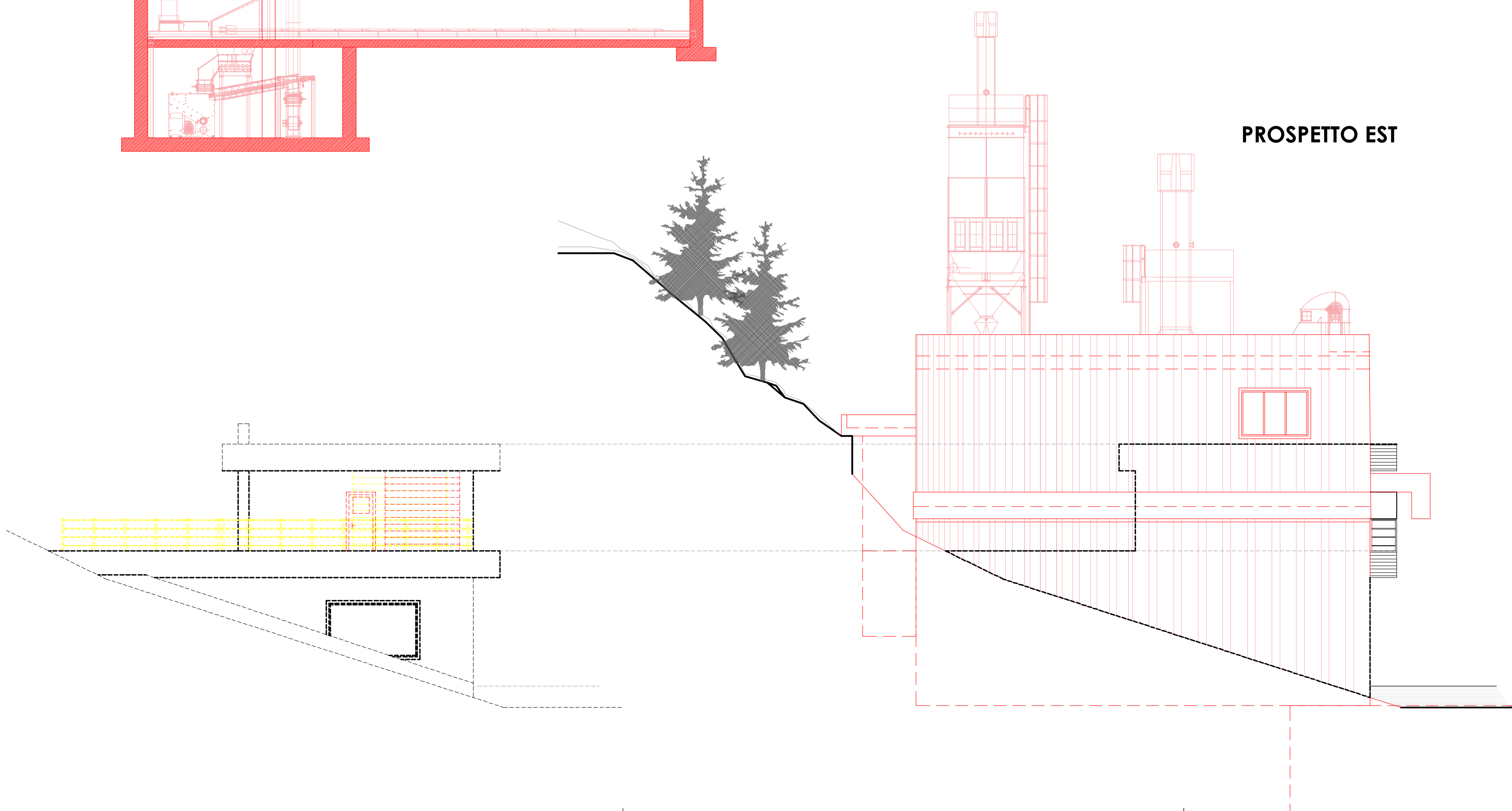

PROSPETTO OVEST

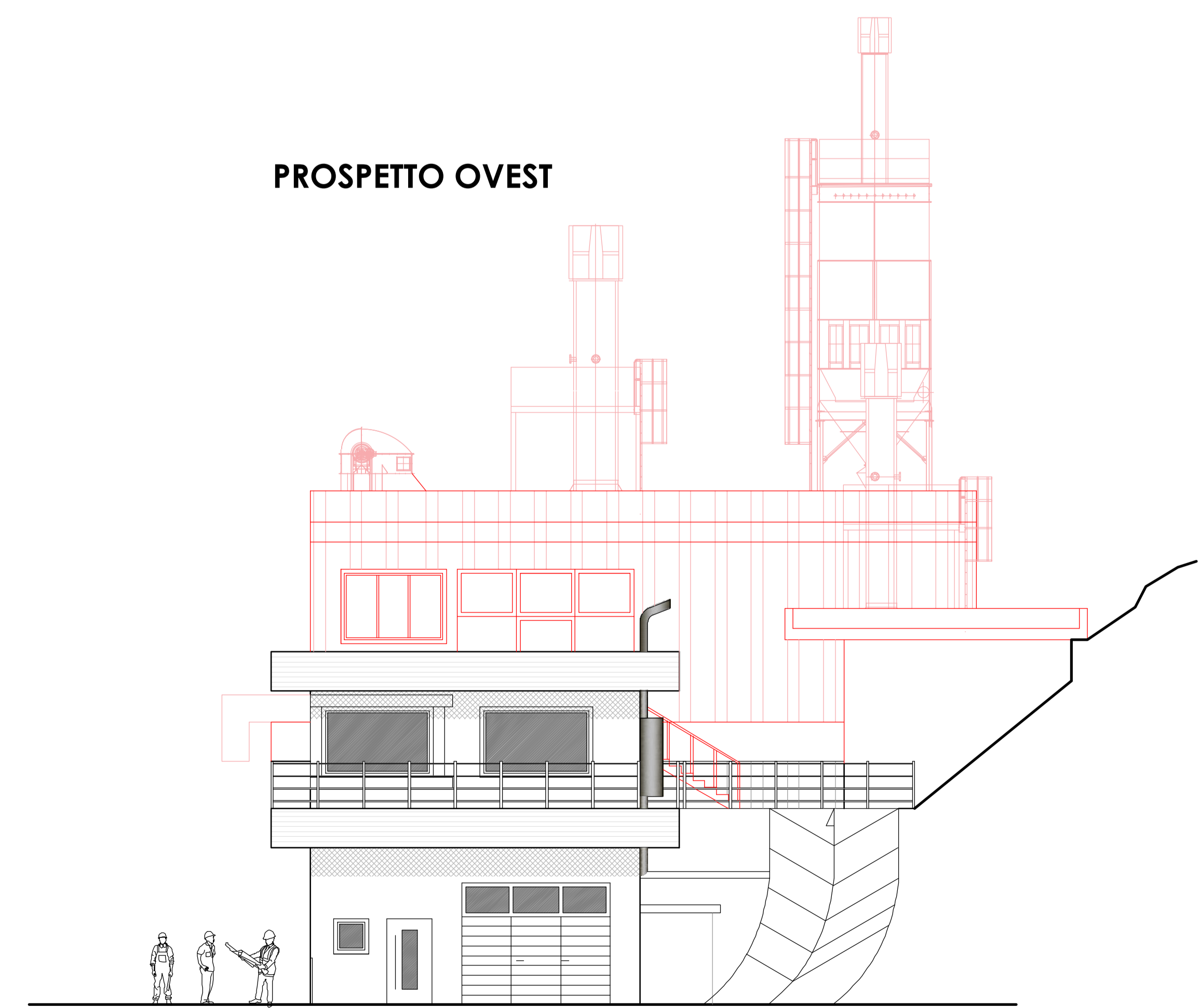

**STUDIO ASSOCIATO  
D.M.P.**  
Via Della Geografia n. 661 - 23041 Livigno (SO)  
Tel. 0342 997381  
e-mail: info@studiodmp.eu  
c.f. 92072990148

Geometra MOTINI DAVIDE c.f. 03770165201 - Esate (CO) - Collegio Geometri Prov. di Sondrio n. 1043  
Geometra PNI MASSIMO c.f. 03770165201 - Esate (CO) - Collegio Geometri Prov. di Sondrio n. 1158  
Architetto BORMOLINI BRIAN c.f. 03770165201 - Esate (CO) - Ordine Architetti Prov. di Sondrio n. 515

Comune: LIVIGNO Provincia: SONDRIO

Località/Via: VAL VIERA

Identificazione catastale:  
Foglio n. 19 Mapp. n. 28 - 42

Progetto: REALIZZAZIONE DI IMPIANTO DI  
LAVORAZIONE BIOMASSA  
LEGNOSA PRESSO IL SITO  
PRODUTTIVO ESISTENTE DI  
LAVORAZIONE INERTI E DI  
PRODUZIONE CALCESTRUZZI

Oggetto: COMPARATIVA PROSPETTI

Committenti: Bormolini F.lli Gemelli S.r.l.

Tavola:  
**6**

Scala:  
1:100

Data:  
APRILE 2023

Aggiornamenti:  
Data:  
GIUGNO 2024

DSGN:  
CNTL: DMP2

I Tecnici

Questo disegno è di proprietà dello Studio Associato D.M.P. Non può essere riprodotto né divulgato senza la nostra autorizzazione.