

PIANTA PIANO SECONDO INTERRATO (-2)

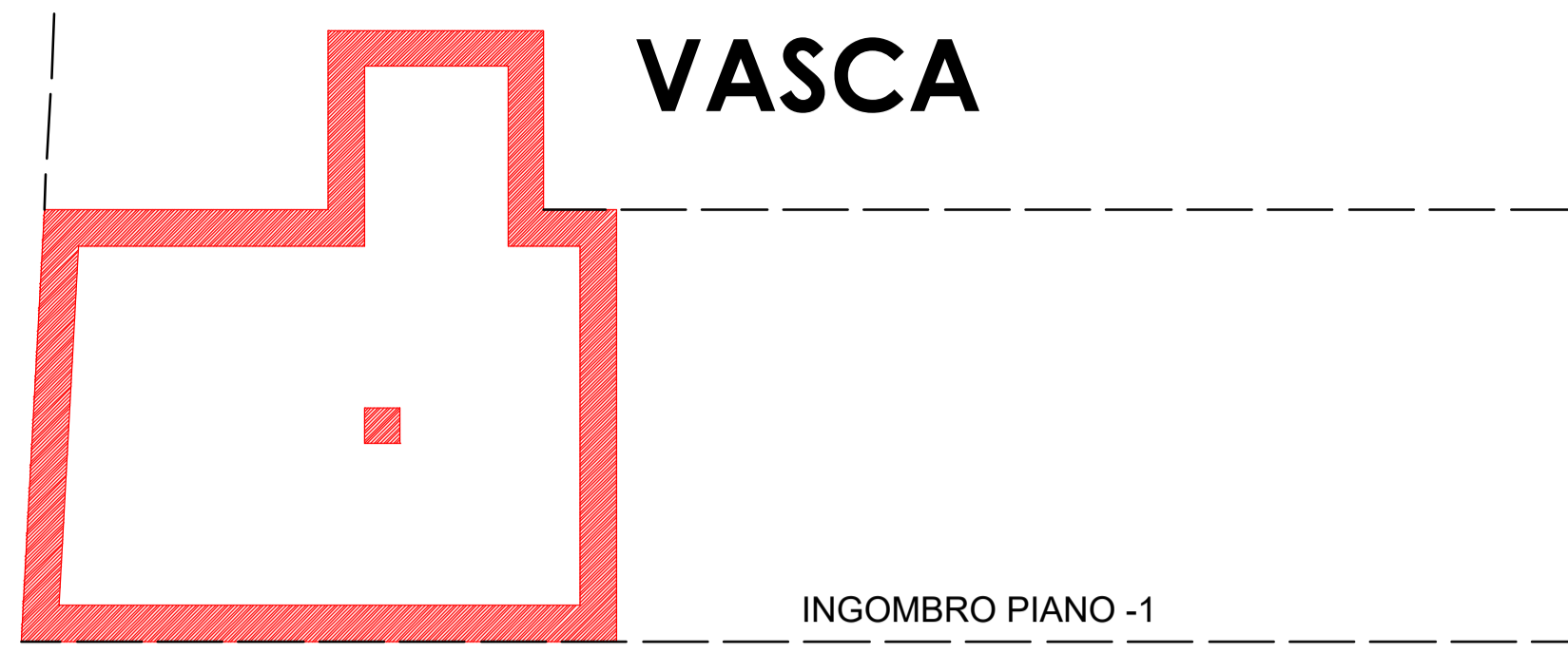

PIANTA PIANO PRIMO INTERRATO (-1)



PIANTA PIANO TERRA

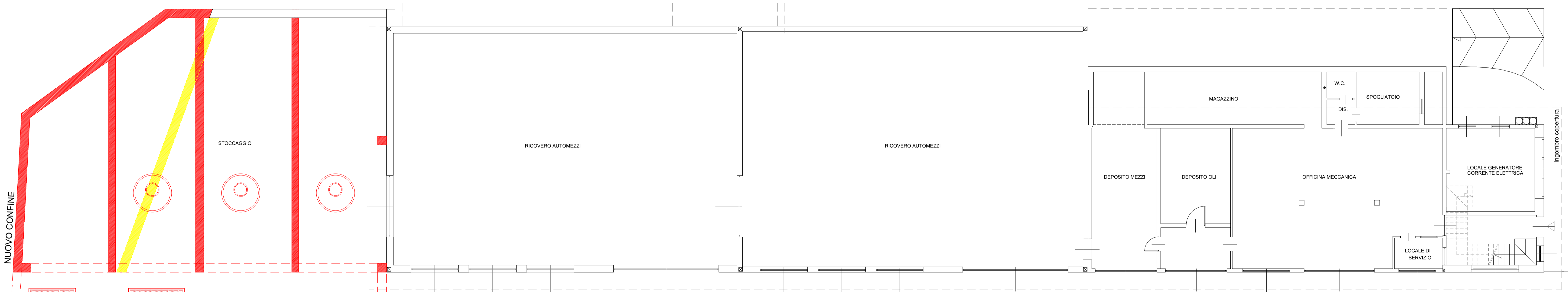

■ DEMOLIZIONI
■ COSTRUZIONI

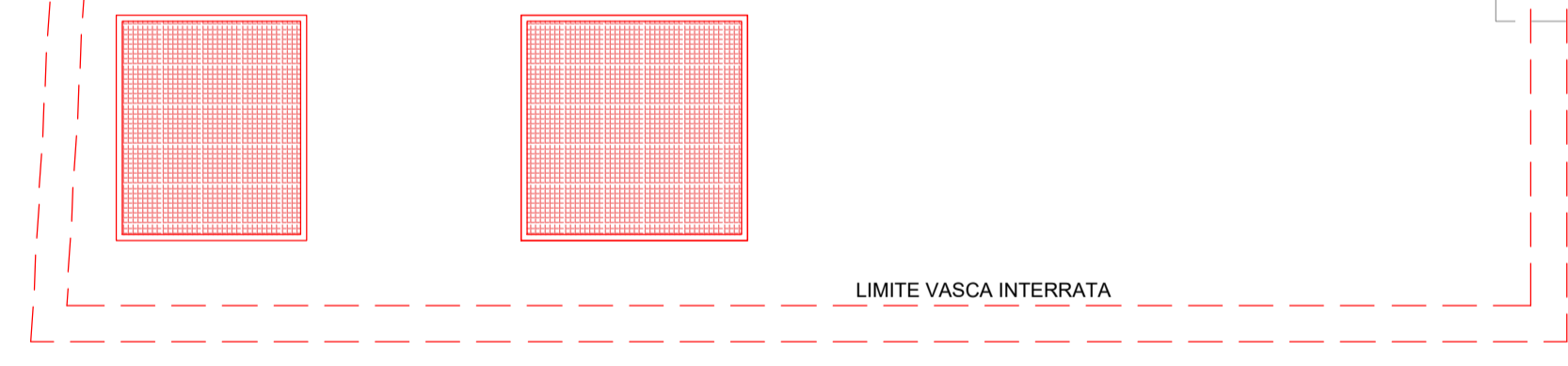

PIANTA PIANO PRIMO

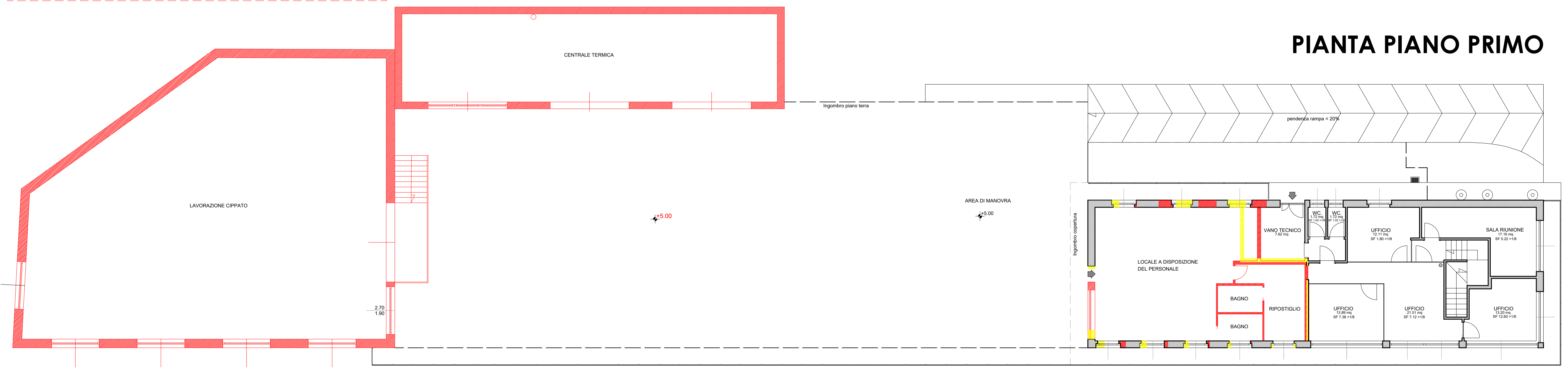

STUDIO ASSOCIATO D.M.P.
 Via Dala Gessa n.661 - 23041 - Livigno (SO)
 tel: 03423 997041
 e-mail: info@studiodmp.eu
 c.f. 92017290146

Geometa **MOTTINI DAVIDE** c.f. MITI DVID 45721562101 Collegio Geometri Prov. di Sondrio n.1043
 Geometa **PINI MASSIMO** c.f. PINI MASSI 72A18 E2208 Collegio Geometri Prov. di Sondrio n.1138
 Architetto **BORMOLINI BRIAN** c.f. BRU BRU 8842411338 Ordine Architetti Prov. di Sondrio n.515

Comune: **LIVIGNO** Provincia: **SONDRIO**
 Località/Via: **VAL VIERA**
 Identificazione catastale:
 Foglio n. 19 Mapp. n. 28 - 42
 Progetto: **REALIZZAZIONE DI IMPIANTO DI LAVORAZIONE BIOMASSA LEGNOSA PRESSO IL SITO PRODUTTIVO ESISTENTE DI LAVORAZIONE INERTI E DI PRODUZIONE CALCESTRUZZI**
 Oggetto: **COMPARATIVA PIANTE**
 Committenti: **Bormolini F.lli Gemelli S.r.l.**
 Tavola: **5** Scala: **1:100**
 Data: **APRILE 2023** Aggiornamento:
 File: **2024/Bormolini F.lli Gemelli/SUAP**
 Aggiornamenti: **GIUGNO 2024**
 Data:
 DSGN: **CNTL: DMP2**
 I tecnici

Questo disegno è di proprietà dello Studio Associato D.M.P. Non può essere riprodotto né divulgato senza la nostra autorizzazione.