

PROSPETTO NORD/ SEZIONE DD' DEI LIVELLI INTERRATI

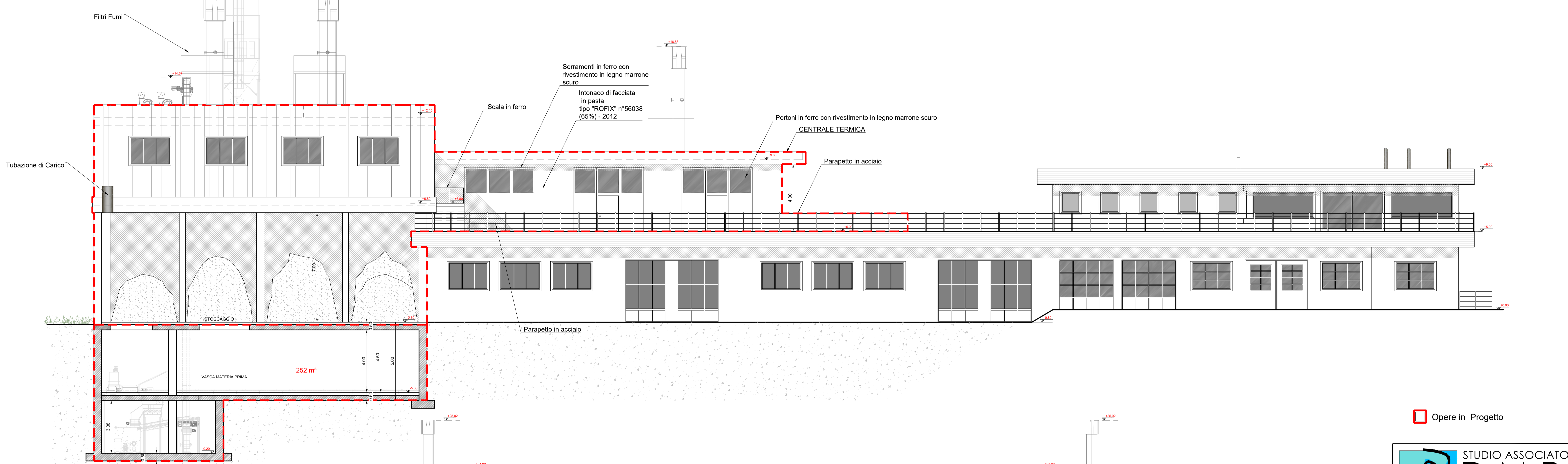

PROSPETTO EST

PROSPETTO OVEST

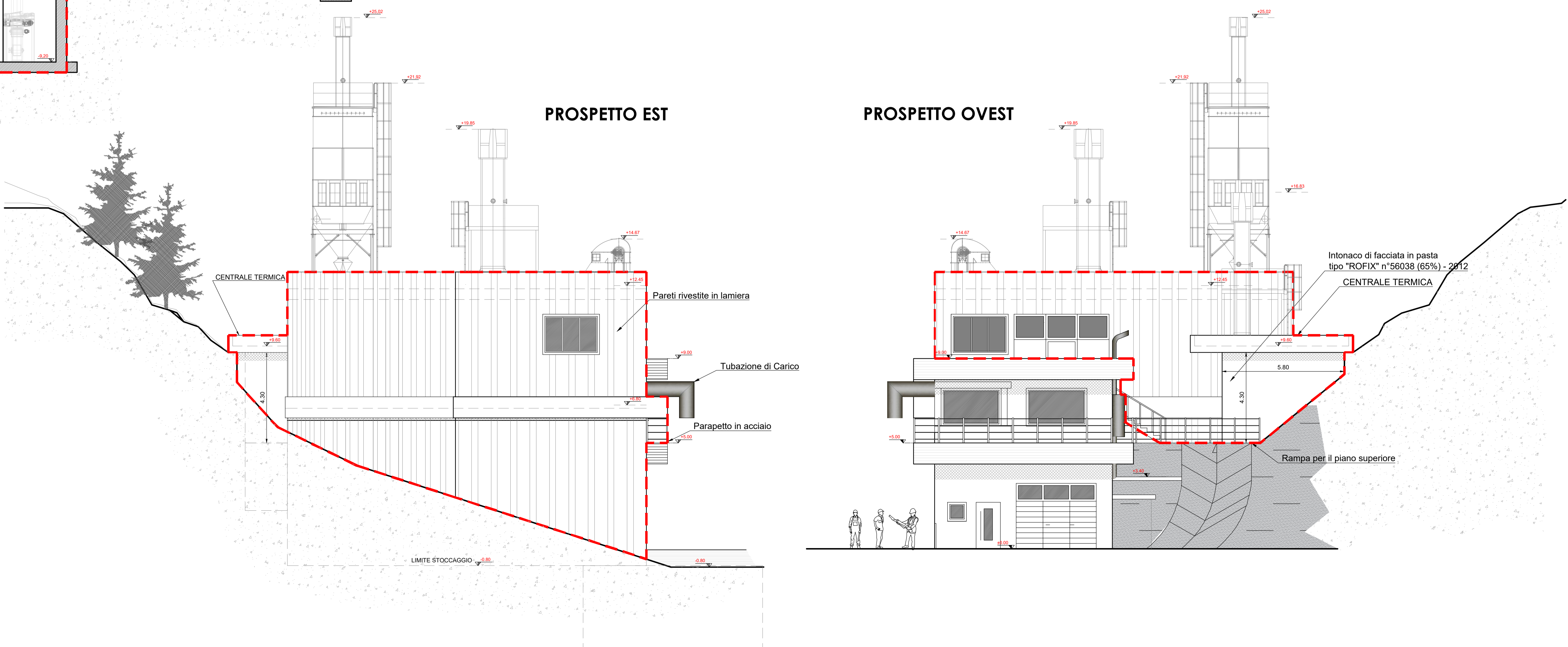

Opere in Progetto

STUDIO ASSOCIATO D.M.P.
 Via Dada Gessi n.64 - 23041 Livigno (SO)
 tel./fax (0342) 997151
 e-mail: info@dmp.it
 c.f. 9207290146

Geometra MOTINI DAVIDE c.f. MAT 0104570153 - Collegio Geometri Prov. di Sondrio n.1043
 Geometra PINI MASSIMO c.f. PIN 03047241822038 - Collegio Geometri Prov. di Sondrio n.1158
 Architetto BORMOLINI BRIAN c.f. BRU 98118842411338 - Ordine Architetti Prov. di Sondrio n.315

Comune: LIVIGNO Provincia: SONDRIO

Località/Via: VAL VIERA

Identificazione catastale:
 Foglio n. 19 Mapp. n. 28 - 42

Progetto: REALIZZAZIONE DI IMPIANTO DI LAVORAZIONE BIOMASSA LEGNOSA PRESSO IL SITO PRODUTTIVO ESISTENTE DI LAVORAZIONE INERTI E DI PRODUZIONE CALCESTRUZZI

Oggetto: PROSPETTI PROGETTO

Committenti: Bormolini F.lli Gemelli S.r.l.

Tavola: 3	Scala: 1:100
	Data: APRILE 2023
Aggiornamenti:	File: 2024/Bormolini F.lli Gemelli/SUAP
	Data: GIUGNO 2024

DSGN: CNTL: DMP2

I tecnici

Questo disegno è di proprietà dello Studio Associato D.M.P. Non può essere riprodotto né divulgato senza nostra autorizzazione.