

PIANTA PIANO SECONDO

- SCARICO
- ESALATORI
- CANNA FUMARIA
- IMPIANTO DI AERAZIONE ARTIFICIALE

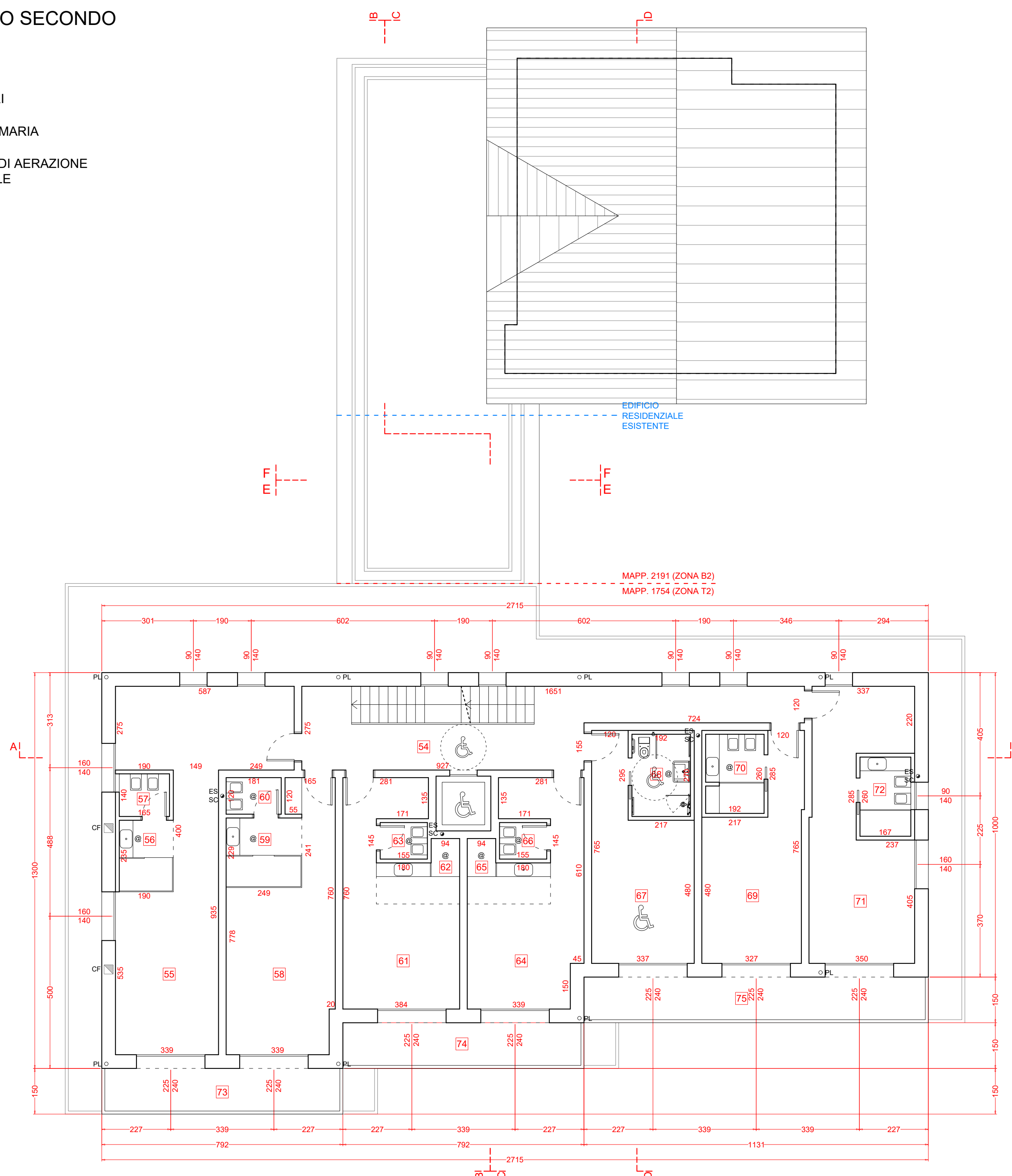

PIANTA PIANO TERZO

- SCARICO
- ESALATORI
- PLUVIALI
- CANNA FUMARIA
- IMPIANTO DI AERAZIONE ARTIFICIALE



TABELLA R.A.I. E SUPERFICI					
N°	DESTINAZIONE	SNR mq	SU mq	Sup. Fin. mq R.A.I. / S.F.A.	UTENTI AMM.
PIANTA PIANO SECONDO					
MAPPALE 1754					
54	DISIMPEGNO/ SCALA		28.68	5.04	1/5
55	CAMERA 8		40.19	10.92	1/4
56	BAGNO		4.17	/	/
57	WC		2.31	1.12	1/2
58	CAMERA 9		24.01	5.40	1/4
59	BAGNO		5.67	/	/
60	WC		2.17	/	/
61	CAMERA 10		20.27	5.40	1/4
62	BAGNO		4.49	/	/
63	WC		1.86	/	/
64	CAMERA 11		19.80	5.40	1/3
65	BAGNO		4.49	/	/
66	WC		1.58	/	/
67	CAMERA 12		19.37	5.40	1/4
68	BAGNO		5.18	/	/
69	CAMERA 13		19.09	5.40	1/4
70	BAGNO		4.99	/	/
71	CAMERA 14		25.67	5.40	1/5
72	BAGNO		11.41	4.34	1/26
73	BALCONE		10.80	/	/
74	BALCONE		10.94	/	/
75	BALCONE		15.69	/	/
TOTALE UTENTI					3

PIANTA COPERTURA

- ESALATORI
- CANNA FUMARIA

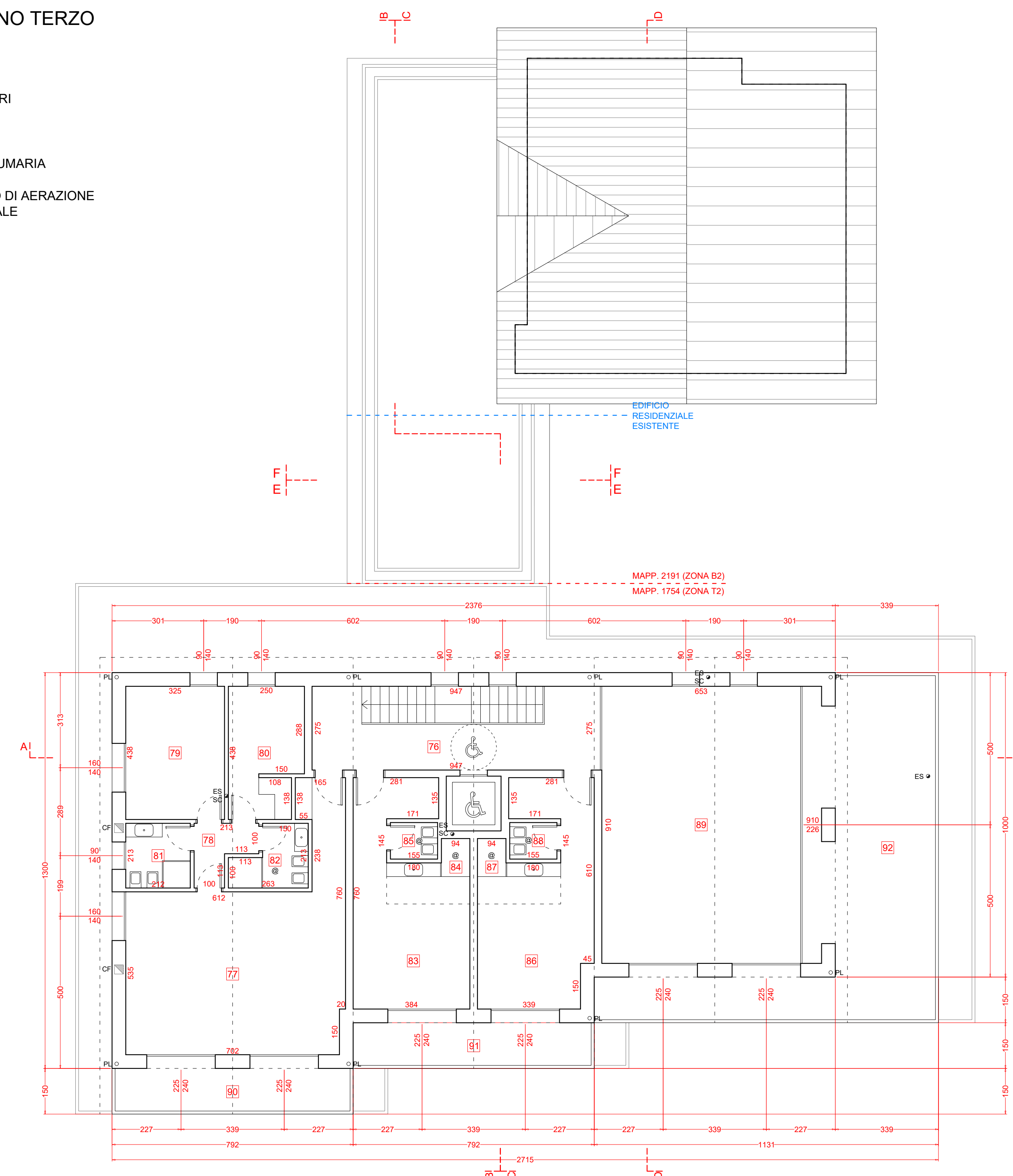

TABELLA R.A.I. E SUPERFICI					
N°	DESTINAZIONE	SNR mq	SU mq	Sup. Fin. mq R.A.I. / S.F.A.	UTENTI AMM.
PIANTA PIANO TERZO					
MAPPALE 1754					
76	DISIMPEGNO/ SCALA		18.68	2.52	1/7
77	ZONA GIORNO		43.20	13.04	1/3
78	DISIMPEGNO		3.25	/	/
79	CAMERA MATRIMONIALE		14.19	3.50	1/4
80	CAMERA		10.16	1.26	1/8
81	BAGNO 1		4.50	1.26	1/3
82	BAGNO 2		4.31	/	/
83	CAMERA 15		20.27	5.40	1/3
84	BAGNO		4.49	/	/
85	W.C.		1.86	/	1/3
86	CAMERA 16		19.80	5.40	/
87	BAGNO		4.49	/	1/3
88	W.C.		1.86	/	/
89	WELLNESS		59.42	33.88	1/2
90	BALCONE		10.80	/	/
91	BALCONE		10.94	/	/
92	TERRAZZO WELLNESS		48.26	/	/
TOTALE UTENTI					5

LABORATORIO DI PROGETTAZIONE SOSTENIBILE STUDIO TECNICO ASSOCIATO

via Canton 278
23044 Livigno (SO)
tel/fax 0342 997549
e-mail info@studiosa.it
C.F. / P.IVA 0082740146

DATA
13 dicembre 2023

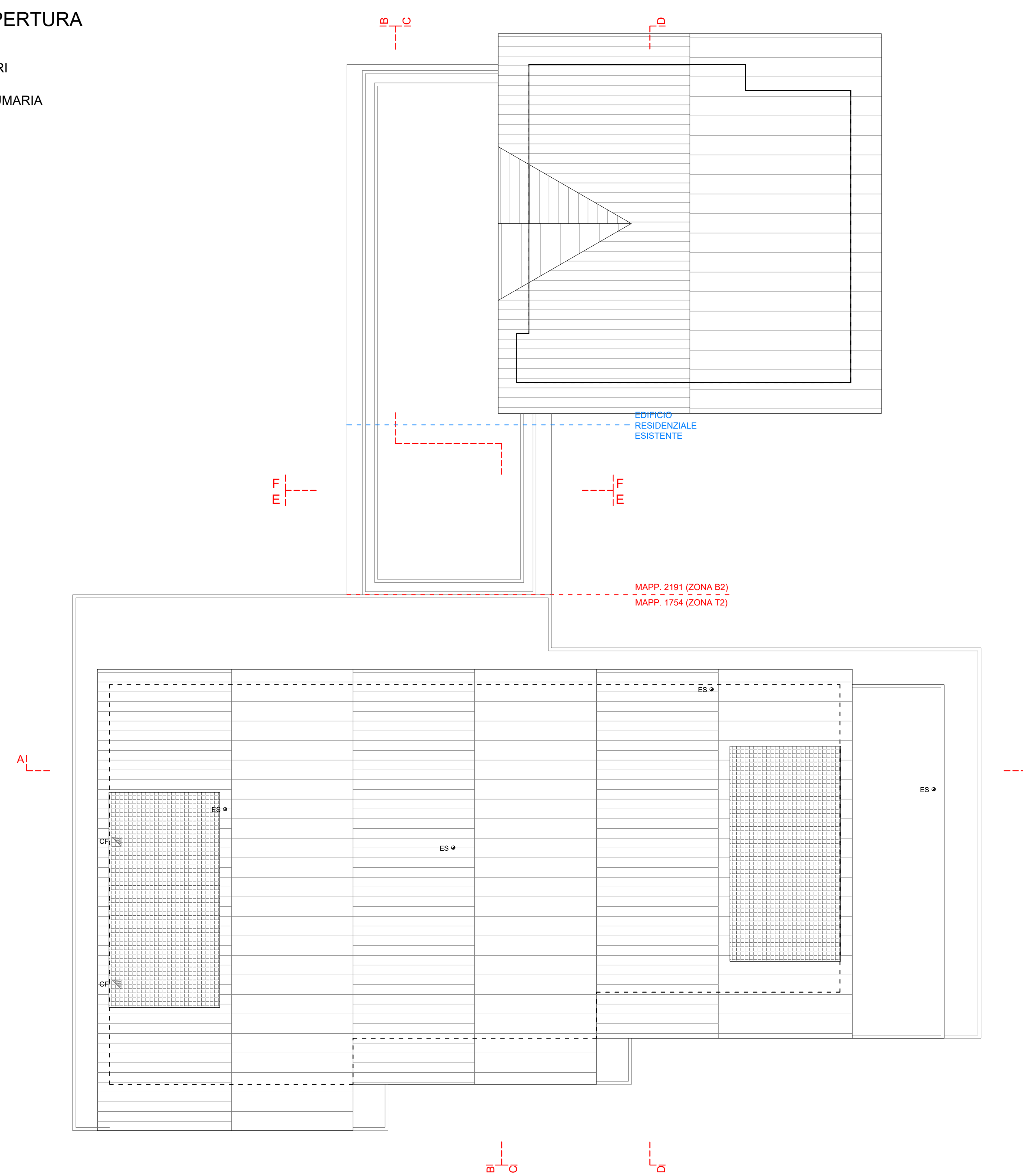
DATA AGGIORNAMENTO
17-04-2024 28-08-2024
15-05-2024 16-09-2024

SCALA
1:100

SCALA STAMPA
10 = 100

TUTTI I DIRITTI SU QUESTA TAVOLA SONO RISERVATI AI TERMINI DI LEGGE. RIPRODUZIONE VIETATA

FILE
LAVORI2024\04-23\PRATICA EDILIZIA

TAVOLA
04

COMMITTENTE
ANDREA GIACOMELLI
REBECCA GIACOMELLI

PROGETTO
STRUTTURA TURISTICO RICETTIVA IN VIA DALLA MADONINA A LIVIGNO CON MODIFICA EDIFICIO RESIDENZIALE ESISTENTE E PARCHEGGIO CONVENZIONATO.

OGGETTO
PRATICA EDILIZIA

PIANTA PIANO SECONDO, PIANO TERZO, COPERTURA

PROGETTISTA
Geom. Matteo Mottré
matteo@studiosa.it
0342 997549

PROGETTISTA
Ing. Anselmo Fontana
anselmofontana@studiosa.it
0342 997549

PROGETTISTA
Arch. Anselmo Fontana
anselmofontana@studiosa.it
0342 997549

n. 110