

PIANO TERRA

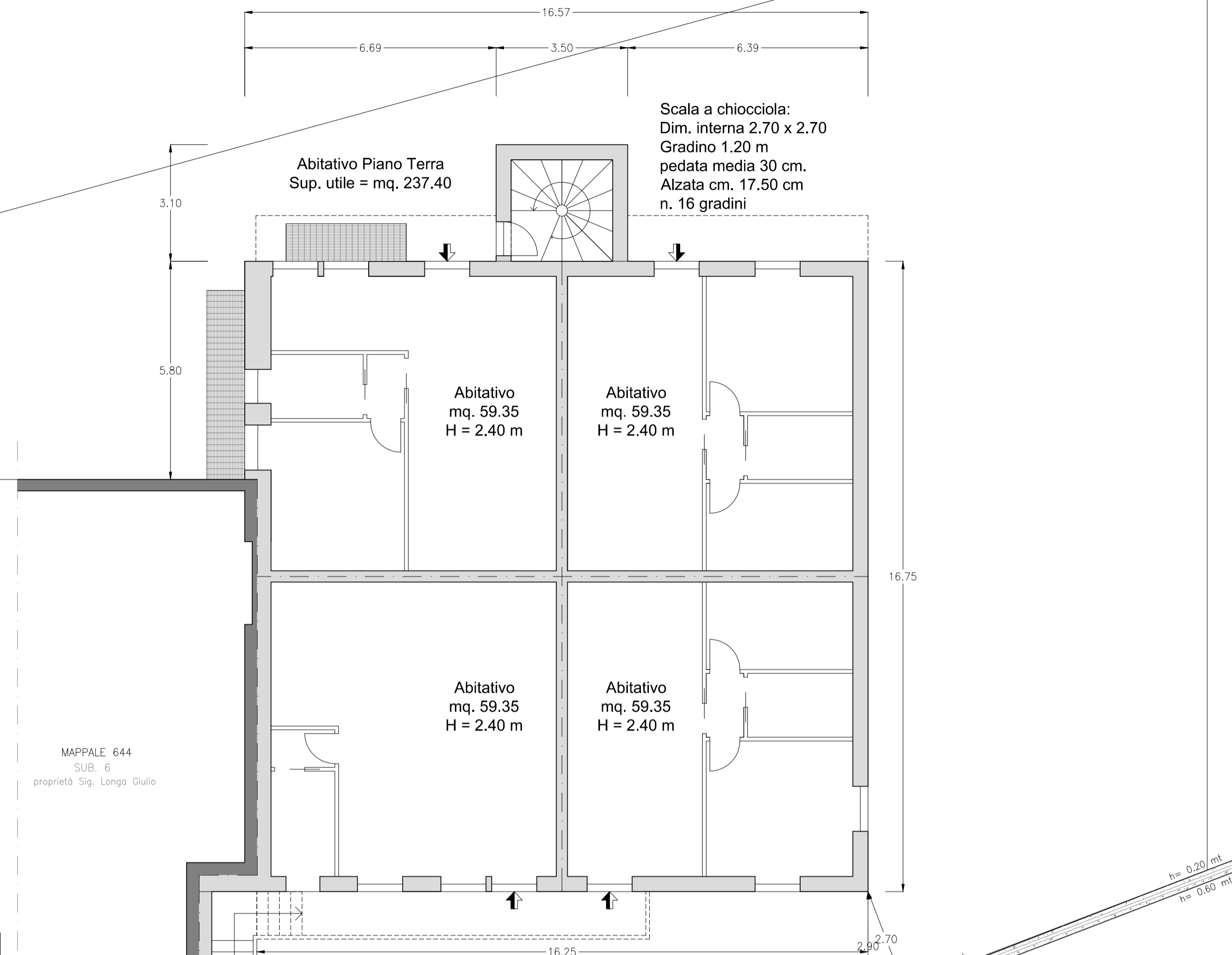

PIANO PRIMO

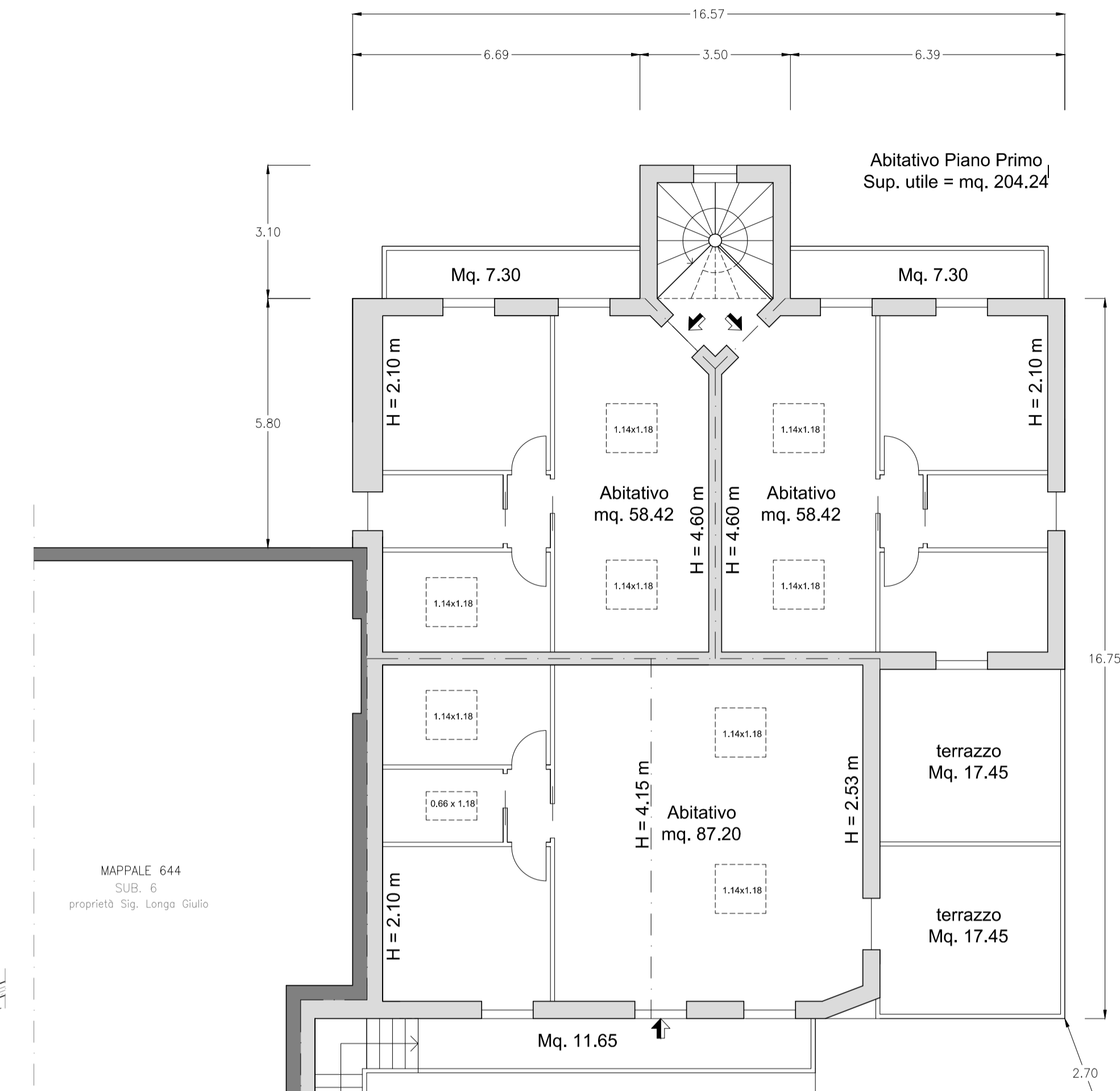

PIANO INTERRATO

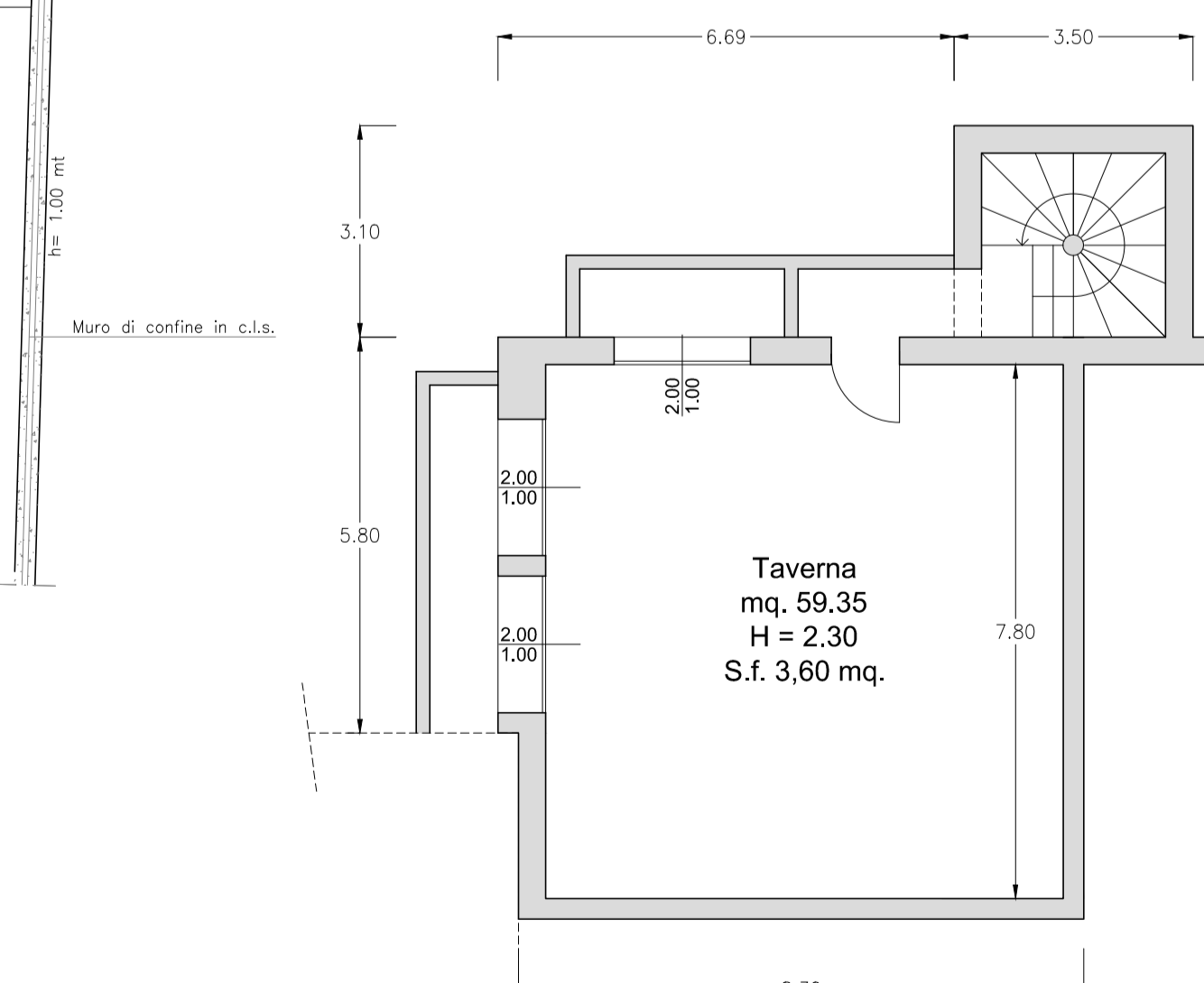

Comune di Livigno Provincia di Sondrio

P.I. per la realizzazione di un nuovo garage interrato e parcheggi pubblici superiori in convenzione urbanistica con il comune di Livigno .
 Opere di riqualificazione ambientale area ad uso artigianale per rivendita materiali edili con realizzazione di magazzino commerciale - deposito, ferramenta, uffici direzionali, posti auto esterni e deposito mezzi.
 Comune di Livigno, fondi distinti a foglio 29
 mapp. n. 1470 - 1471 - 1469 - 1473 - 1204 - 663 - 2207 - 1280.
 Riqualificazione fabbricato mapp. 644 (parte sub. 4-9-12-13-14-15) - 832 - 825.

OGGETTO TAVOLA:
PIANTE - SCHEMI DI PROGETTO RISTRUTTURAZIONE EDIFICIO RESIDENZIALE mapp. 644-832-825

COMMITTENTE:
 - LOGA di Longa Onorato & C. S.n.c.
 con sede in Livigno (SO), Via Dala Gesa n. 580/F,
 P.IVA 92002200142;

TAVOLA:
09

Studio Tecnico
Geom. Alberto Boselli
 VIA DELLA REPUBBLICA N. 56 - 23037 - TIRANO
 P.IVA: 00655590149
 E-mail: albe.boselli@tiscalinet.it
 TEL: 0342-703269 Cel. 335-5472251

DATA:
 15-04-2024

SCALA:
 1:100

Studio d'Ingegneria - Dott. Ing. Fabio Peri
 studio@ingperi.it - Tel. e Fax 0342.997298 - Via Sarotti 483, 23041 Livigno (SO) - CF. PREFBA77A21L1790

A termini di Legge si riserva la proprietà intellettuale di questo disegno con divieto assoluto di riprodurlo anche solo parzialmente o renderlo comunque noto senza autorizzazione scritta.