

PROSPETTO EST

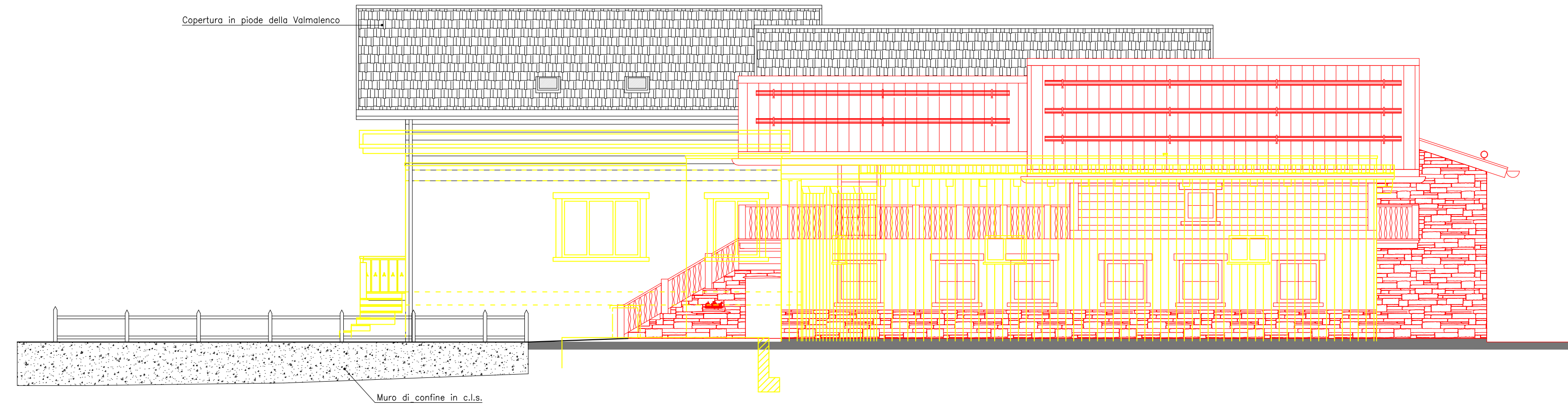

PROSPETTO OVEST



PROSPETTO SUD

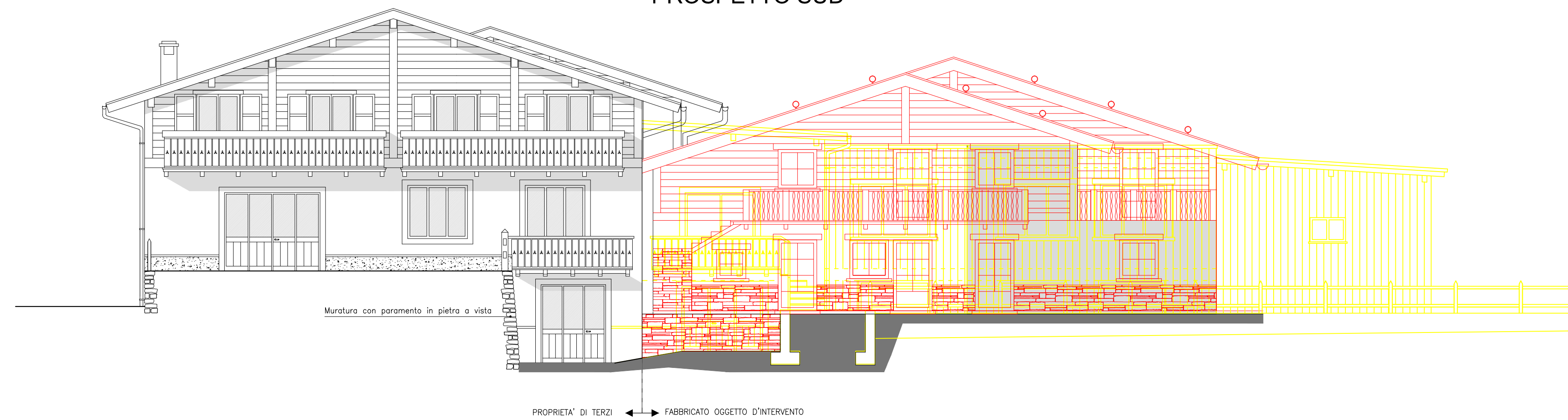

PROSPETTO NORD

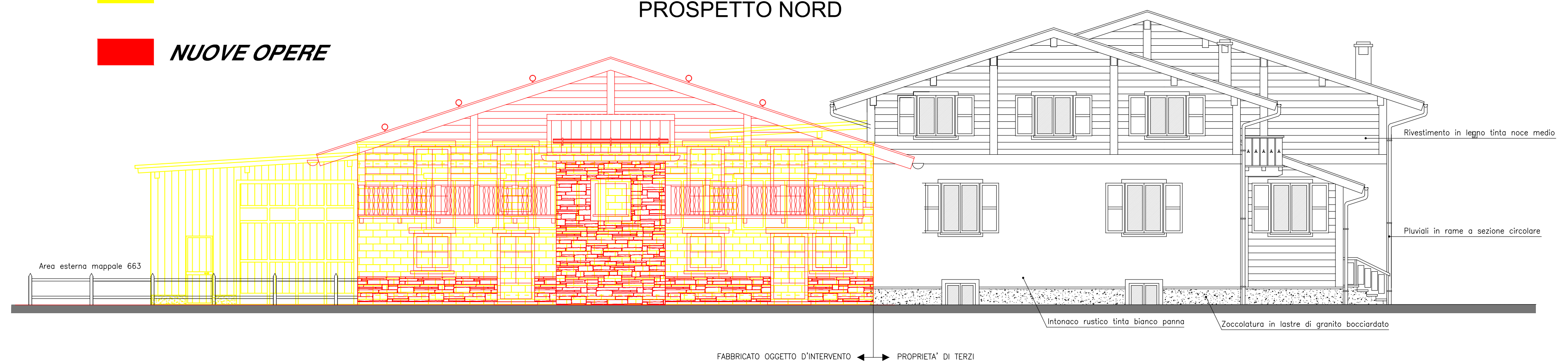

- DEMOLIZIONI**
- NUOVE OPERE**

Comune di Livigno

Provincia di Sondrio

P.I.I. per la realizzazione di un nuovo garage interrato e parcheggi pubblici superiori in convenzione urbanistica con il comune di Livigno .  
Opere di riqualificazione ambientale area ad uso artigianale per rivendita materiali edili con realizzazione di magazzino commerciale - deposito, ferramenta, uffici direzionali, posti auto esterni e deposito mezzi.

Comune di Livigno, fondi distinti a foglio 29

mapp. n. 1470 - 1471 - 1469 - 1473 - 1204 - 663 - 2207 - 1280.

Riqualificazione fabbricato mapp. 644 (parte sub. 4-9-12-13-14-15) - 832 - 825.

OGGETTO TAVOLA:

PROSPETTI - SOVRAPPOSIZIONI  
(edificio esistente)  
mapp. 644-832-825

COMMITTENTE:

- LOGA di Longa Onorato & C. S.n.c.  
con sede in Livigno (SO), Via Dala Gesa n. 580/F,  
P.IVA 92002200142;

TAVOLA:

13

Studio Tecnico  
Geom. Alberto Boselli

VIA DELLA REPUBBLICA N. 56 - 23037 - TIRANO  
P.IVA: 00655590149  
E-mail: albe.boselli@tiscalinet.it  
TEL: 0342-703269 Cel. 335-5472251

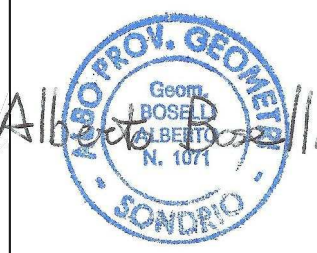

DATA:

15-04-2024

SCALA:

1:100

Studio d'Ingegneria - Dott. Ing. Fabio Peri

