

PROSPETTO SUD

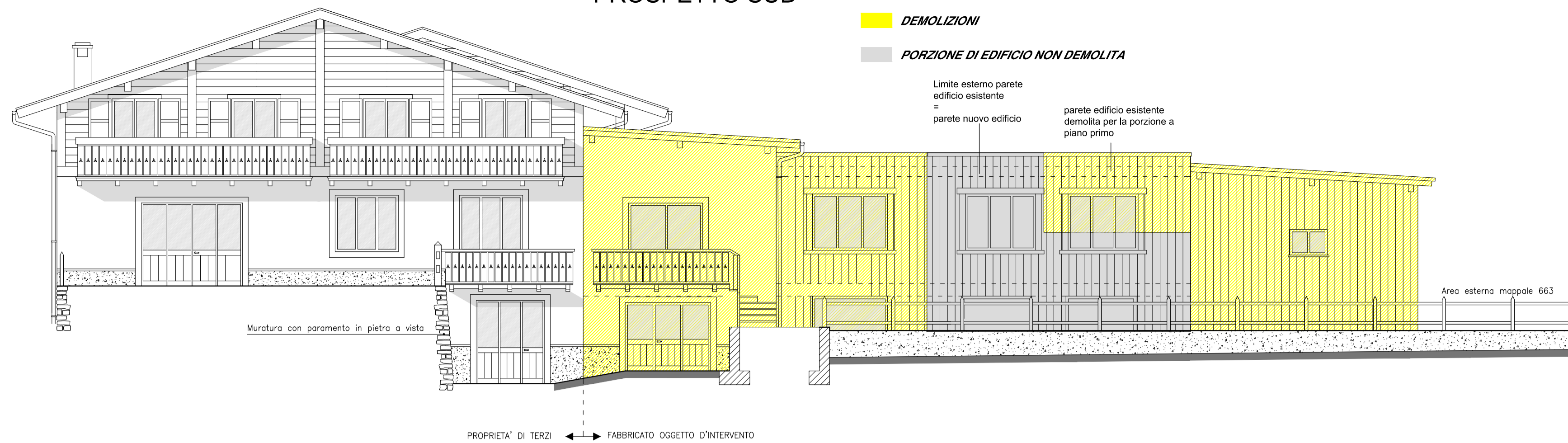

PIANO PRIMO

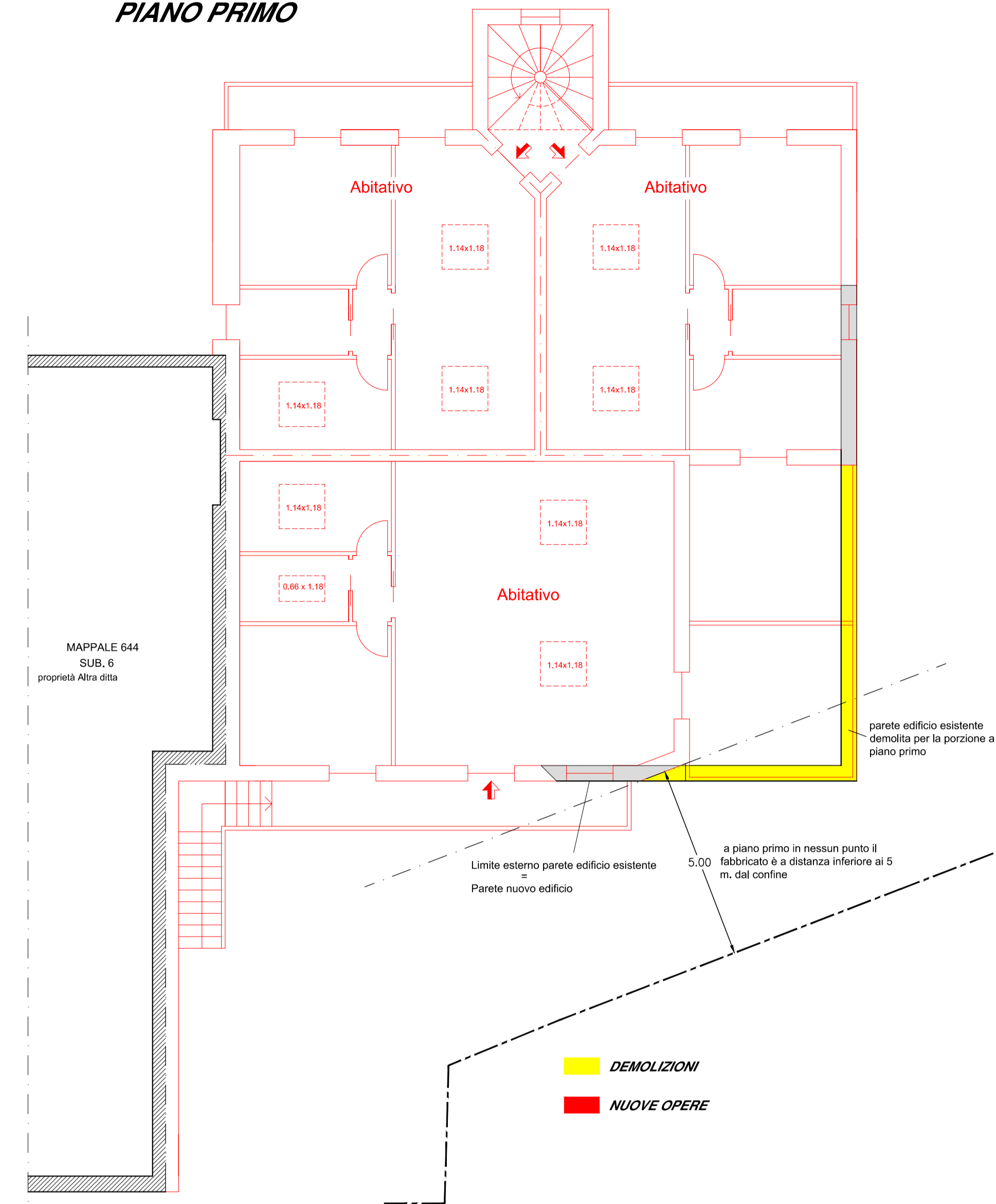

PIANO TERRA

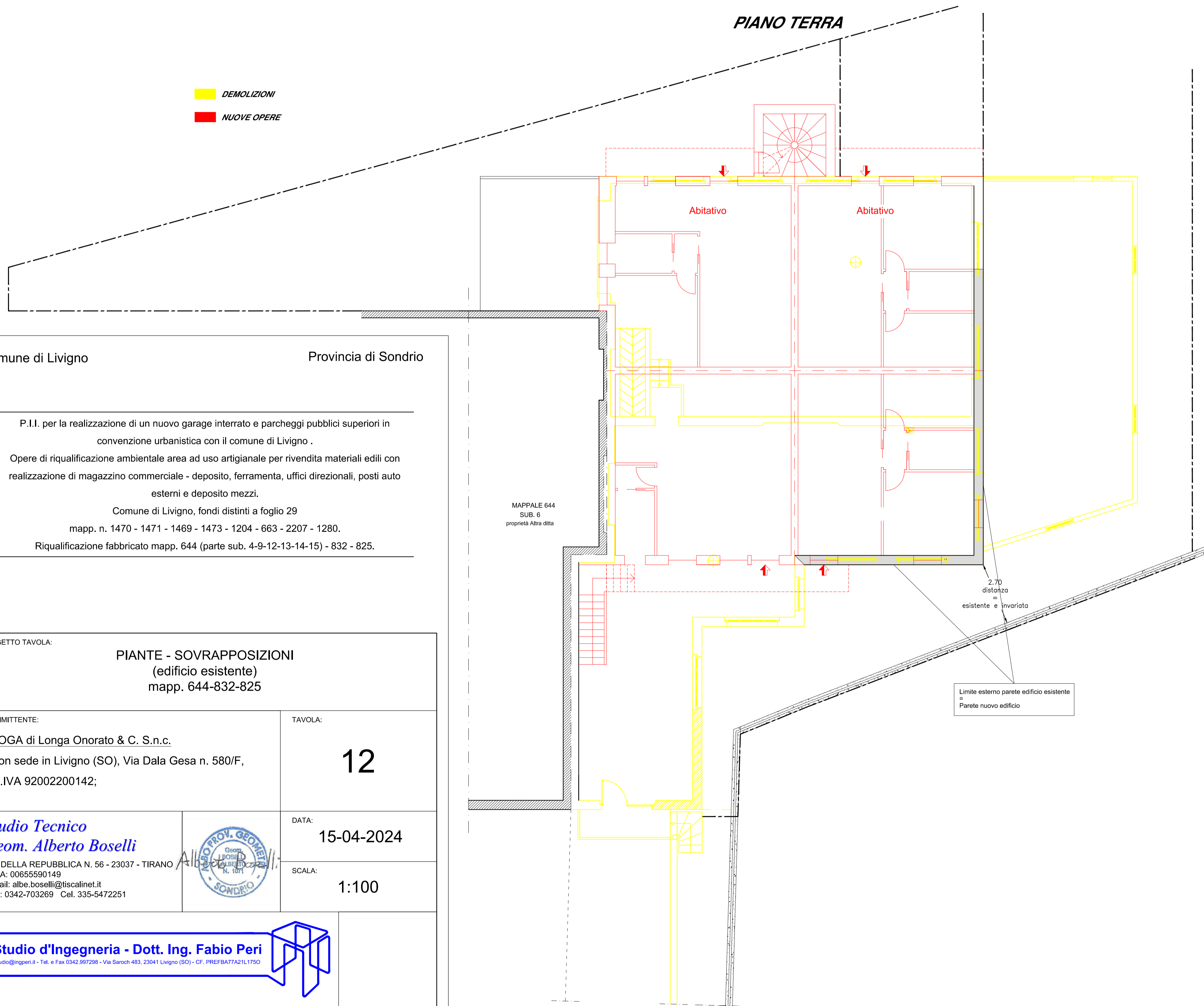

PIANO INTERRATO

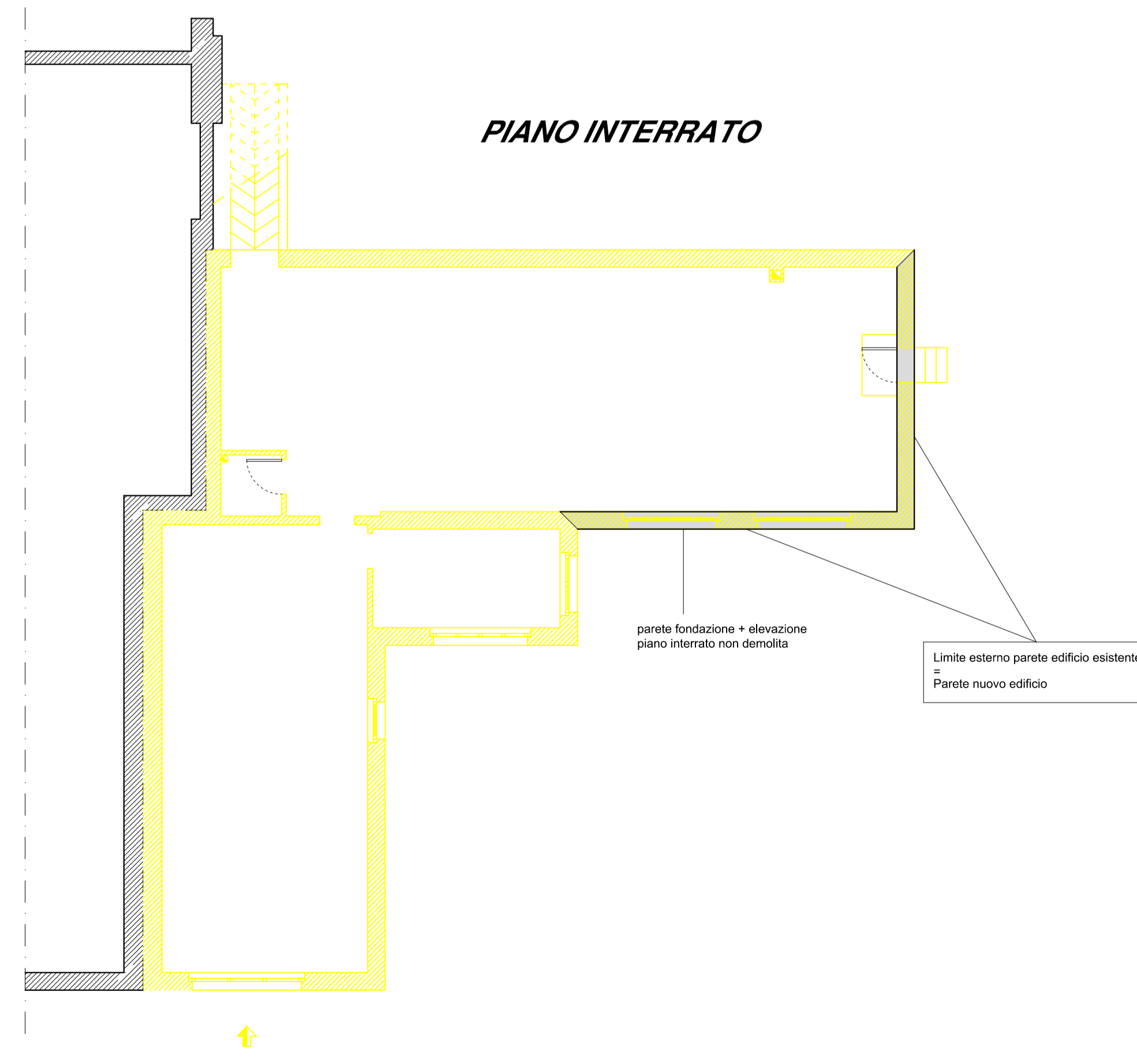

Comune di Livigno Provincia di Sondrio

P.I.I. per la realizzazione di un nuovo garage interrato e parcheggi pubblici superiori in convenzione urbanistica con il comune di Livigno .  
 Opere di riqualificazione ambientale area ad uso artigianale per rivendita materiali edili con realizzazione di magazzino commerciale - deposito, ferramenta, uffici direzionali, posti auto esterni e deposito mezzi.  
 Comune di Livigno, fondi distinti a foglio 29  
 mapp. n. 1470 - 1471 - 1469 - 1473 - 1204 - 663 - 2207 - 1280.  
 Riqualificazione fabbricato mapp. 644 (parte sub. 4-9-12-13-14-15) - 832 - 825.

OGGETTO TAVOLA: <b>PIANTE - SOVRAPPOSIZIONI</b> (edificio esistente) mapp. 644-832-825	
COMMITTENTE: - LOGA di Longa Onorato & C. S.n.c. con sede in Livigno (SO), Via Dala Gesa n. 580/F, P.IVA 92002200142;	TAVOLA: <b>12</b>
<b>Studio Tecnico</b> <b>Geom. Alberto Boselli</b> VIA DELLA REPUBBLICA N. 56 - 23037 - TIRANO P.IVA: 00655590149 E-mail: albe.boselli@tiscalinet.it TEL: 0342-703269 Cel. 335-5472251	DATA: <b>15-04-2024</b>
	SCALA: <b>1:100</b>

**Studio d'Ingegneria - Dott. Ing. Fabio Peri**  
 studio@ingperi.it - Tel. e Fax 0342.997298 - Via Sarocchi 483, 23041 Livigno (SO) - CF. PREFBA77A21L1750

A termini di Legge si riserva la proprietà intellettuale di questo disegno con divieto assoluto di riproduzione anche solo parzialmente o renderlo comunque noto senza autorizzazione scritta.