

PROSPETTO SUD - ASSENTITO
Scala 1:100

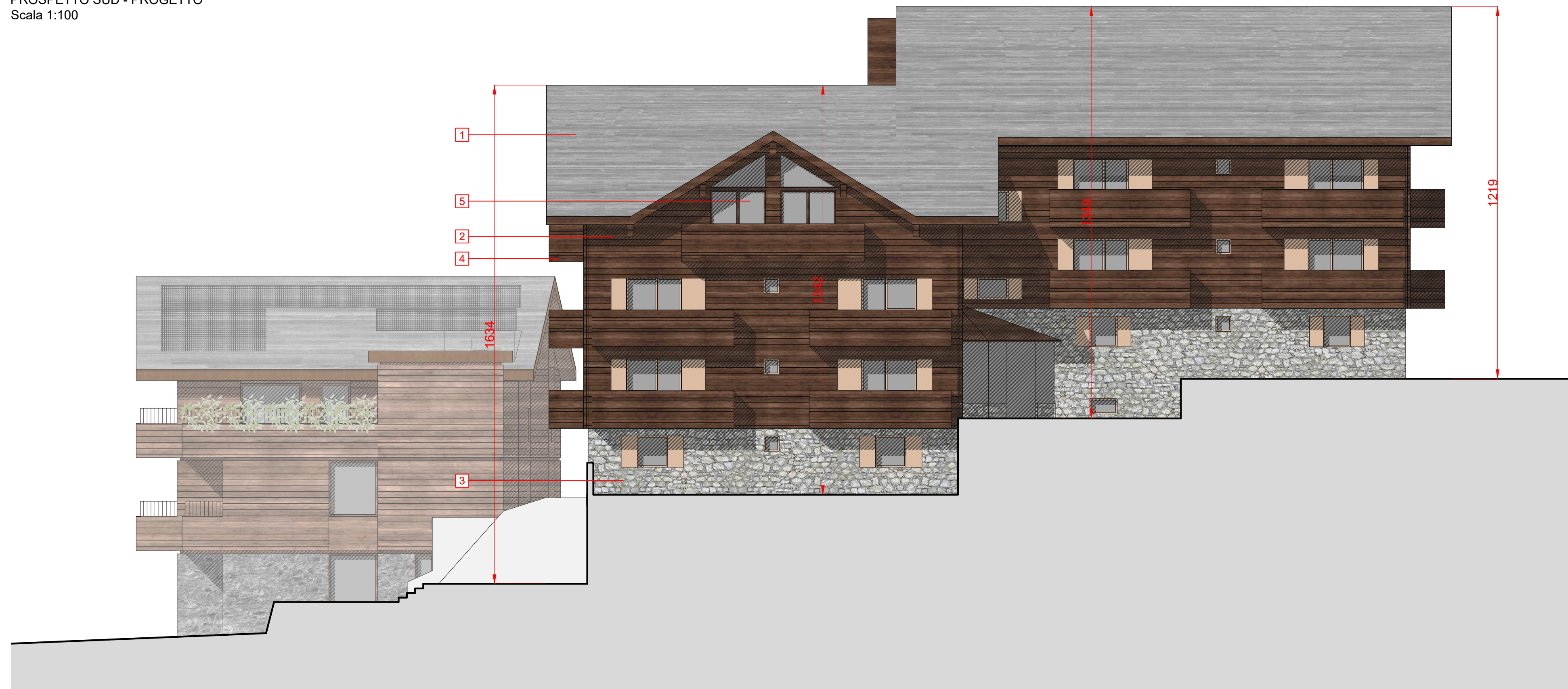

PROSPETTO SUD - PROGETTO
Scala 1:100



PROSPETTO SUD - COMPARAZIONE
Scala 1:100

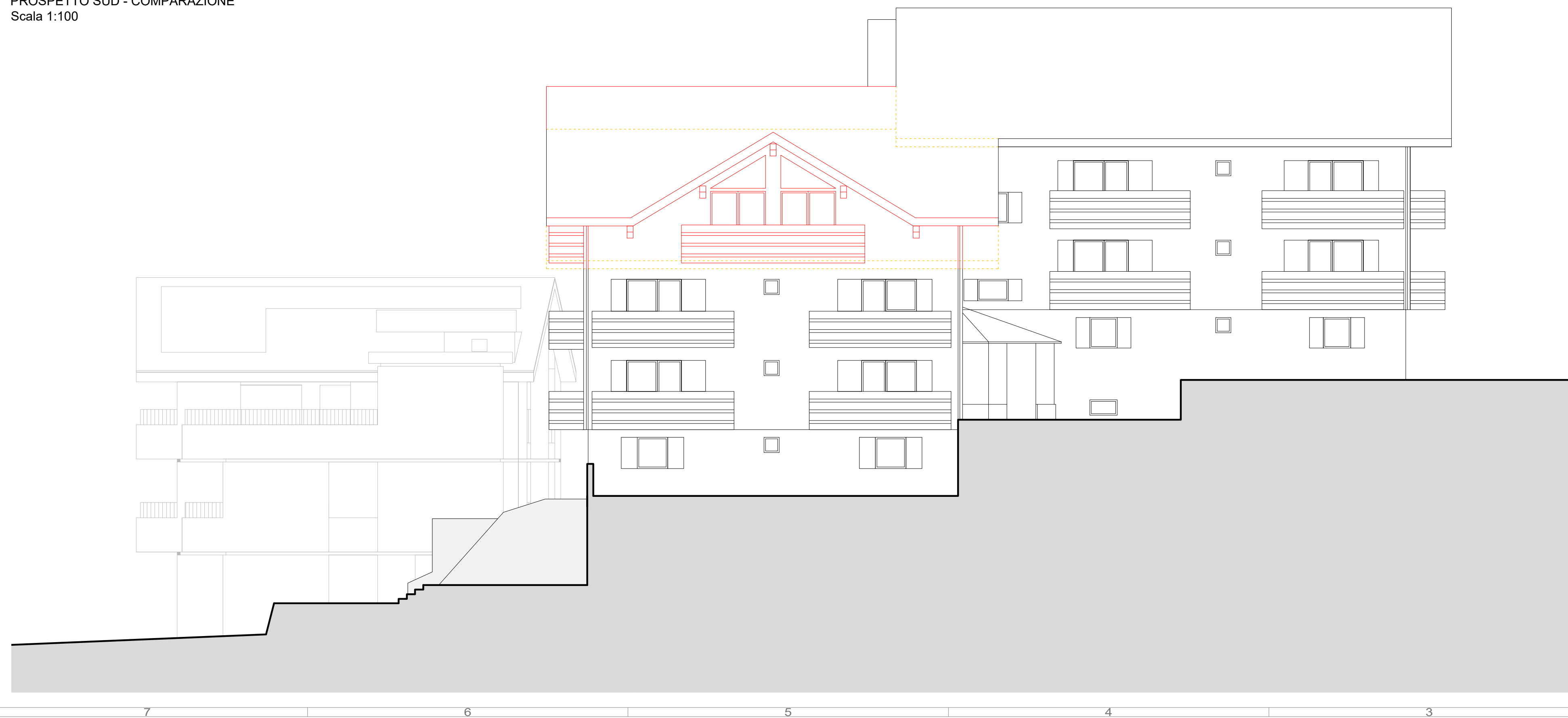

FOTOINSERIMENTO - ASSENTITO



FOTOINSERIMENTO - PROGETTO



MATERIALI DI FACCIATA

- 1 MANTO DI COPERTURA IN ARDESIA
- 2 RIVESTIMENTO PARETI IN LEGNO DI LARICE COME ESISTENTE
- 3 RIVESTIMENTO IN PIETRA LOCALE ESISTENTE
- 4 BALCONE E PARAPETTO IN LEGNO DI LARICE COME ESISTENTE
- 5 SERRAMENTI IN LEGNO CON LA MEDESIMA FINITURA DEL RIVESTIMENTO E VETRATE TERMOISOLANTI

LEGENDA

- NUOVE OPERE
- - - - - DEMOLIZIONI

<p>LABORATORIO DI PROGETTAZIONE SOSTENIBILE STUDIO TECNICO ASSOCIATO</p> <p>via Canton 27/B 23041 Livigno (SO) tel/fax 0342 997549 e-mail: livigno@studios.it C.F. / P. IVA 00824740146</p>	<p>DATA 03 luglio 2024</p>	<p>COMMITTENTE RESIDENCE HOTEL MARGHERITA SRL</p>	<p>PROGETTISTA Architettura e ingegneria a fontana@studiofontana.it www.studiofontana.it architetto ANSELMO FONTANA n. 110</p>
	<p>LABORATORIO DI PROGETTAZIONE SOSTENIBILE STUDIO TECNICO ASSOCIATO</p> <p>via Canton 27/B 23041 Livigno (SO) tel/fax 0342 997549 e-mail: livigno@studios.it C.F. / P. IVA 00824740146</p>	<p>DATA AGGIORNAMENTO</p>	
	<p>SCALA 1:100</p> <p>SCALA STAMPA 10 = 100</p>	<p>OGGETTO PRATICA EDILIZIA</p>	
	<p>TUTTI I DIRITTI SU QUESTA TAVOLA SONO RISERVATI AI TERMINI DI LEGGE. RIPRODUZIONE VIETATA</p> <p>FILE Livigno03-23PEPa 03.07.24 Dwg Tavole</p>	<p>TAVOLA 06</p>	<p>PROGETTISTA Geom. Matteo Mottini m.mottini@studioips.it 3302910231</p>