

PROSPETTO OVEST - ASSENTITO
Scala 1:100

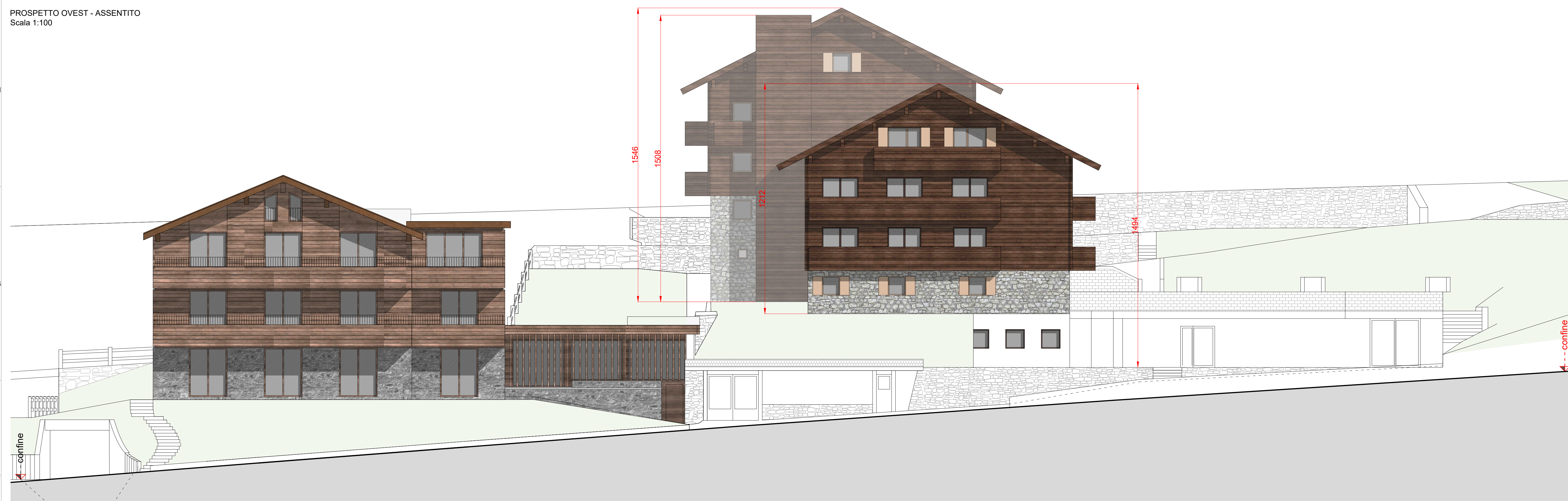

PROSPETTO OVEST - PROGETTO
Scala 1:100

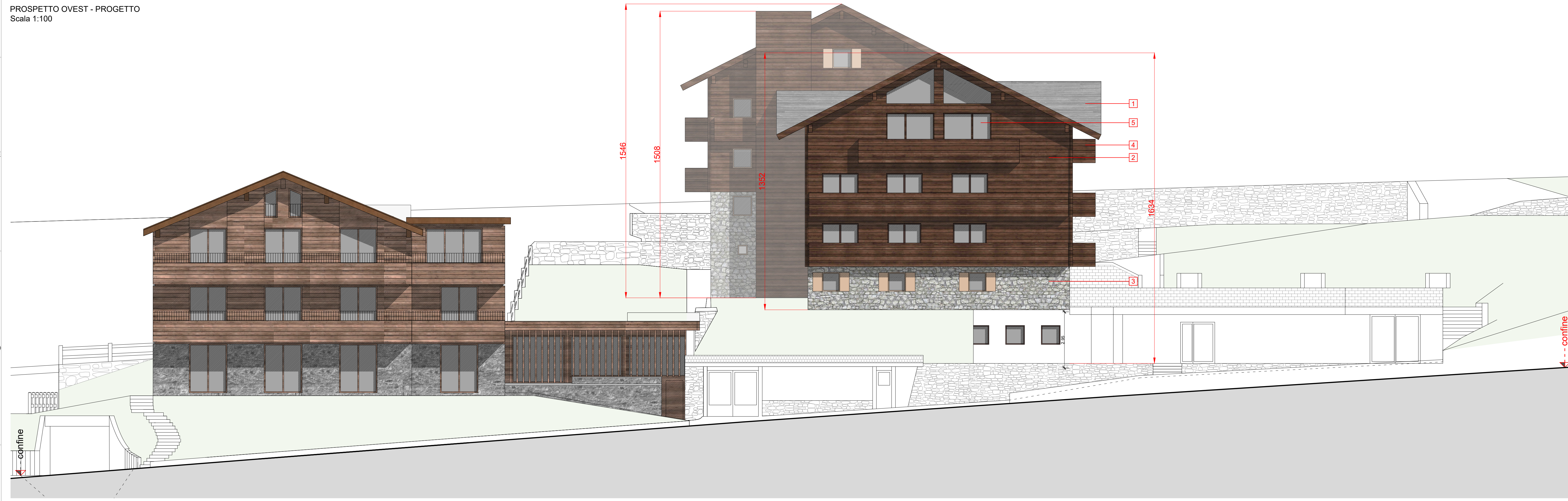

PROSPETTO OVEST - COMPARAZIONE
Scala 1:100



MATERIALI DI FACCIATA

- 1 MANTO DI COPERTURA IN ARDESIA
- 2 RIVESTIMENTO PARETI IN LEGNO DI LARICE COME ESISTENTE
- 3 RIVESTIMENTO IN PIETRA LOCALE ESISTENTE
- 4 BALCONE E PARAPETTO IN LEGNO DI LARICE COME ESISTENTE
- 5 SERRAMENTI IN LEGNO CON LA MEDESIMA FINITURA DEL RIVESTIMENTO E VETRATE TERMOISOLANTI

LEGENDA

- NUOVE OPERE
- - - - - DEMOLIZIONI

<p>LABORATORIO DI PROGETTAZIONE SOSTENIBILE SUDOTENGO ASSOCIATO</p> <p>Via Cavour 27/29 23041 Luvigliano (SO) tel: 0342 697549 e-mail: info@sdotengo.it C.F./P.IVA 02624760146</p>	<p>DATA 03 luglio 2024</p> <p>DATA AGGIORNAMENTO</p>	<p>COMMITTENTE RESIDENCE HOTEL MARGHERITA SRL</p>	<p>PROGETTISTA Ing. Massimo Fontana Architetto INGEGNERIA n. 110</p>
	<p>SCALA 1:100</p> <p>SCALA STAMPA 10 = 100</p> <p>TUTTI I DIRITTI SU QUESTA TAVOLA SONO RISERVATI AI TITOLARI DI LEGGE. RIPRODUZIONE VIETATA</p> <p>FILE</p>	<p>PROGETTO RISTRUTTURAZIONE FINANZIARIA SOTTOFOTTEO, RICONFIGURAZIONE COPERTURE E RIQUALIFICAZIONE ENERGETICA EDIFICIO ESISTENTE IN VIA TEOGOLA LUVIGNO</p> <p>OGGETTO PRATICA EDILIZIA</p>	
<p>PROGETTISTA Geom. Matteo Molteni m.molteni@sdotengo.it 3308219231</p>	<p>04</p>		<p>PROGETTO PROSPETTO OVEST ASSENTITO, PROGETTO E COMPARAZIONE</p>