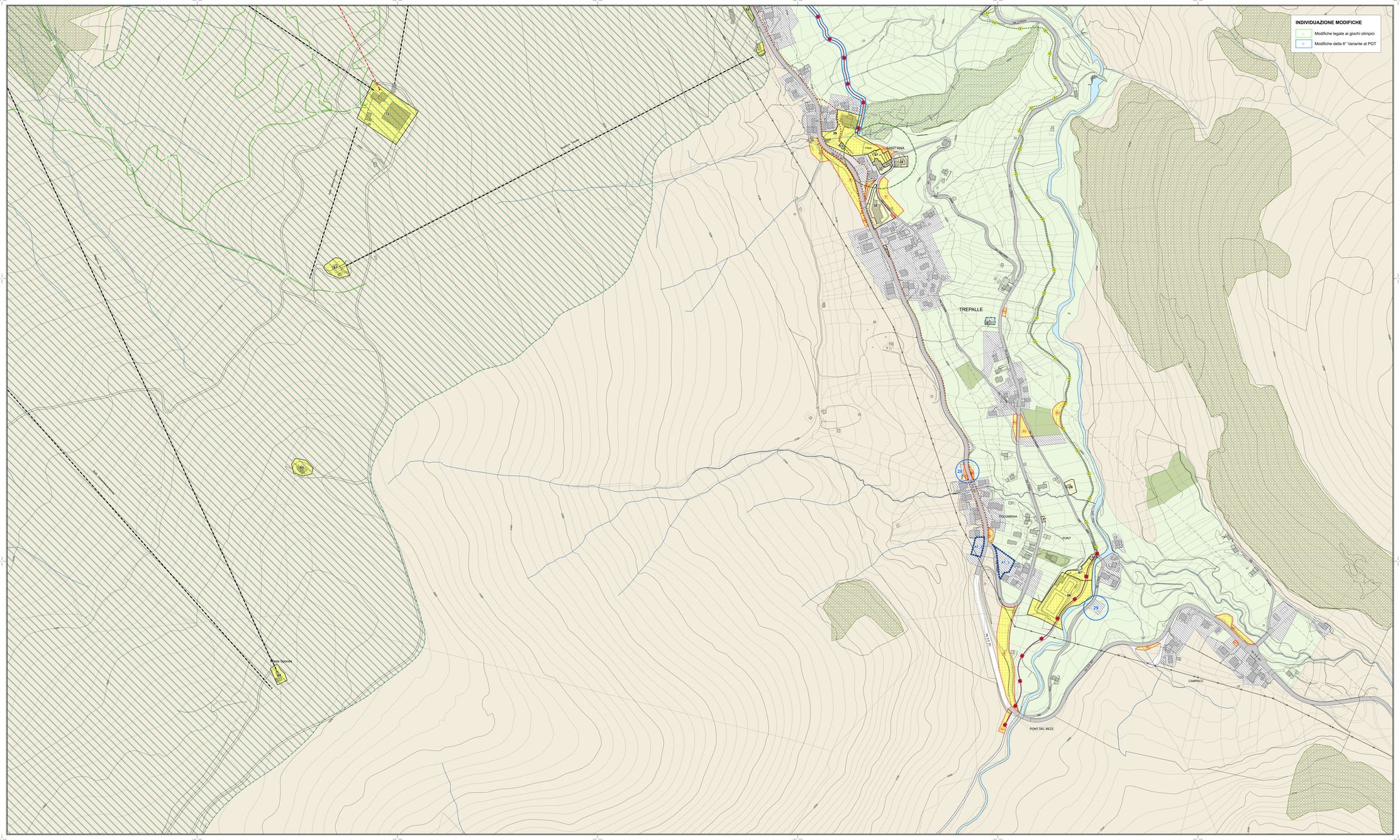


# Legenda

## AMBITI DISCIPLINATI DAL DOCUMENTO DI PIANO

- Ambiti di trasformazione (art.17)
- Ambiti di rigenerazione (art.18)

## AMBITI DEL TESSUTO URBANO CONSOLIDATO

- Aree del tessuto urbano consolidato

## Aree per servizi

- F1 - Aree per attrezzature pubbliche e di interesse pubblico e generale (art.52)
  - *Ac - Aree per attrezzature pubbliche*
  - *Is - Aree per l'istruzione*
  - *P - Aree per i parcheggi pubblici*
  - *VPk - Aree per il verde pubblico attrezzato*
  - *SP - Aree per snow park*
  - *Eliporto*
- F2 - Aree per attrezzature private di interesse pubblico (art.53)
- n° Numero scheda dei servizi esistenti (vedi allegato B1)
- (XX) Perimetro aree per servizi di progetto

## NORME DI CARATTERE GENERALE

- Vincolo cimiteriale (art.71)

## INFRASTRUTTURE, RETI E MANUFATTI

- Nuova sede stradale in galleria - Passo del Bernina e l'area del Diavolezza (art.82)
- Nuove sedi stradali (art.83)
- Rete di distribuzione energia elettrica (art.84)
- Antenne e impianti di comunicazione (art.85)
- Funicolare sotterranea (art.86)
- Vallo di protezione valanghe
- Allargamento stradale/marciapiedi e percorsi pedonali (art.27)

## AMBITI A PRESCRIZIONE SPECIFICA

- Aree boscate (Piano di Indirizzo Forestale)

## Norme per il Dominio Sciabile

- Dominio sciabile (art.59)
- Impianti di risalita esistenti (art.60)
- Impianti di risalita di progetto (art.60)
- Pista da sci di fondo (art.61)
- Fascia di inedificabilità (art.61)
- Percorsi pedonali e passeggiate (art.62)
- Sentieri per mountain bike (art.62)
- Piste ciclabili (art.62)
- Nuove previsioni di piste ciclabili (art.62)

## AMBITI DESTINATI ALL'ATTIVITA' AGRICOLA

- E1 - Aree agricole comunali a prateria (art.55)
- E2 - Aree agricole trasformabili (art.56)
- E3 - Aree agricole di versante (art.57)
- E4 - Aree agricole di valore testimoniale con nuclei ed edifici percettivamente omogenei (art.58)

## SOVRASIMBOLI

- Delimitazione ambito con simbologia specifica
- [#] Vedi articolo 42 comma 7
- [£] Vedi articolo 43 comma 7
- [¥] Vedi articoli: 55 comma 10, 56 comma 12
- [&] Vedi articoli: 52 comma 6, 55 comma 11, 57 comma 10
- [¢] Vedi articolo 55 comma 11
- [§] Vedi articolo 57 comma 8
- [%] Vedi articolo 69
- [TEC] Vedi articolo 70
- PCC n° PCC - Aree soggette a Permesso di Costruire Convenzionato (art.50)
- PII n° PII - Aree soggette a Programma Integrato di Intervento (art.70bis)

## Limiti amministrativi

- Confine comunale

N

STUDIOQUATTRO

**PGT**
**SESTA VARIANTE**

**PIANO DEI SERVIZI**

**Comune di LIVIGNO**
Provincia di Sondrio

ARCHITETTURA INGEGNERIA INTERNI

ARCHITETTI
Enzo Bonazzola
Luigi Corna
Silvano Molinetti

23023 **Chiavenna** (SO)
Via Dolci, 9
Tel. 0343 37111
Fax 0343 32137
e-mail:info@studioquattro.it

23021 **Grandola ed Uniti** (CO)
Piazza Europa, 1
Tel. 0344 85114
Fax 0344 85140
e-mail:segreteria@studioquattro.it
P.IVA 00140320143


Progettista:
Arch.Silvano Molinetti

Sindaco:
Sig. Galli Remo

Segretario:
Dott.ssa Besseghini Stefania

| -5° VARIANTE_AREE PUBBLICHE- | | |
|---|---|---|
| 6° Variante adottata dal C.C. con delibera | n° ..... | del ..... |
| 6° Variante approvata dal C.C. con delibera | n° ..... | del ..... |
| Pubblicazione sul BURL Serie Avvisi e Concorsi | n° ..... | del ..... |

# SISTEMA DEI SERVIZI

## - Trepalle -

commessa: 860/CH

scala: 1:2.000

tavola: 9.8

| Nome File | Data | Fase di lavoro | Redatto | Verif. | Approv. | Rev. |
|---|---|---|---|---|---|---|
| tav.9.8_Servizi(Trepalle)_DdP.dwg | Aprile 09 | VERIFICA DI ASSOGGETTAB.TY A VAS | MCC | MCC | SV | 0 |

ARCHITETTI - INGEGNERI - PIANIFICATORI - GEOLOGI - PIANO DI GOVERNO DEL TERRITORIO