

SEZIONE 1-1 PROGETTO

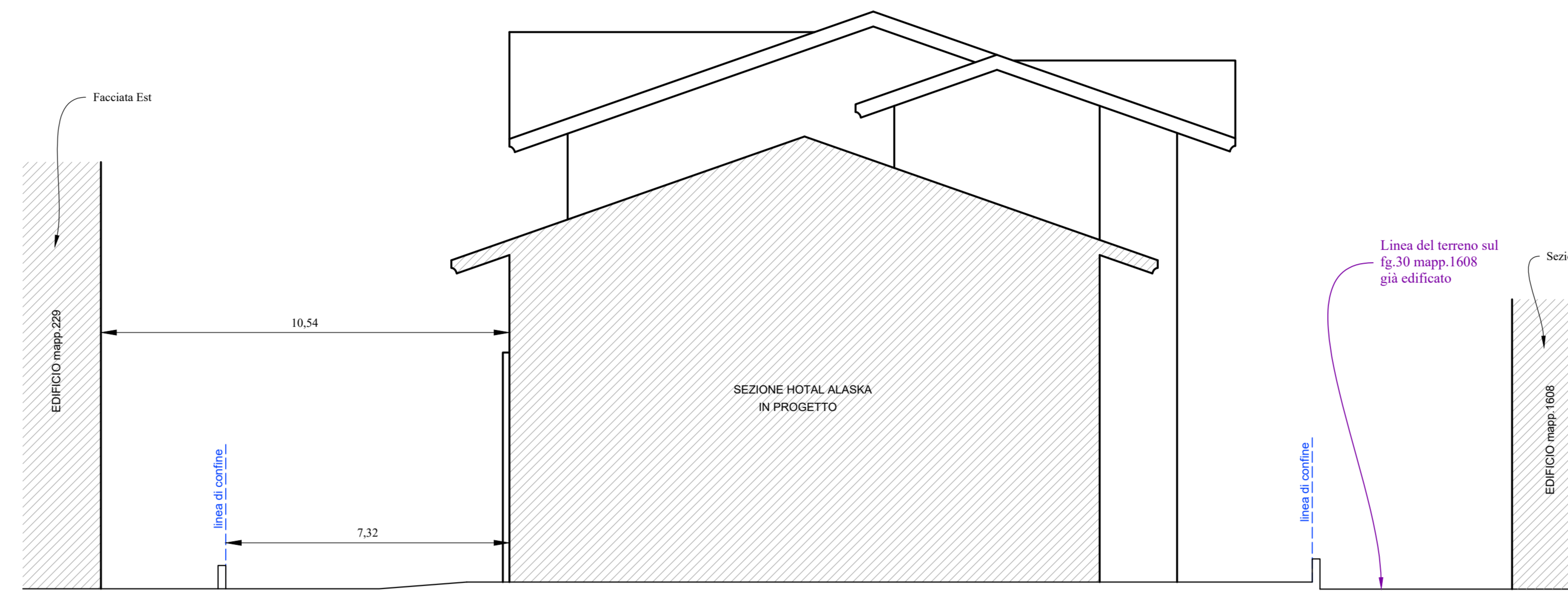

SEZIONE 2-2 PROGETTO

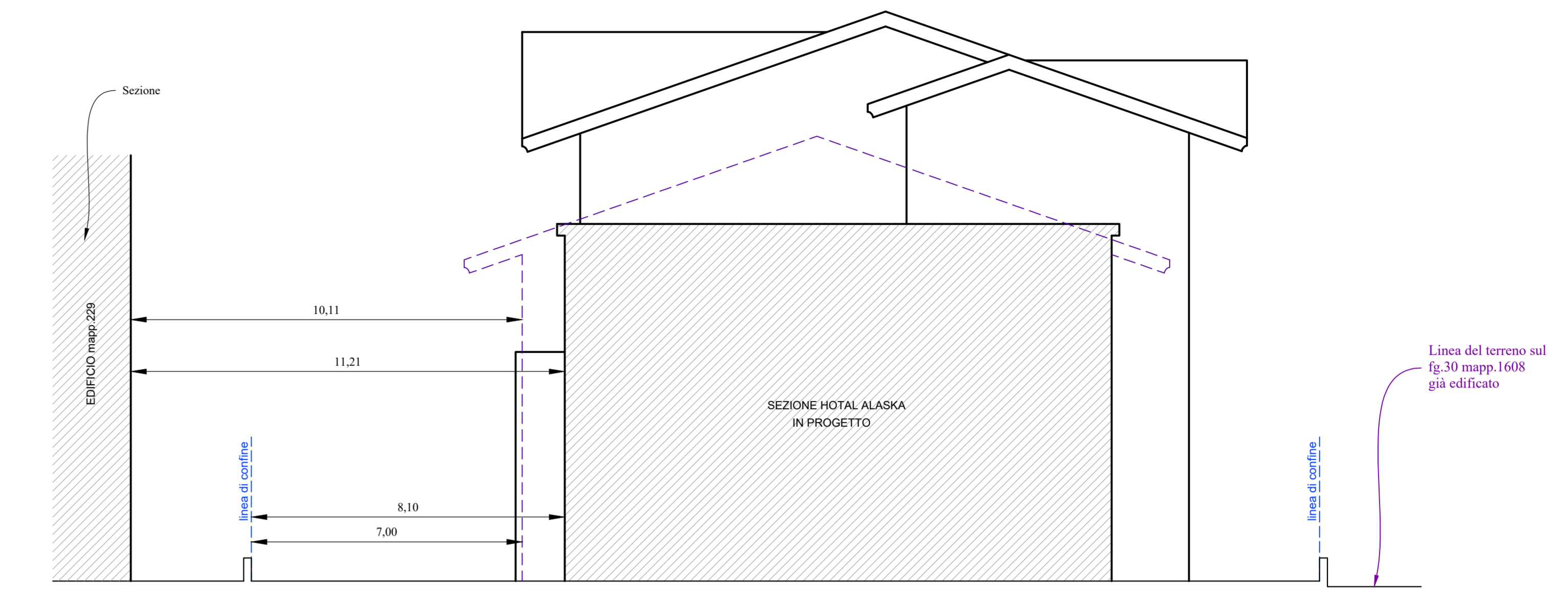

SEZIONE 3-3 PROGETTO

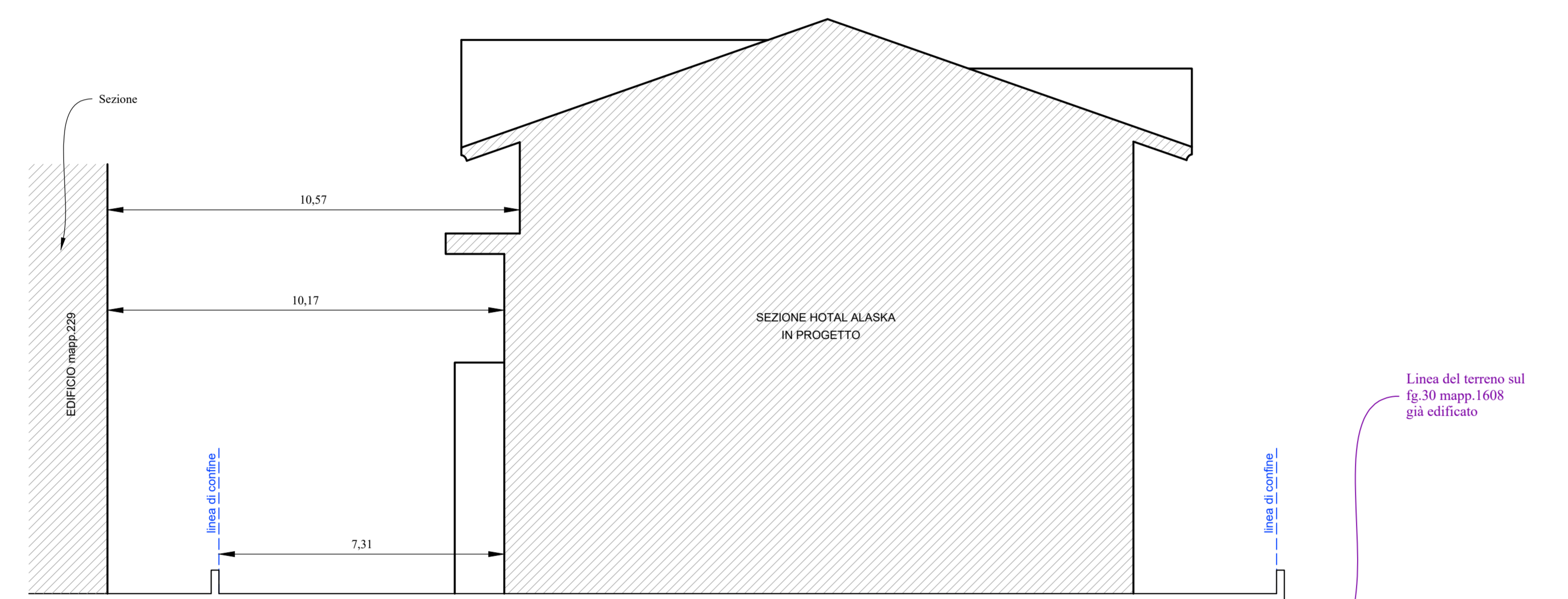

SEZIONE 4-4 PROGETTO

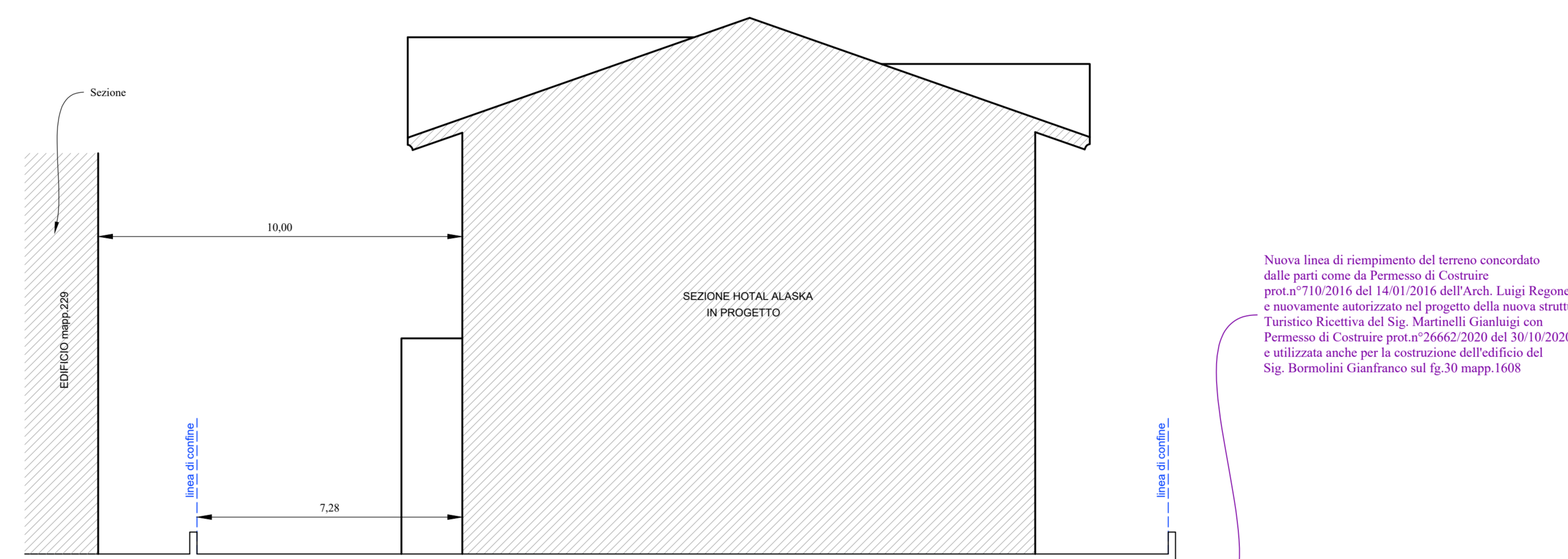

SEZIONE 5-5 PROGETTO

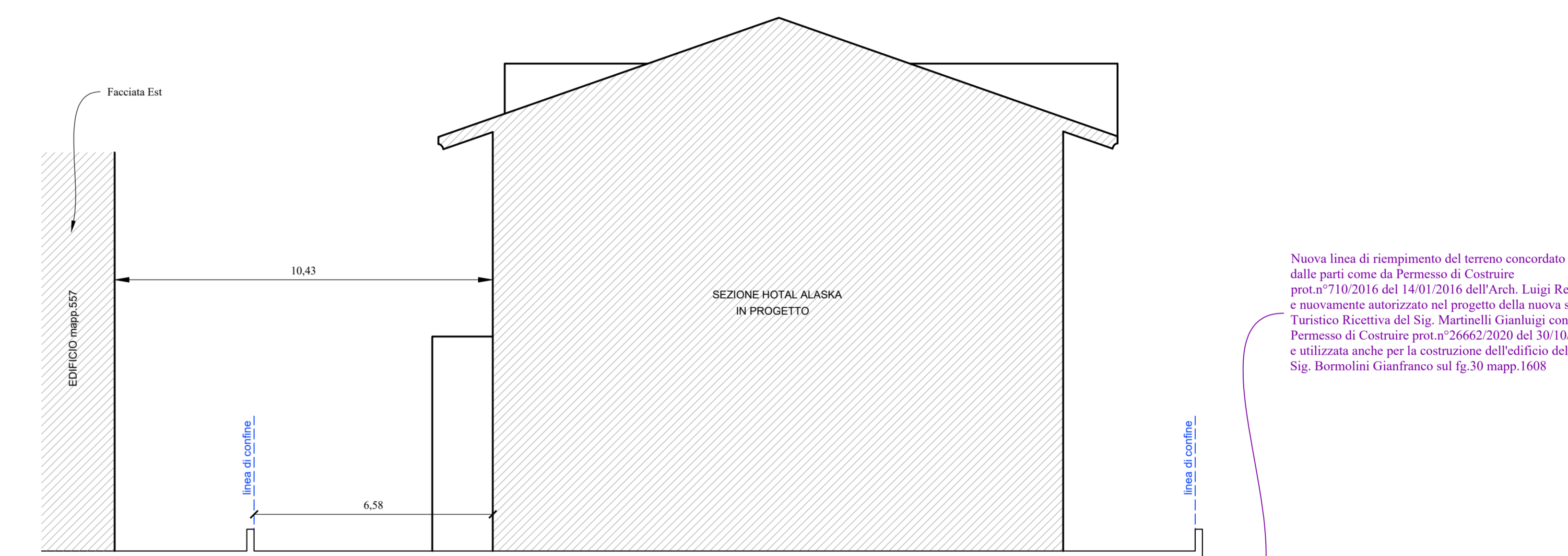

SEZIONE 6-6 PROGETTO

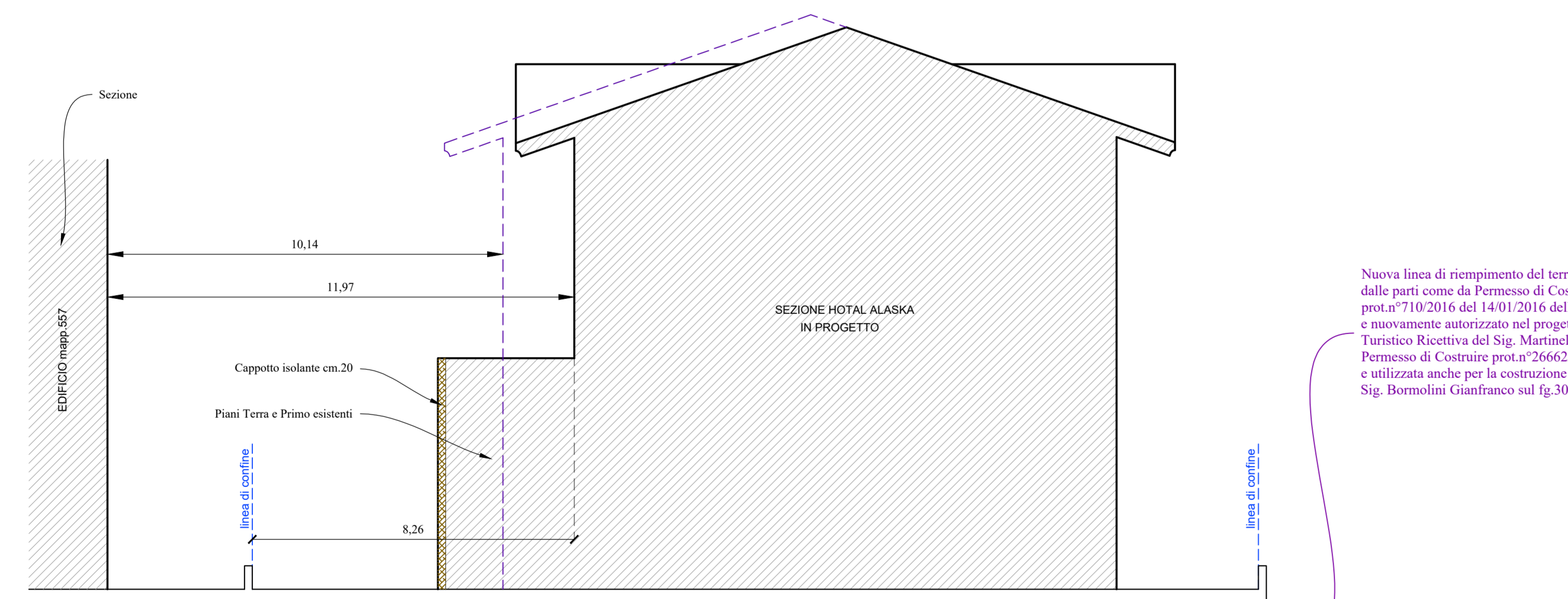

SEZIONE 7-7 PROGETTO

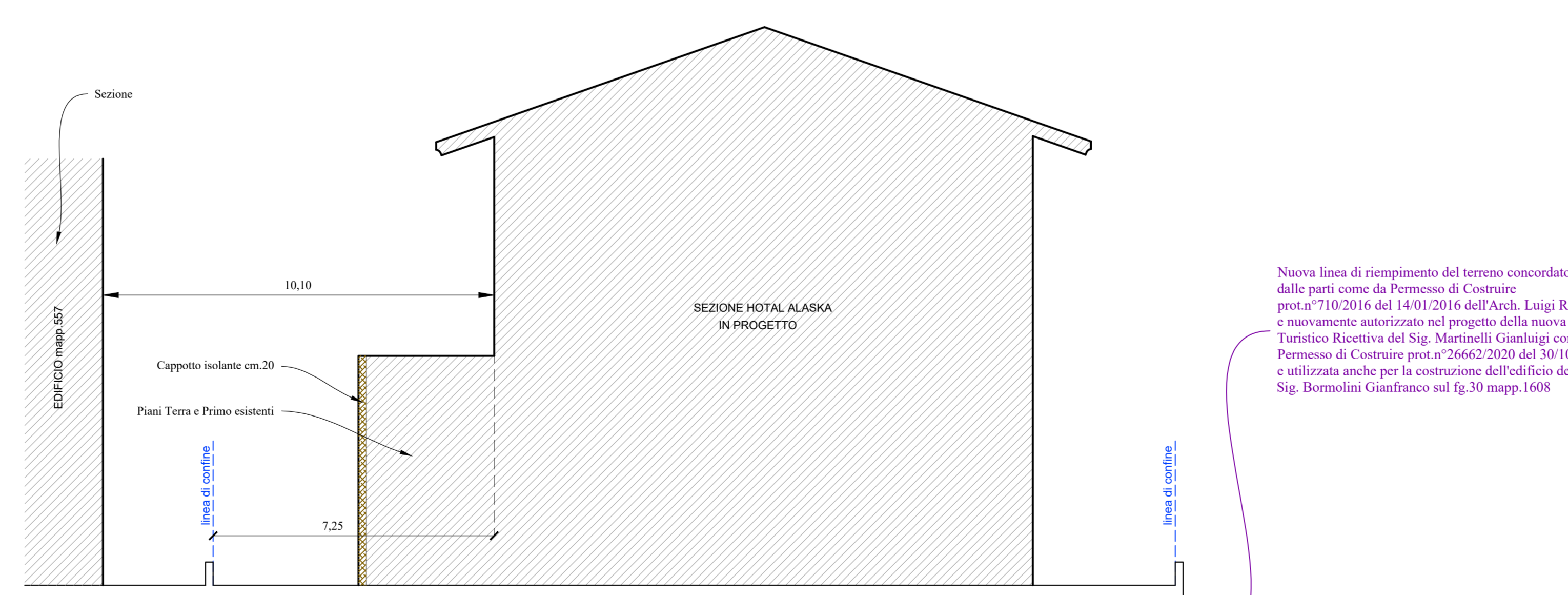

SEZIONE 8-8 PROGETTO

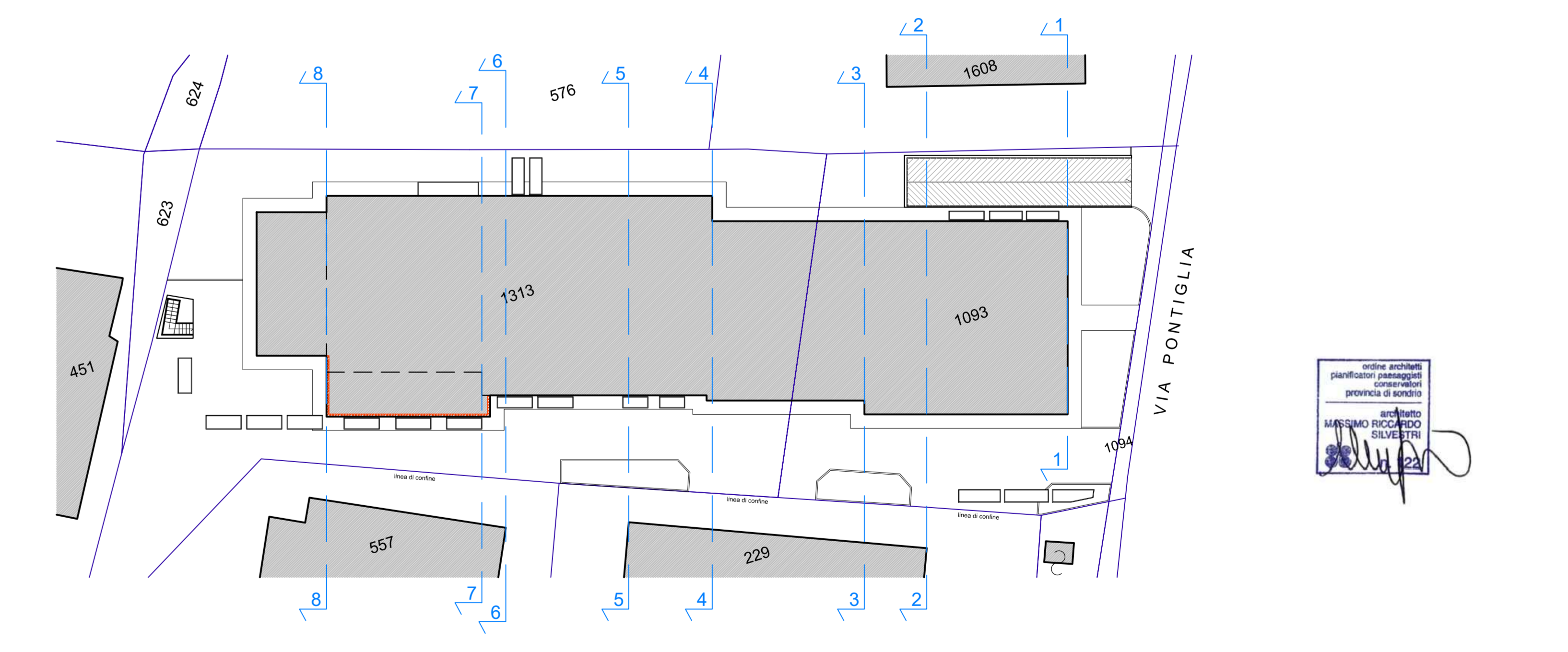

PLANIMETRIA DI PROGETTO CON PUNTI DI SEZIONE SCALA 1:200

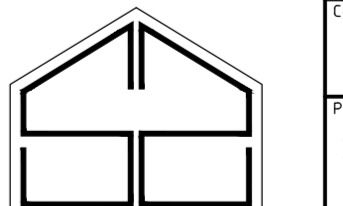
 <b>studio silvestri</b> Dott. Arch. Massimo Silvestri Via Ferra 1701/A, 20131 Livorno (LI) Tel. 0586/496.579 e-mail: silvestrimassimo@studio-silvestri.com	COMUNE DI LIVIGNO PROVINCIA DI SONDRIO Contratto: Soc. CELO s.r.l.	Foglio: 30 Foglio: 1313 - 1093 1694	Data: GIUGNO 2023	Numero: <b>8</b>
	Progetto: Ristrutturazione interna e architettonica con ampliamento in base al P.R.T. in base alla delibera del C.C. n°17 del 28/04/2023, oltre a formazione di una autorimessa interrata in base alla L.122/89 il tutto nella struttura turistico ricettiva esistente in via Pontiglia a Livigno.	Scala: 1:100	Foglio: 1:100	Data: DICEMBRE 2023
PROGETTO SEZIONI PER DISTANZE FABBRICATE FRONTE SUD		TUTTI I DIRITTI DI AUTORE SONO RISERVATI		