PROSPETTO EST STATO DI FATTO

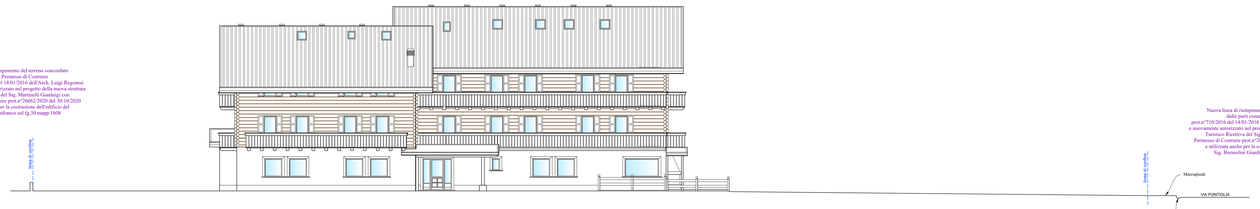

PROSPETTO SUD STATO DI FATTO

PROSPETTO OVEST STATO DI FATTO

Nuova linea di riempimento del terreno concordato delle parti come da Permesso di Costruire prot.n°710/2016 del 14/01/2016 dell'Arch. Luigi Regonesi e successivamente autorizzato nel progetto della nuova struttura Turistico Ricettiva del Sig. Martinelli Gianluigi con Permesso di Costruire prot.n°26662/2020 del 30/10/2020 e utilizzata anche per la costruzione dell'edificio del Sig. Bormolini Gianfranco sul fg.30 mapp.1608

Marciapiede

VIA PONTIGLIA

Cunetta stradale

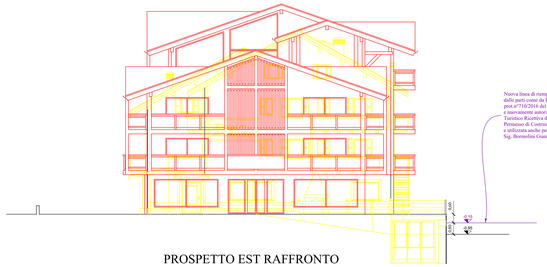

PROSPETTO EST RAFFRONTO

PROSPETTO SUD RAFFRONTO

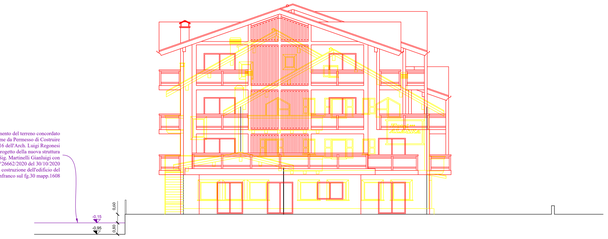

PROSPETTO OVEST RAFFRONTO

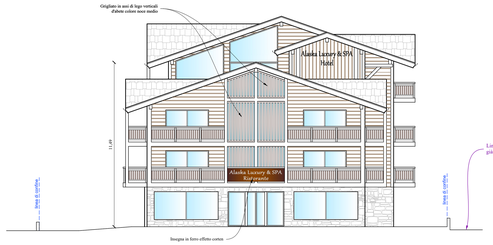

PROSPETTO EST PROGETTO

PROSPETTO SUD PROGETTO

Nuova linea di riempimento del terreno concordato delle parti come da Permesso di Costruire prot.n°710/2016 del 14/01/2016 dell'Arch. Luigi Regonesi e successivamente autorizzato nel progetto della nuova struttura Turistico Ricettiva del Sig. Martinelli Gianluigi con Permesso di Costruire prot.n°26662/2020 del 30/10/2020 e utilizzata anche per la costruzione dell'edificio del Sig. Bormolini Gianfranco sul fg.30 mapp.1608

Marciapiede

VIA PONTIGLIA

Cunetta stradale

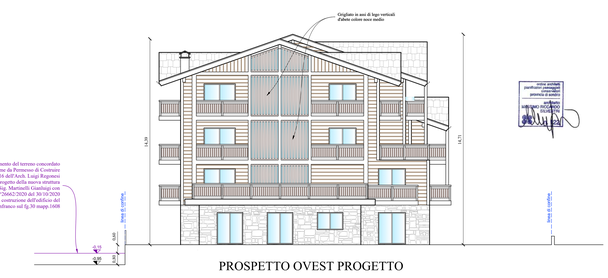

PROSPETTO OVEST PROGETTO

DEMOLIZIONE

COSTRUZIONE

studio silvestri
Dott. Arch. Massimo Silvestri
Via Fiera n°177/4 23047 Livigno (SO)
Tel. 0342/996 179
e.mail: silvestrisrl@studio-silvestri.net

COMUNE DI LIVIGNO PROVINCIA DI SONDRIO

Committente: Soc. CELO s.r.l.

Sez. 30 Fogli 1313 - 1095 1094

DATA: GIUGNO 2023

Elaborato n° 5

Progetto: Ristrutturazione interna e architettonica con ampliamento in base al P.G.T. e in base alla delibera del C.C. n°37 del 28/04/2023, oltre a formazione di una autorimessa interrata in base alla L.122/89 il tutto nella struttura turistico ricettiva esistente in via Pontiglia a Livigno

Scala: 1:100

Elaborato: STATO DI FATTO - RAFFRONTO - PROGETTO

Disegno: PROSPETTI

Data: 5/10/2023

Aggiornamento:

Codice: DICIASSEIL 2023

TUTTI I DIRITTI DI AUTORE SONO RISERVATI