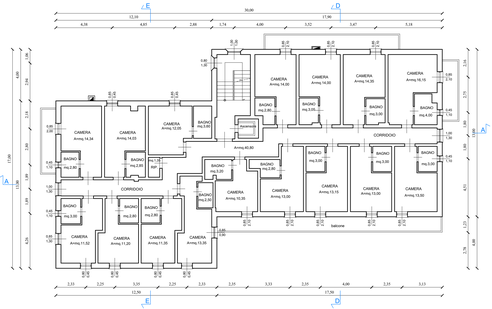

PIANTA PIANO SECONDO STATO DI FATTO

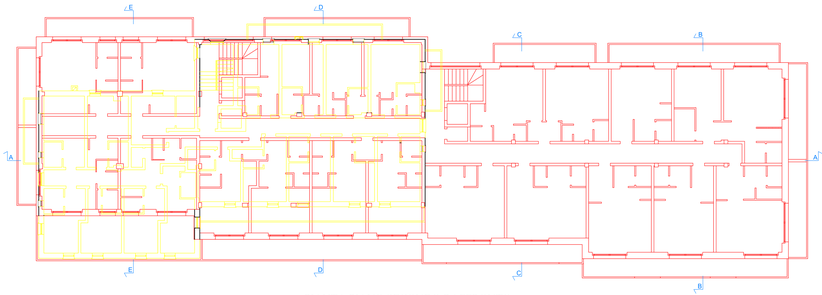

PIANTA PIANO SECONDO RAFFRONTO

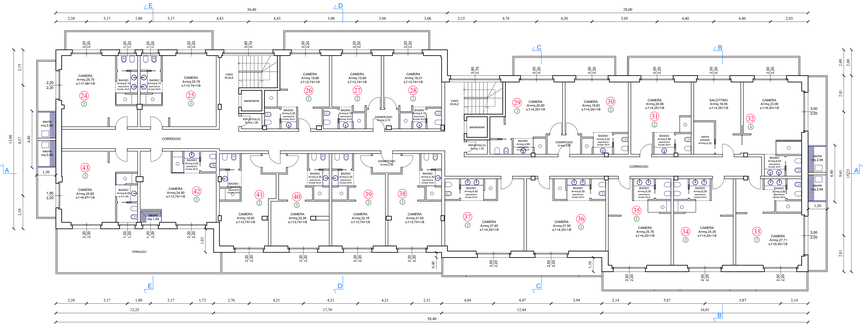

PIANTA PIANO SECONDO PROGETTO

n° 20 CAMERE AL PIANO SECONDO VEDI tav.1-2-3-9	n° 55 POSTI LETTO AL PIANO SECONDO VEDI tav.9

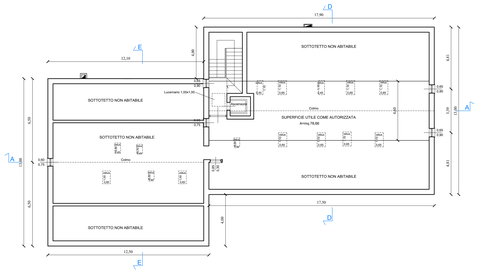

PIANTA PIANO MANSARDA STATO DI FATTO

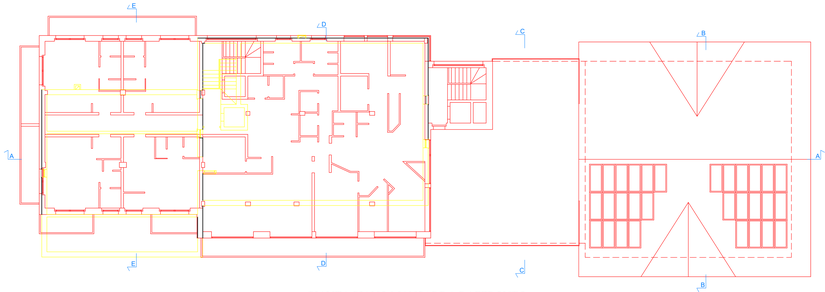

PIANTA PIANO MANSARDA RAFFRONTO

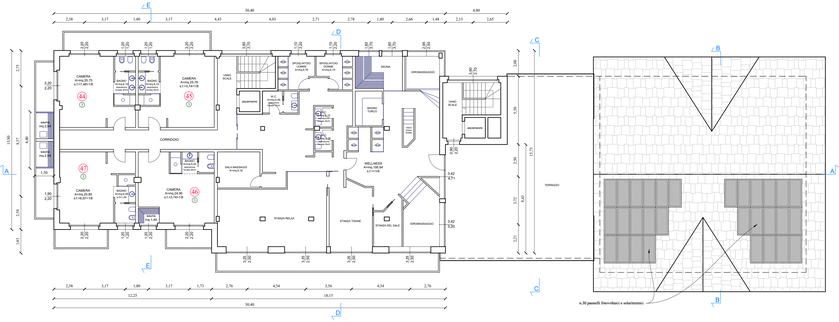

PIANTA PIANO MANSARDA PROGETTO

n° 4 CAMERE AL PIANO MANSARDA VEDI tav.1-2-3-9	n° 12 POSTI LETTO AL PIANO MANSARDA VEDI tav.9

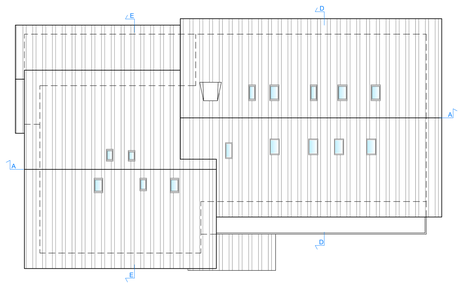

PIANTA PIANO COPERTURA STATO DI FATTO

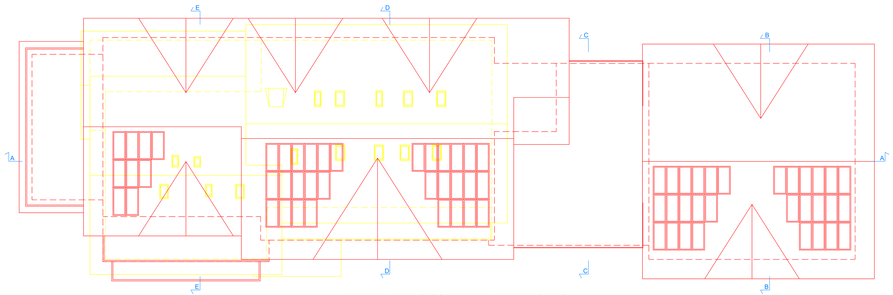

PIANTA PIANO COPERTURA RAFFRONTO

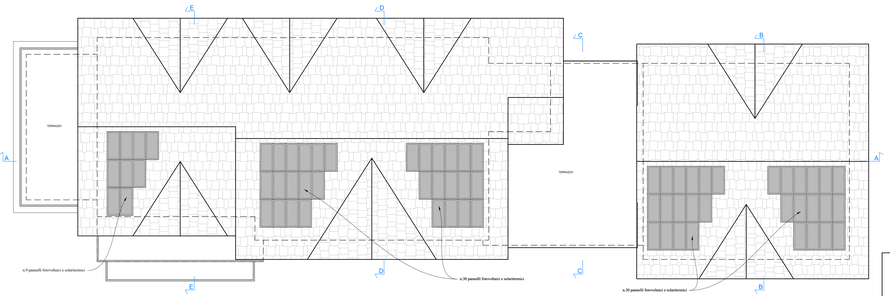

PIANTA PIANO COPERTURA PROGETTO

DEMOLIZIONE

COSTRUZIONE

STUDIO SILVESTRI
Dott. Arch. Massimo Silvestri
Via Fiera n°17/1-4 - 20ex Lungo Dora
Tel. 011/196.279
e-mail: silvestri@studio-silvestri.eu

COMUNE DI LUVIGNO - PROVINCIA DI SONDRIO

DESCRIZIONE: Soc. CELO s.r.l.

COMMESSA: 36

TITOLI: 1213 - 1003 - 1004

DATA: GIUGNO 2023

ELABORATO: 4

Progetto: Ristrutturazione edilizia e architettonica con ampliamento in deroga ai PGT, ai sensi dell'art.14 del DPR 380/2001 e art. 40 LR 12/2005 del 20/04/2023, oltre a formazione di una autorimessa interrata in base alla L.122/89 il tutto sulla struttura turistico ricettiva esistente in via Pratiglia a Livigno

SCALA: 1:100

FORMATO: UNI A4

TITOLO: STATO DI FATTO - RAFFRONTO - PROGETTO

OGGETTO: PIANTE

DATA: DICEMBRE 2023

TITOLO E GRADO DI ACCESSO DEGLI ELABORATI