

PIANTA PIANO SECONDO INTERRATO PROGETTO

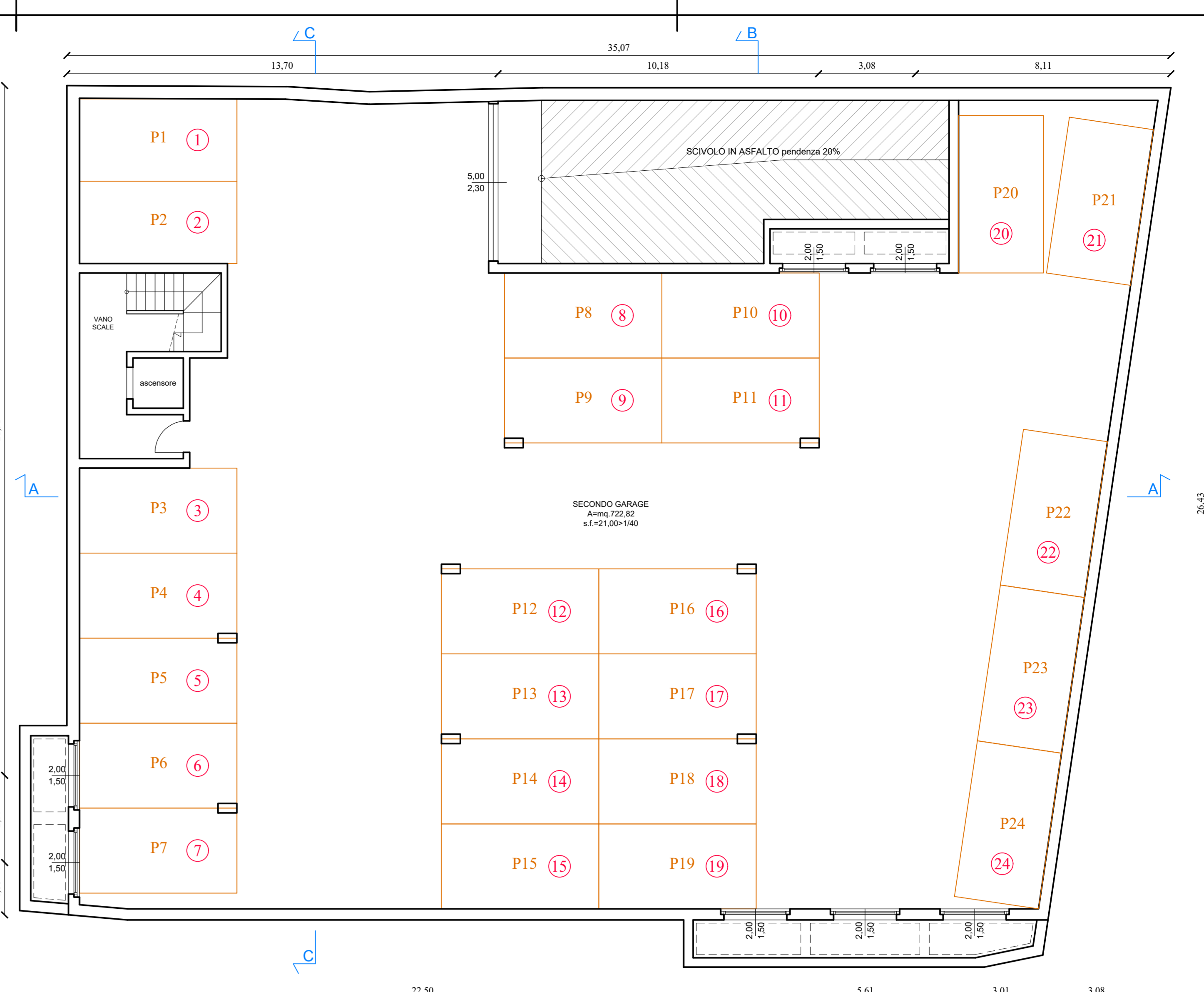

PIANTA PIANO SECONDO INTERRATO PROGETTO

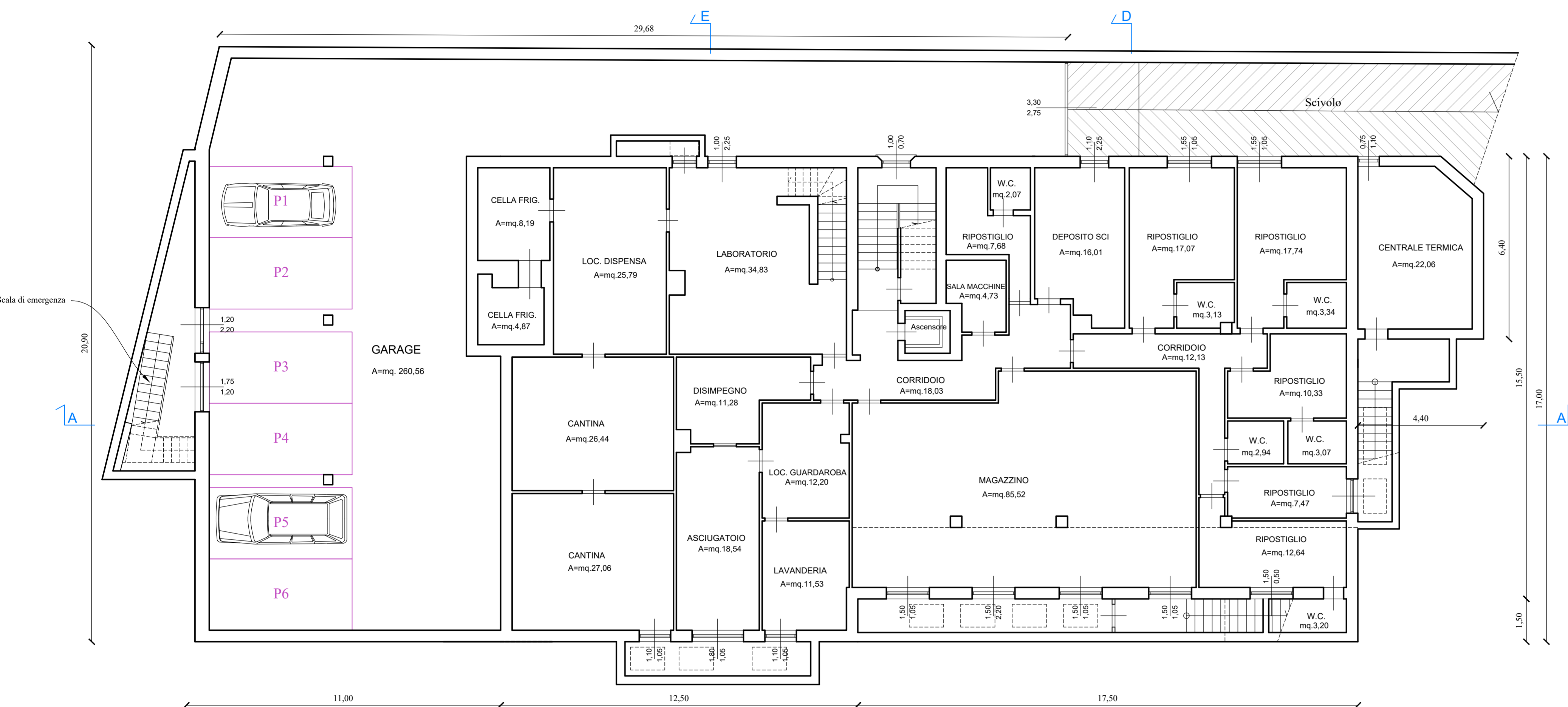

PIANTA PIANO PRIMO INTERRATO STATO DI FATTO

**DIMOSTRAZIONE POSTI AUTO NECESSARI :**

**CAMERE IN PROGETTO :**

- Piano Terra n°6 camere personale
- Piano Primo n°23 camere
- Piano Secondo n°20 camere
- Piano Mansarda n°4 camere

**TOTALE CAMERE IN PROGETTO : 53**

☐ Vengono messi a disposizione n°24 posti auto nel Secondo Garage interrato, n°20 posti auto nel nuovo Primo Garage interrato e n°9 nel piazzale esterno di proprietà per un totale di n°53 posti auto

**VERIFICA :**  
53 posti auto = 53 posti auto

**VEDI Tav.1-3-4-9**

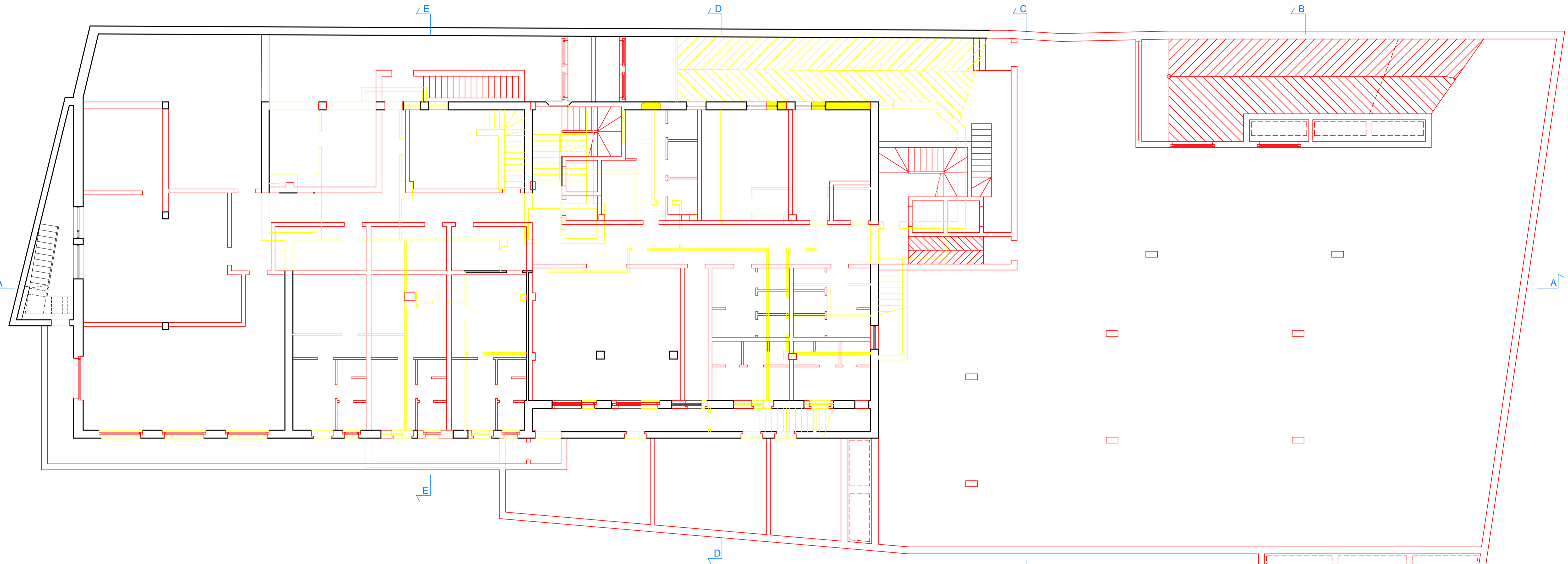

PIANTA PIANO PRIMO INTERRATO RAFFRONTO

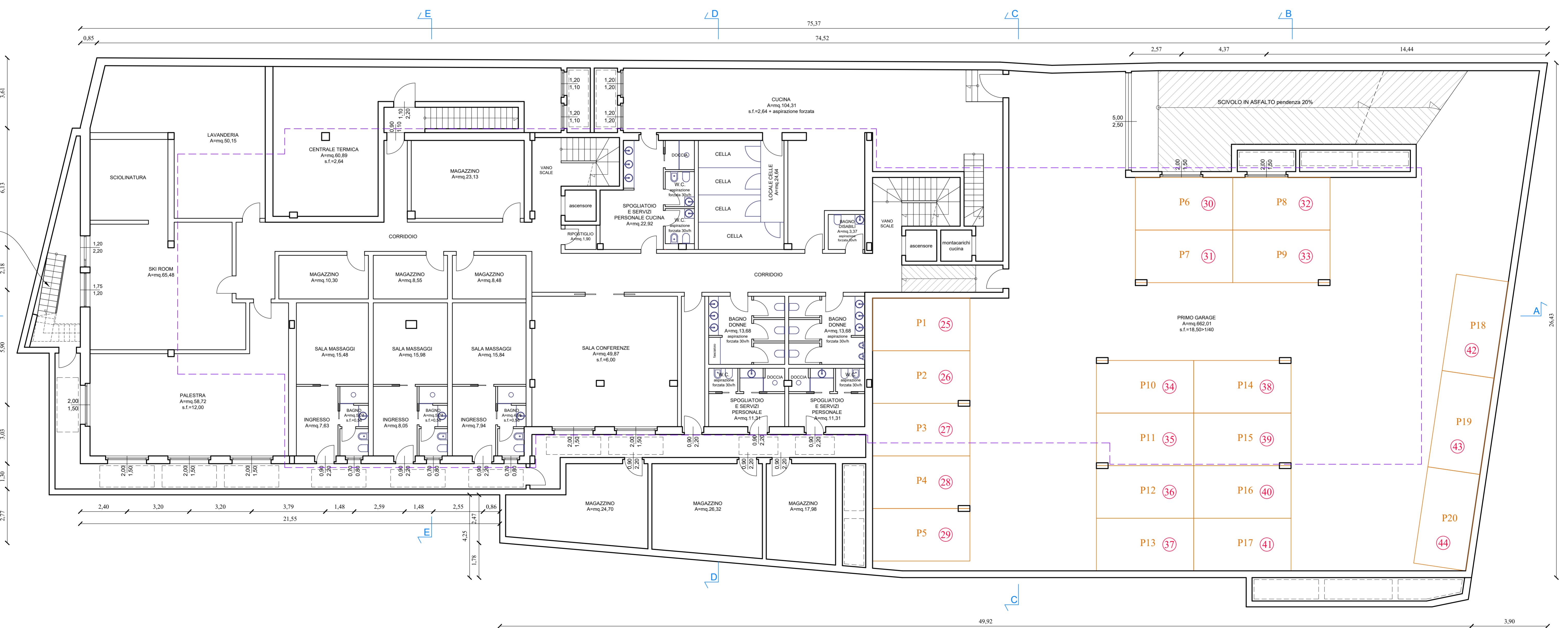

PIANTA PIANO PRIMO INTERRATO PROGETTO

**DEMOLIZIONE**

**COSTRUZIONE**



<p>STUDIO SILVESTRI</p> <p>Arch. Luciano Silvestri</p>	COMUNE DI LIVIGNO PROVINCIA DI SONDRIO		1513 - 1993 11044	GILGONO 2023	2
	Via Poma 17/18 - 23011 Livigno (SO) Tel. 0342/796.579 e-mail: info@studiosilvestri.com				