

PROSPETTO SUD - RILIEVO
Scala 1:100



PROSPETTO OVEST - RILIEVO
Scala 1:100



PROSPETTO SUD - PROGETTO
Scala 1:100



PROSPETTO OVEST - PROGETTO
Scala 1:100

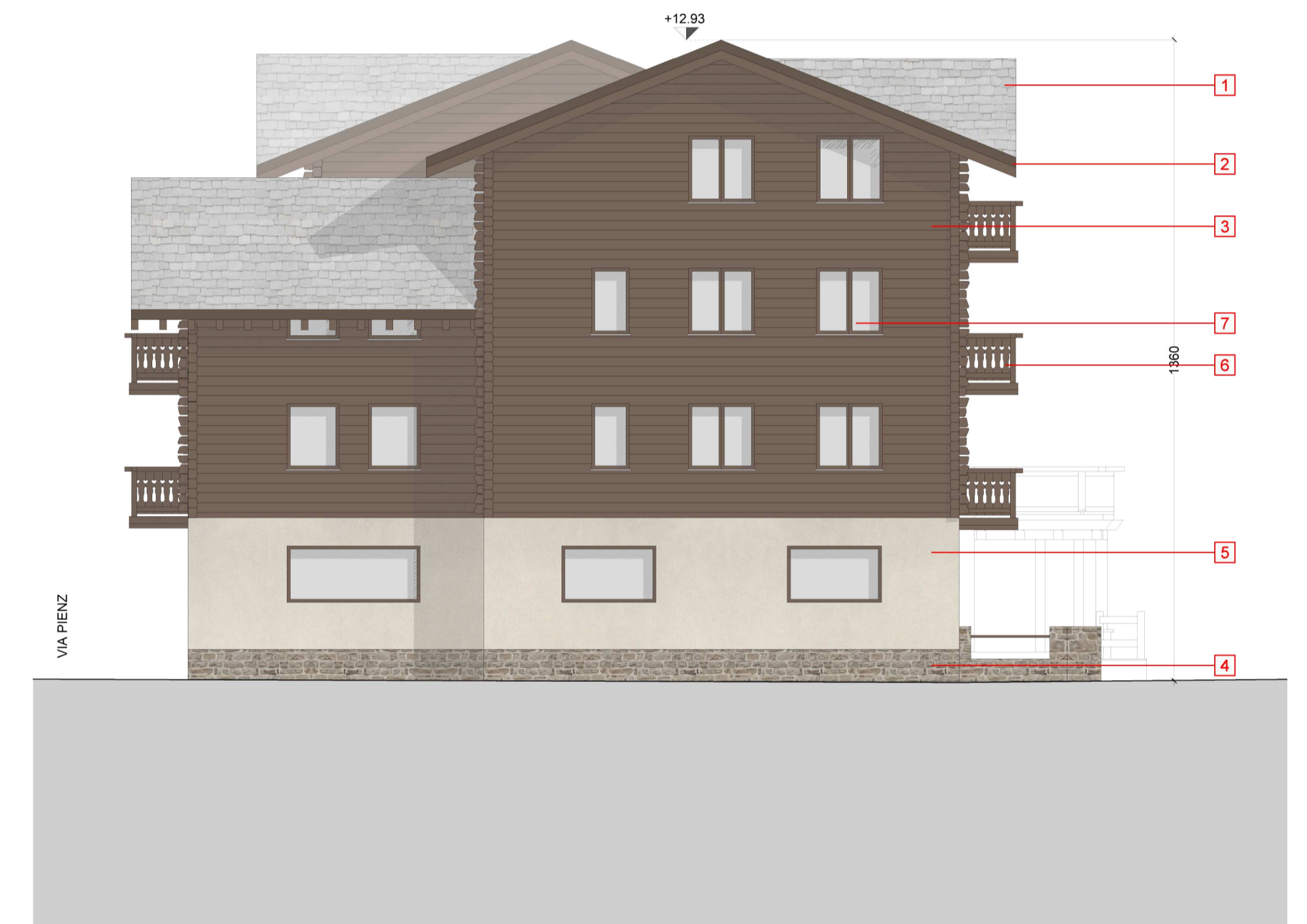

PROSPETTO SUD - COMPARAZIONE
Scala 1:100

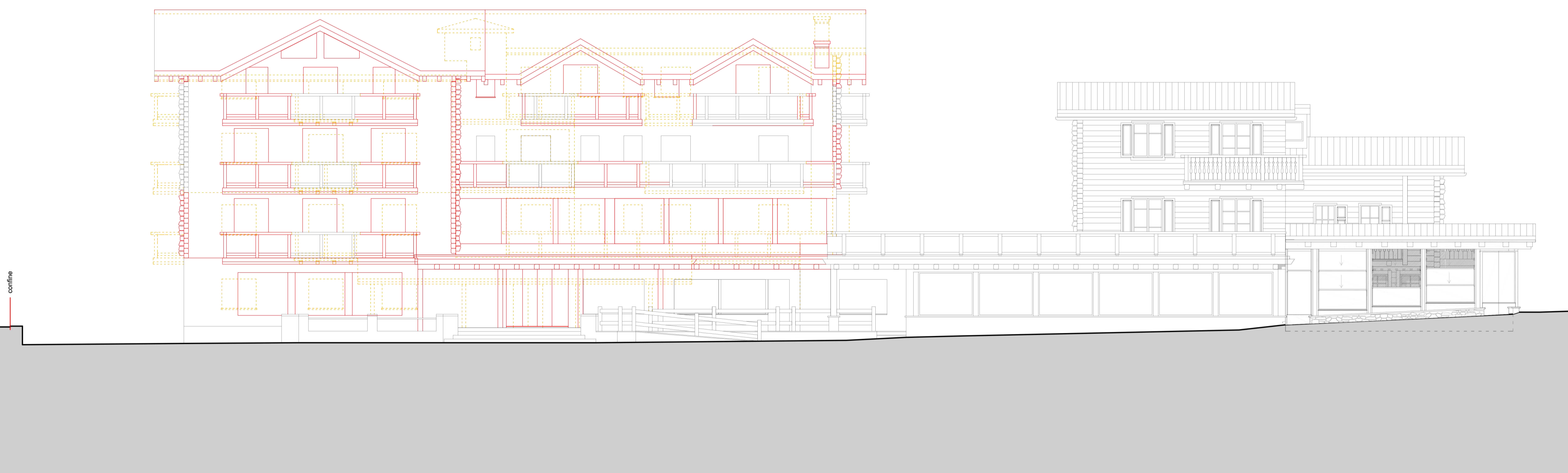

PROSPETTO OVEST - COMPARAZIONE
Scala 1:100

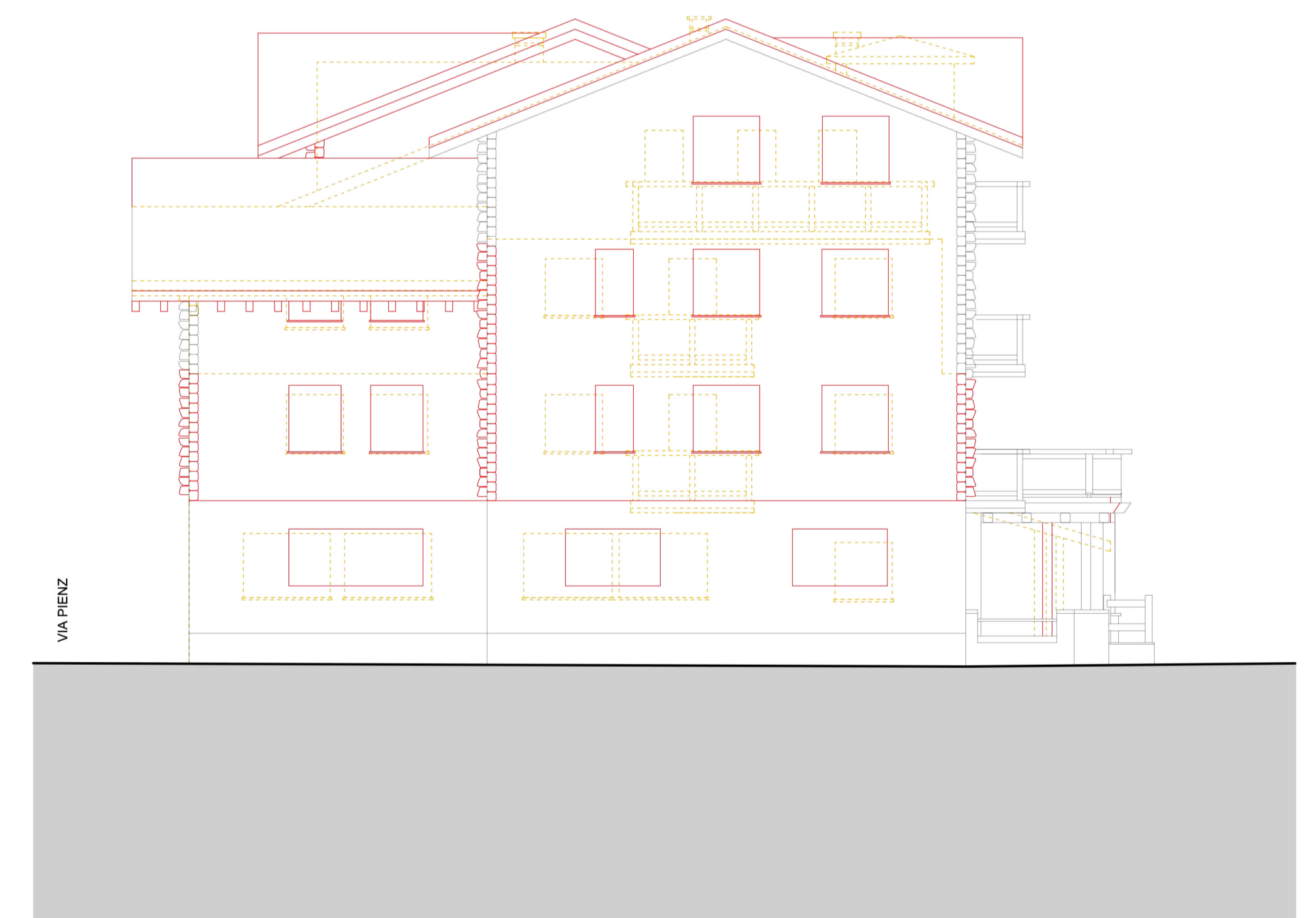

MATERIALI DI FACCIATA

- 1 MANTO DI COPERTURA IN ARDESIA
- 2 SCOSSALINE, GRONDE E PLUVIALI IN LAMIERA COLOR TESTA DI MORO
- 3 RIVESTIMENTO PARETI CON TAVOLE IN LEGNO VECCHIO DI LARICE
- 4 RIVESTIMENTO IN PIETRA LOCALE
- 5 RIVESTIMENTO IN INTONACO COLORE GAMMA DELLE TERRE
- 6 PARAPETTO IN TAVOLE DI LEGNO VECCHIO DI LARICE
- 7 SERRAMENTI IN LEGNO LAMELLARE CON LA MEDESIMA FINITURA DEL RIVESTIMENTO E VETRATE TERMOISOLANTI
- 8 PANNELLI SOLARI-FOTOVOLTAICI

LEGENDA

- NUOVE OPERE
- DEMOLIZIONI
- PORZIONI NON OGGETTO DI INTERVENTO

<p>LABORATORIO DI PROGETTAZIONE SOSTENIBILE STUDIO TECNICO ASSOCIATO</p> <p>via Canton 27B 23041 Livigno (SO) tel. 0342 87000 e-mail: info@progsostenibile.it C.F. P.IVA 0554740346</p>	<p>DATA 27 maggio 2024</p> <p>DATA AGGIORNAMENTO -</p> <p>SCALA 1:100</p> <p>SCALA STAMPA 10=100</p> <p>TUTTI I DIRITTI SU QUESTA TAVOLA SONO RISERVATI AI TERMINI DI LEGGE, RIPRODUZIONE VIETATA FILE</p> <p>LABORL05-02P0P-A-27-05-24-F00-Dwg/Tavola</p>	<p>COMMITTENTI LA MONTANINA DI MARTINELLI GIOVANNA E SORELLE S.N.C.</p> <p>PROGETTO DEMOLIZIONE E RICOSTRUZIONE - RISTRUTTURAZIONE STRUTTURA TURISTICO-RESIDUATIVA ESISTENTE IN VIA PIENZA A LIVIGNO</p> <p>OGGETTO PRATICA EDILIZIA</p>	<p>PROGETTISTA Geom. Matteo Molteni matteomolteni@progsostenibile.it</p> <p>PROG. N. 10/2024/10001</p> <p>Geom. Matteo Molteni</p>	
	<p>via A. Volta 273 23010 (Biancamano) (SO) tel. 0342 48700 e-mail: info@progsostenibile.it C.F. P.IVA 0554740346</p>	<p>87</p>	<p>PROSPETTI SUD E OVEST RILIEVO, PROGETTO E COMPARAZIONE</p>	