

PIANTA PIANO TERRA - RILIEVO  
Scala 1:100

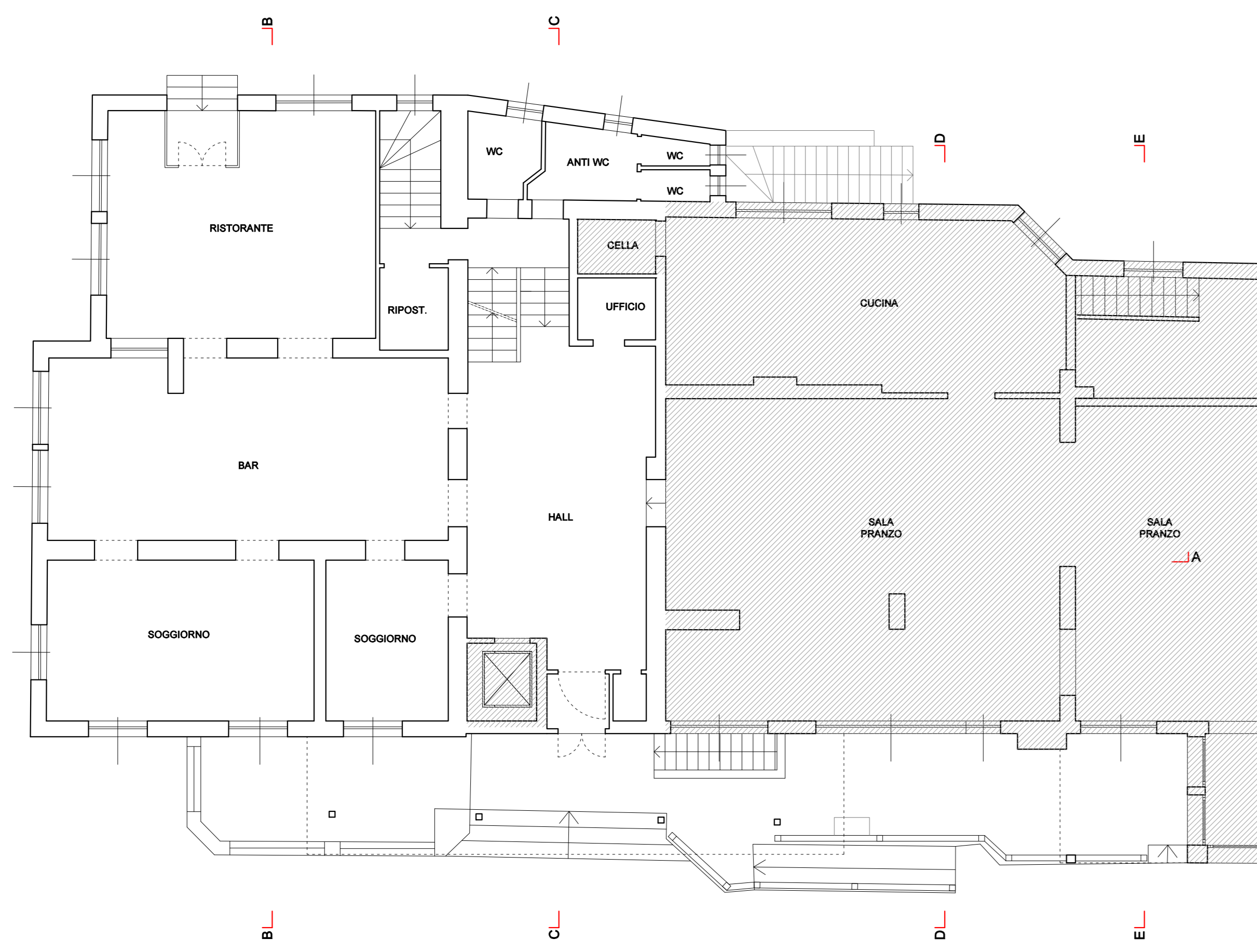

PIANTA PIANO TERRA - PROGETTO  
Scala 1:100

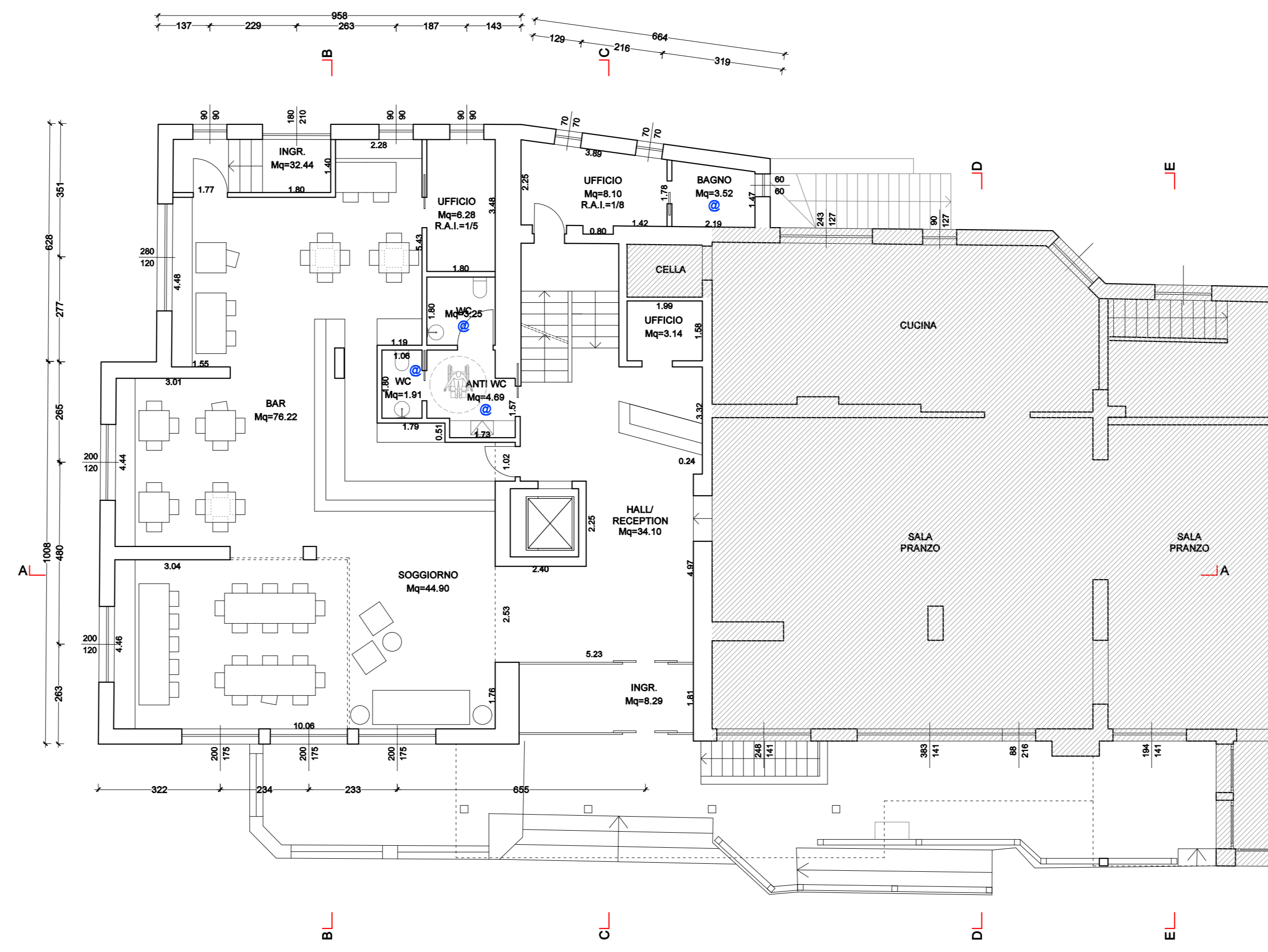

PIANTA PIANO TERRA - COMPARAZIONE  
Scala 1:100

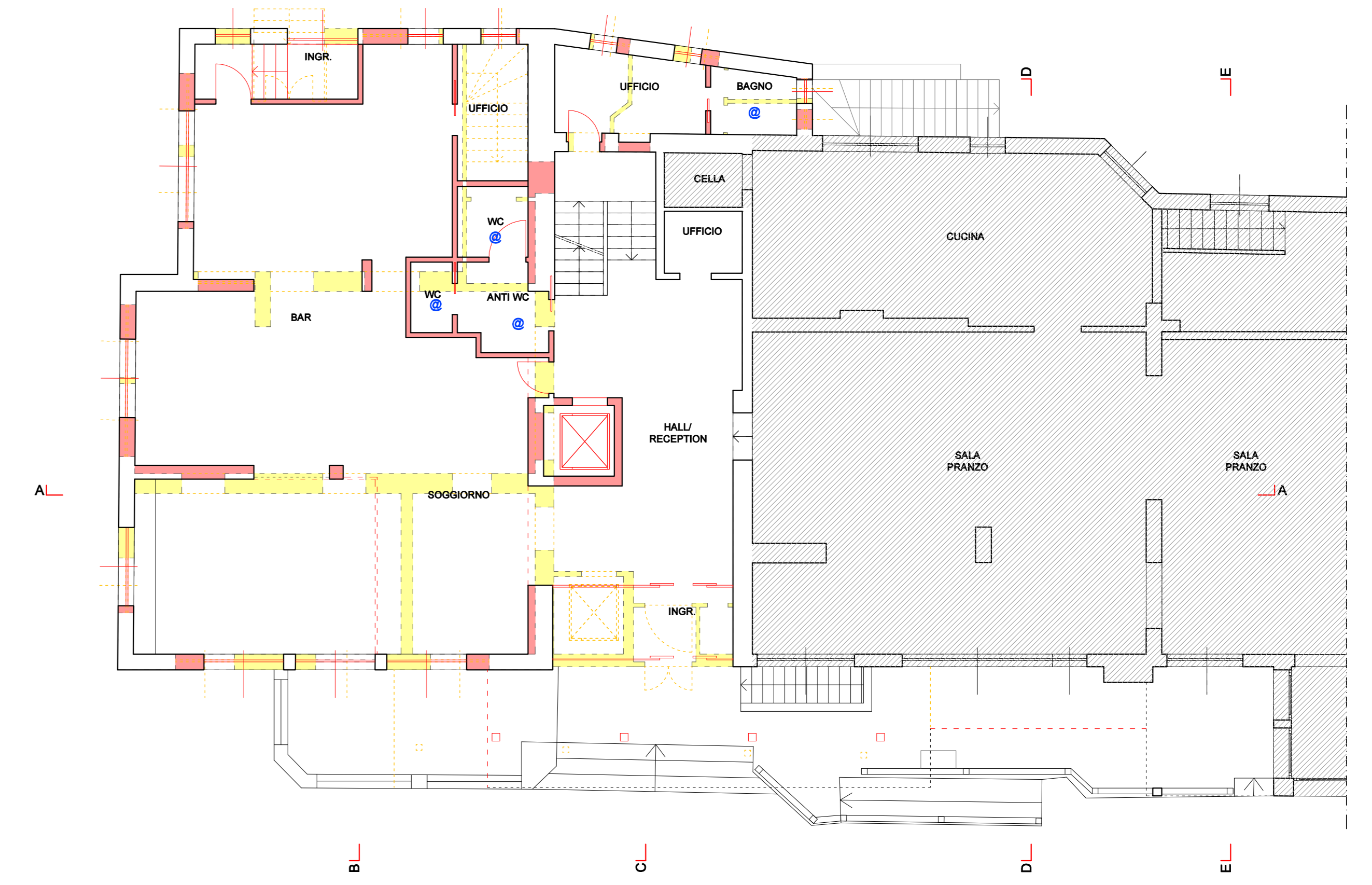

PIANTA PIANO PRIMO - RILIEVO  
Scala 1:100

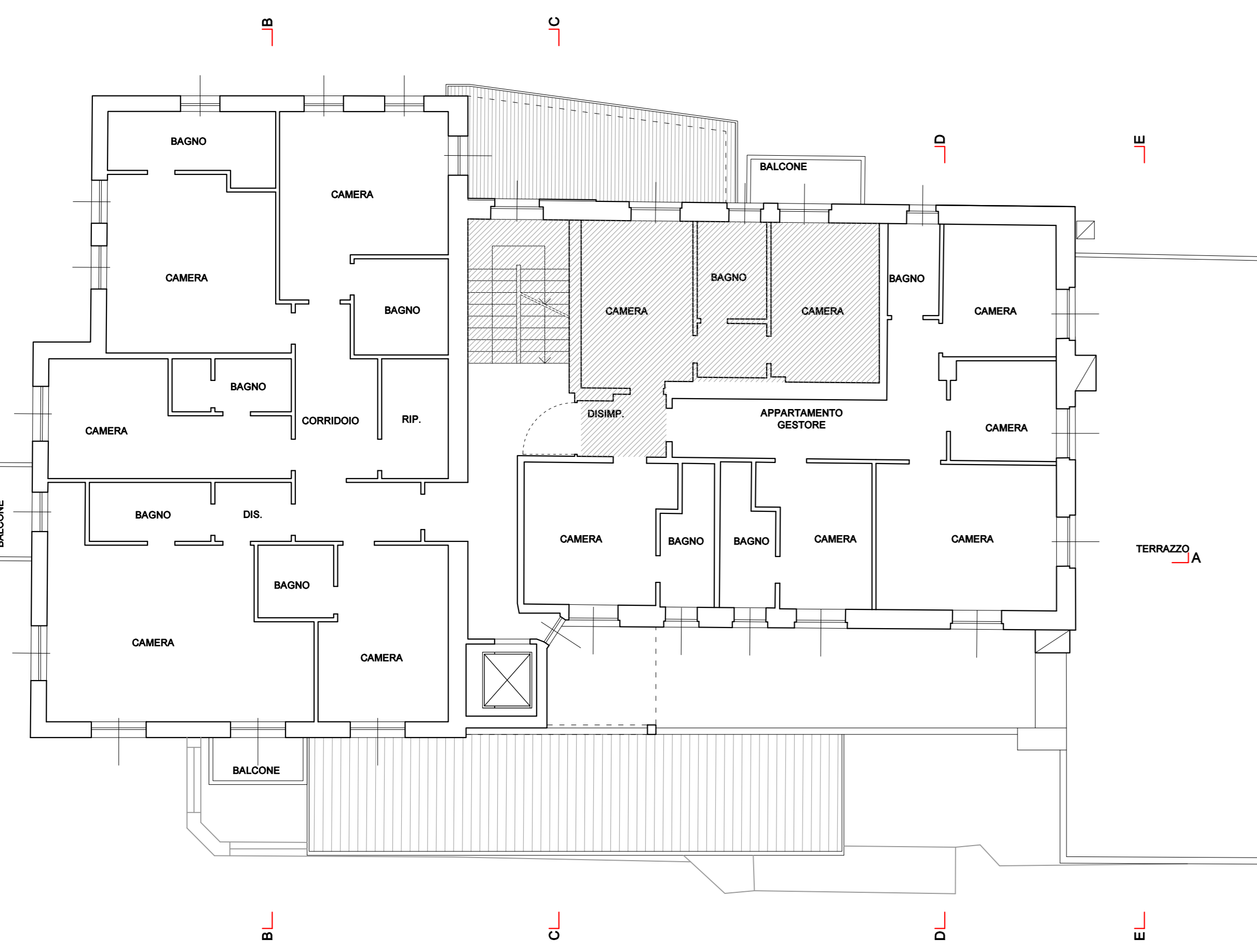

PIANTA PIANO PRIMO - PROGETTO  
Scala 1:100

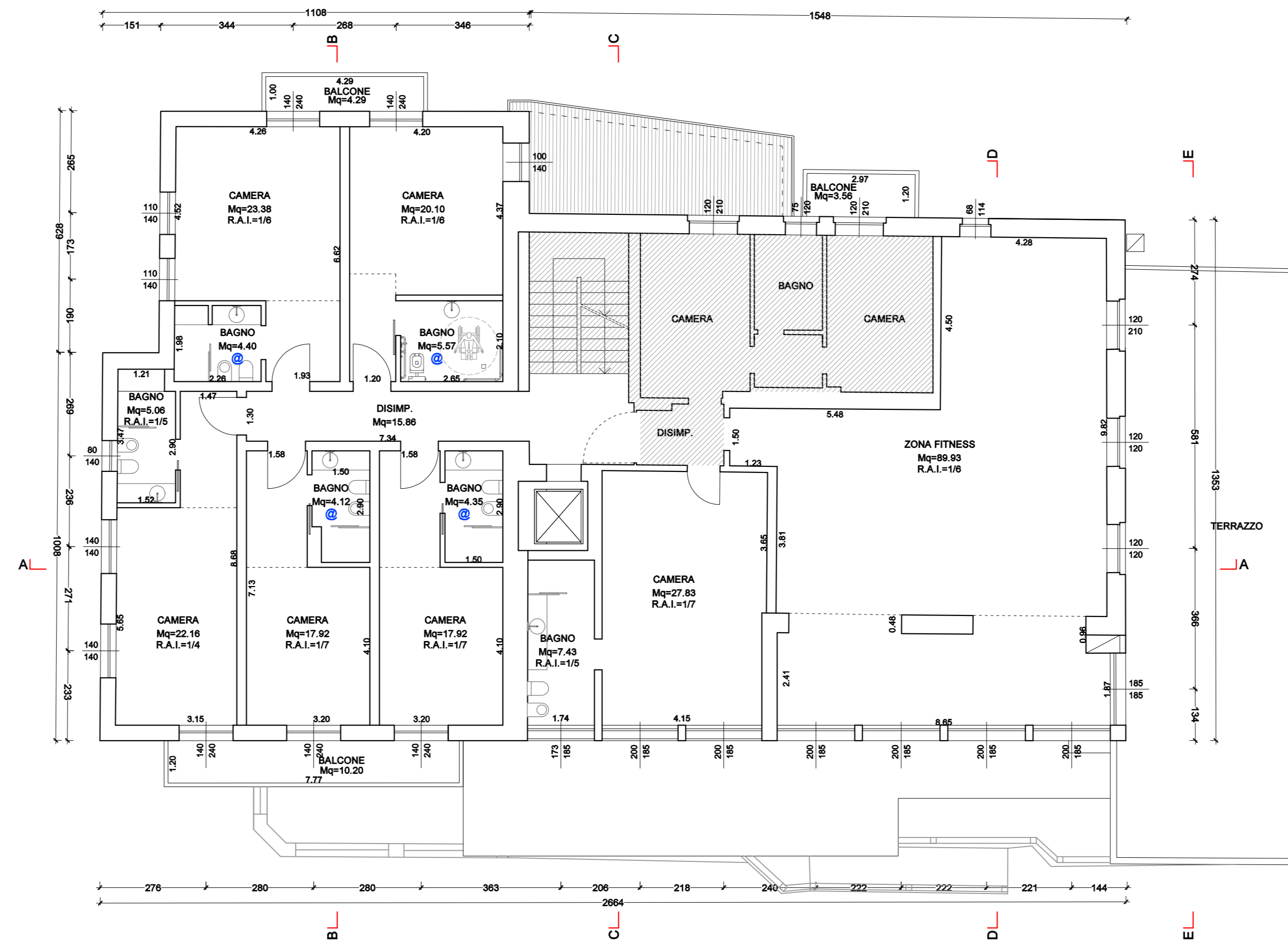

PIANTA PIANO PRIMO - COMPARAZIONE  
Scala 1:100

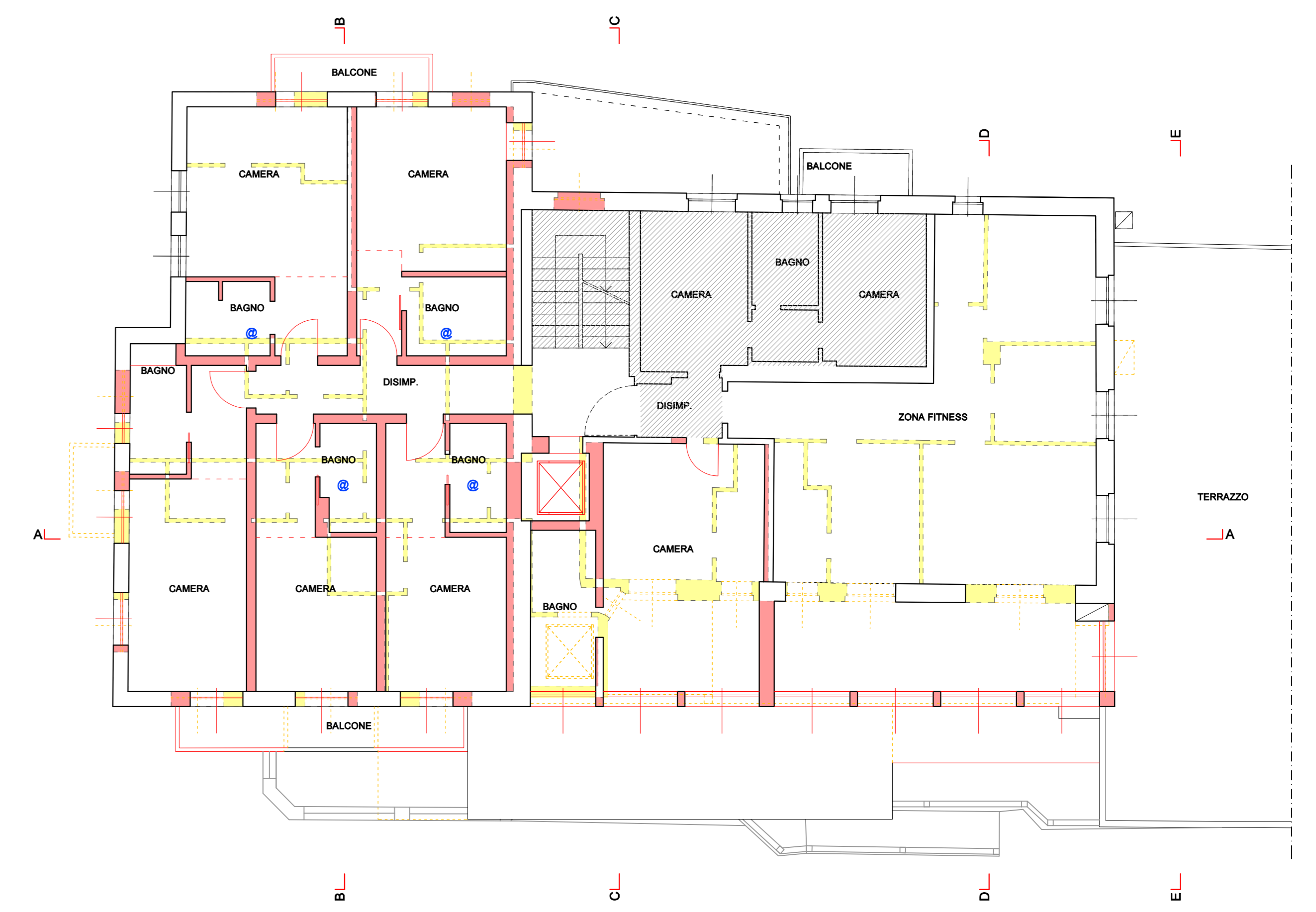

- LEGENDA**
- NUOVE OPERE
  - DEMOLIZIONI
  - PORZIONI NON OGGETTO DI INTERVENTO
  - AERAZIONE ARTIFICIALE
- ORIENTAMENTO

	DATA 27 maggio 2024	COMITENTI <b>LA MONTANINA DI MARTINELLI GIOVANNA E SORELLE S.N.C.</b>	PROGETTISTA Geom. Matteo Martini martini@studiospt.it
	DATA AGGIORNAMENTO -	PROGETTO DEMOLIZIONE E RICOSTRUZIONE - RISTRUTTURAZIONE STRUTTURALE TURISTICO-RICETTIVA ESISTENTE IN VIA PIENZ A LIVIGNO	
	SCALA 1:100	OGGETTO PRATICA EDILIZIA	
	SCALA STAMPA 10=100	PIANTE PIANO TERRA E PRIMO RILIEVO, PROGETTO E COMPARAZIONE	
LABORATORIO DI PROGETTAZIONE SOSTENIBILE STUDIO TECNICO ASSOCIATO via A. Volta 27/3 23010 Livigno (SO) tel 0342 48723 fax 0342 37395 email: info@studiospt.it C.F. / P.IVA 00824740148		TAVOLA <div style="font-size: 2em; font-weight: bold; color: red; text-align: center;">03</div>	