

# SEZIONE 1

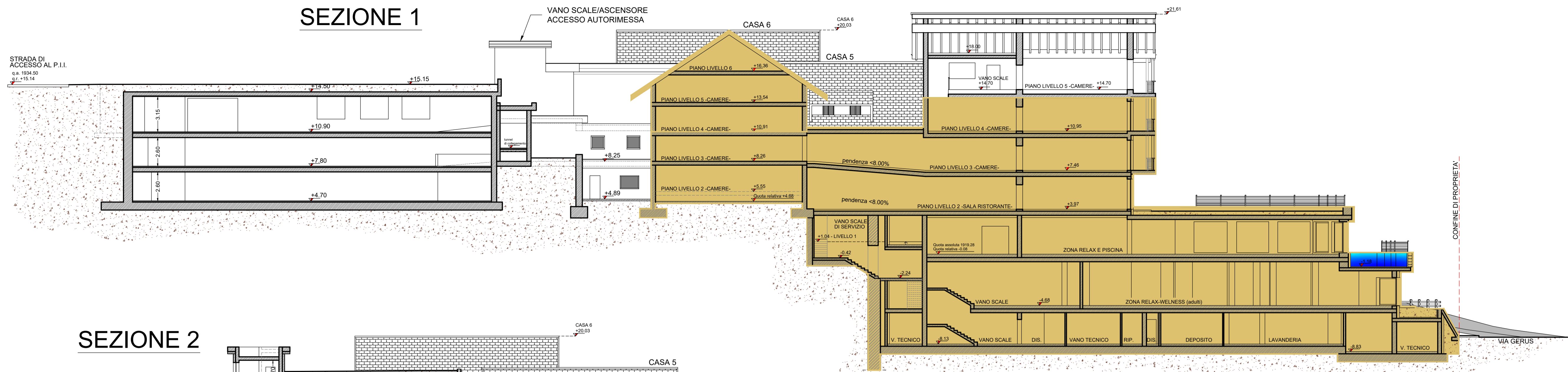

# SEZIONE 2

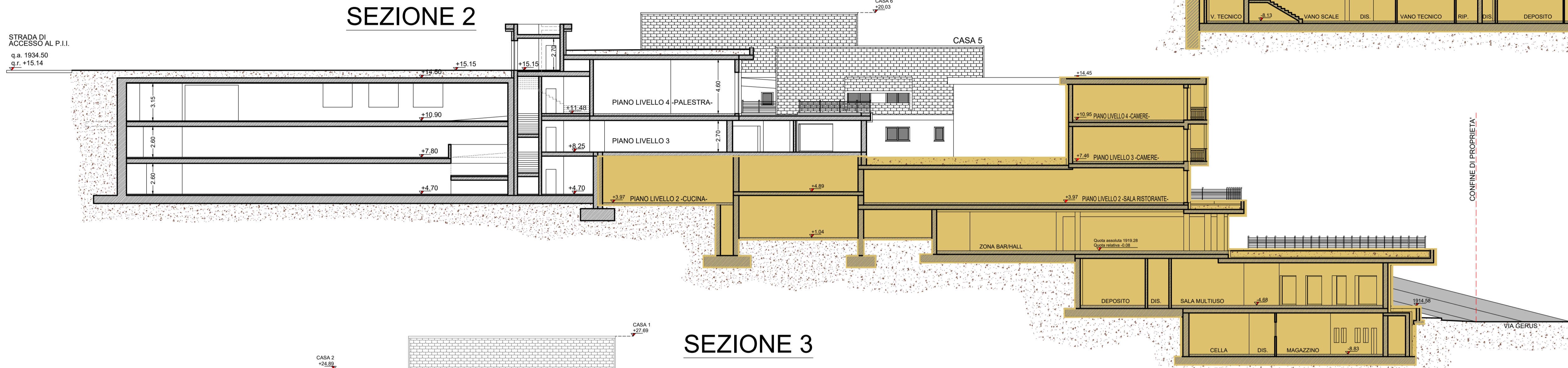

# SEZIONE 3

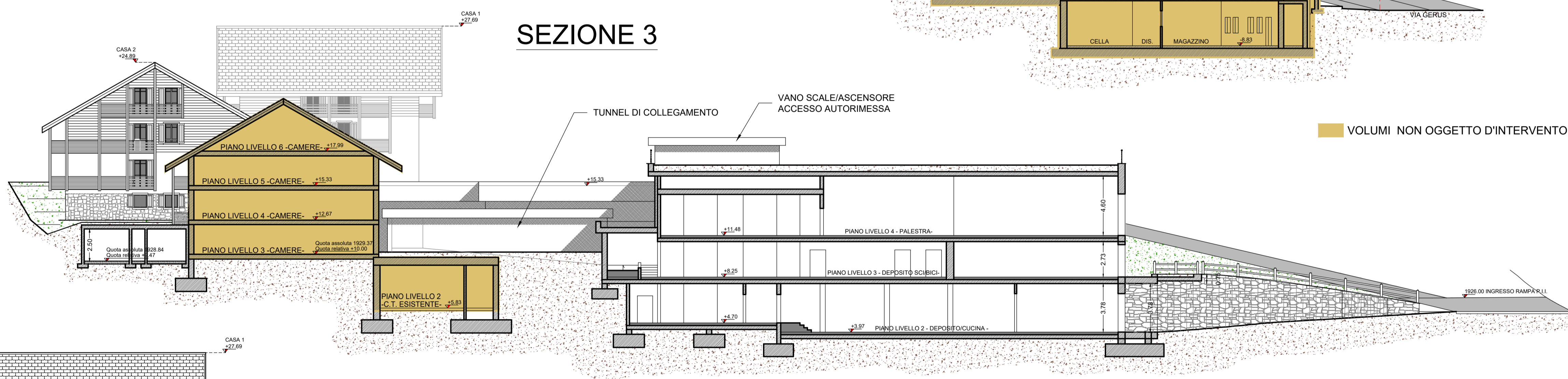

# SEZIONE 4

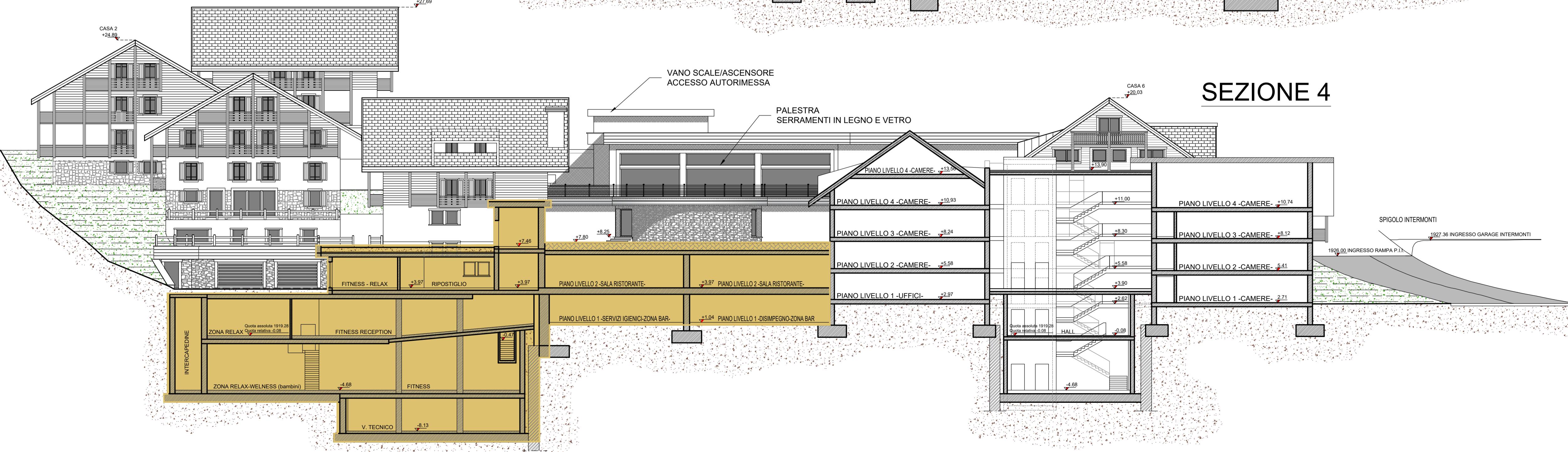

# SCHEMA SEZIONI

scala 1:1000

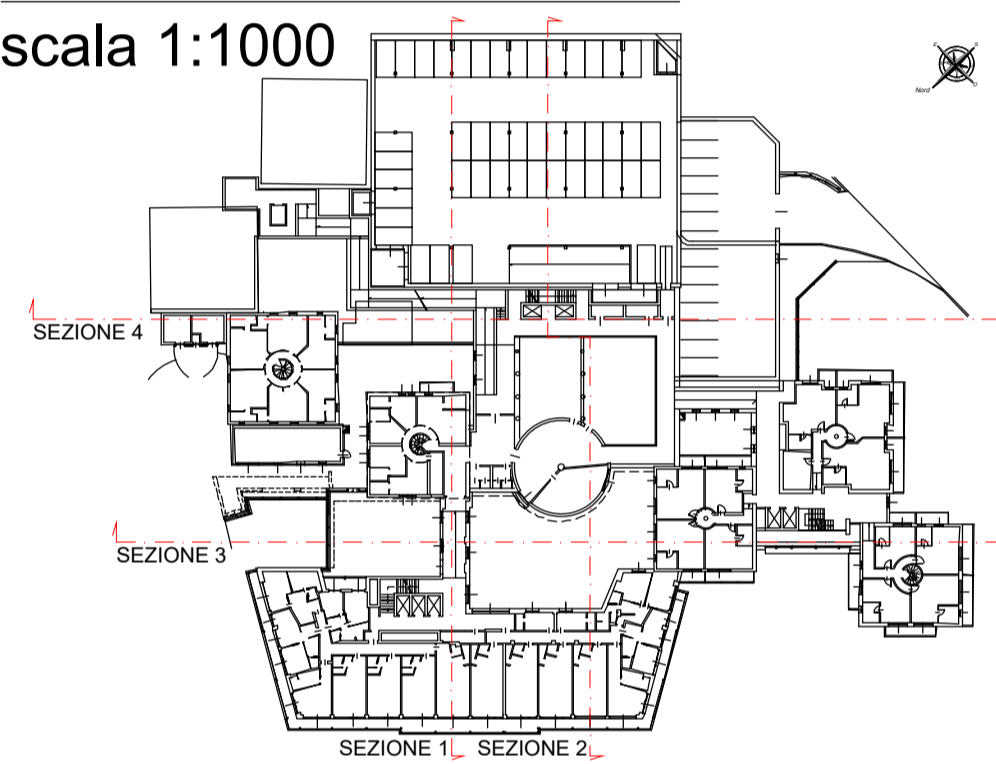

VOLUMI NON OGGETTO D'INTERVENTO

**STUDIO ASSOCIATO D.M.P.**  
 Via Dala Gesa n. 661 - 23041 - Livigno (SO)  
 tel./fax (0342) 997561  
 e-mail: info@studiodmp.eu  
 c.f. 92017290146

Geometa MOTTINI DAVIDE c/f MTT D/0 65721 ES2/U Collegio Geometri Prov. di Sondrio n.104  
 Geometa PINI MASSIMO c/f PINI MSM 72A/18 E230R Collegio Geometri Prov. di Sondrio n.115

Comune: LIVIGNO Provincia: SONDRIO

Località/Via: TEOLA

Identificazione catastale:  
 Foglio n. 41 Mapp. n. 176-992-993-(1024)-276\*-(908)\*

Progetto: **VIII VARIANTE IN CORSO D'OPERA**  
 MODIFICHE INTERNE ED ARCHITETTONICHE DA APPORTARE AL COMPLESSO AD USO TURISTICO RICETTIVO DENOMINATO "ALPEN VILLAGE"

Oggetto: SEZIONI APPROVATE

Committenti: SOC. BIVIO S.R.L.

Tavola: <b>C</b>	Scala: 1:200
	Data: marzo 2023
Aggiornamenti:	File: 2023/BIVIO SRL / VIII° VCO
	Data: giugno 2023
DSGN:	CNTL: DMP2

Il tecnico

Questo disegno è di proprietà dello Studio Associato D.M.P. Non può essere riprodotto né divulgato senza la nostra autorizzazione.