

# LIVELLO 3

(piano secondo)

Quota relativa ± 0.00 di progetto  
Quota assoluta 1919.36m. slm

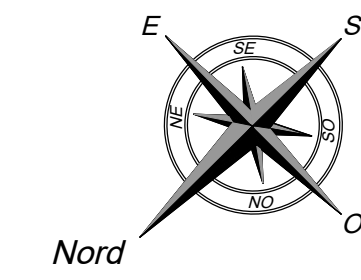

**LEGENDA**

- ACQUA
- PARTE COMPLETAMENTE INTERRATA
- SISTEMAZIONE A VERDE (PRATO)
- PAVIMENTAZIONE IN LASTRE DI LUSERNA
- PAVIMENTAZIONE IN ASSONI DI LEGNO
- PAVIMENTAZIONE IN ASFALTO
- PARTE ESISTENTE NON OGGETTO D'INTERVENTO
- PERCORSO DIVERSAMENTE ABILI
- PANNELLI SOLARI
- USCITE EMERGENZA

N.B. TUTTI I LOCALI SARANNO DOTATI DI IMPIANTO TRATTAMENTO ARIA

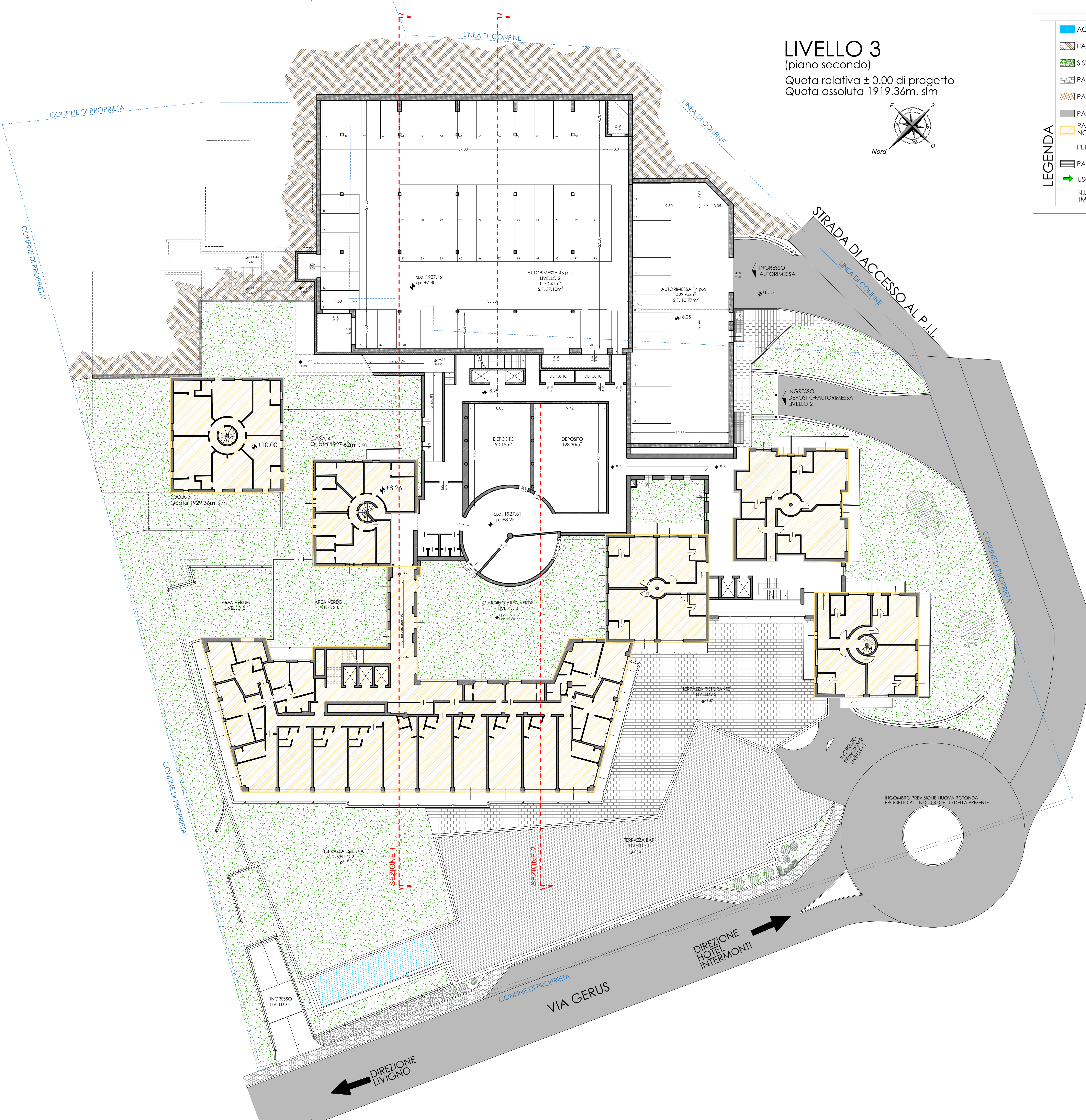



**STUDIO ASSOCIATO D.M.P.**  
Via Dala Gesa n. 661 - 23041 - Livigno (SO)  
tel. fax (0342) 997561  
e-mail : info@studiodmp.eu  
c.f. 92017290146

Geometra MOTTINI DAVIDE c.f. MITT DVID 65721 ES21U Collegio Geometri Prov. di Sondrio n.1043  
Geometra PINI MASSIMO c.f. PNI MSM 72A18 E200R Collegio Geometri Prov. di Sondrio n.1158

Comune: LIVIGNO Provincia: SONDRIO

Località/Via : TEOLA

Identificazione catastale :  
Foglio n.41 Mapp. n. 176-992-993-(1024)-276\*-(908)\*

Progetto : **VIII VARIANTE IN CORSO D'OPERA**  
MODIFICHE INTERNE ED ARCHITETTONICHE DA APPORTARE AL COMPLESSO AD USO TURISTICO RICETTIVO DENOMINATO "ALPEN VILLAGE"

Oggetto : PIANTA LIVELLO 3 APPROVATO

Committenti : SOC. BIVIO S.R.L.

A.3	Scala : 1:200	
	Data : marzo 2023	Aggiornamento :
Aggiornamenti :		File : 2023/BIVIO SRL / VIII* VCO
Data : giugno 2023		Data :

DSGN : B.B. CNTL : DMP2

Il tecnico

Questo disegno è di proprietà dello Studio Associato D.M.P. Non può essere riprodotto né divulgato senza la nostra autorizzazione