

CONFINI DI PROPRIETA'

CASA 2

CASA 3

CASA 4

CASA 5
Quota 1922.33m. slm

CASA 6

CASA 7
Quota 1922.07m. slm

LIVELLO 1

(piano terra)

Quota assoluta 1919.28m. slm
Quota relativa -0.08

LEGENDA

- ACQUA
- PARTE COMPLETAMENTE INTERRATA
- SISTEMAZIONE A VERDE (PRATO)
- PAVIMENTAZIONE IN LASTRE DI LUSERNA
- PAVIMENTAZIONE IN ASSONI DI LEGNO
- PAVIMENTAZIONE IN ASFALTO
- PARTE ESISTENTE NON OGGETTO D'INTERVENTO
- PANNELLI SOLARI
- USCITE EMERGENZA

N.B. TUTTI I LOCALI SARANNO DOTATI DI IMPIANTO TRATTAMENTO ARIA

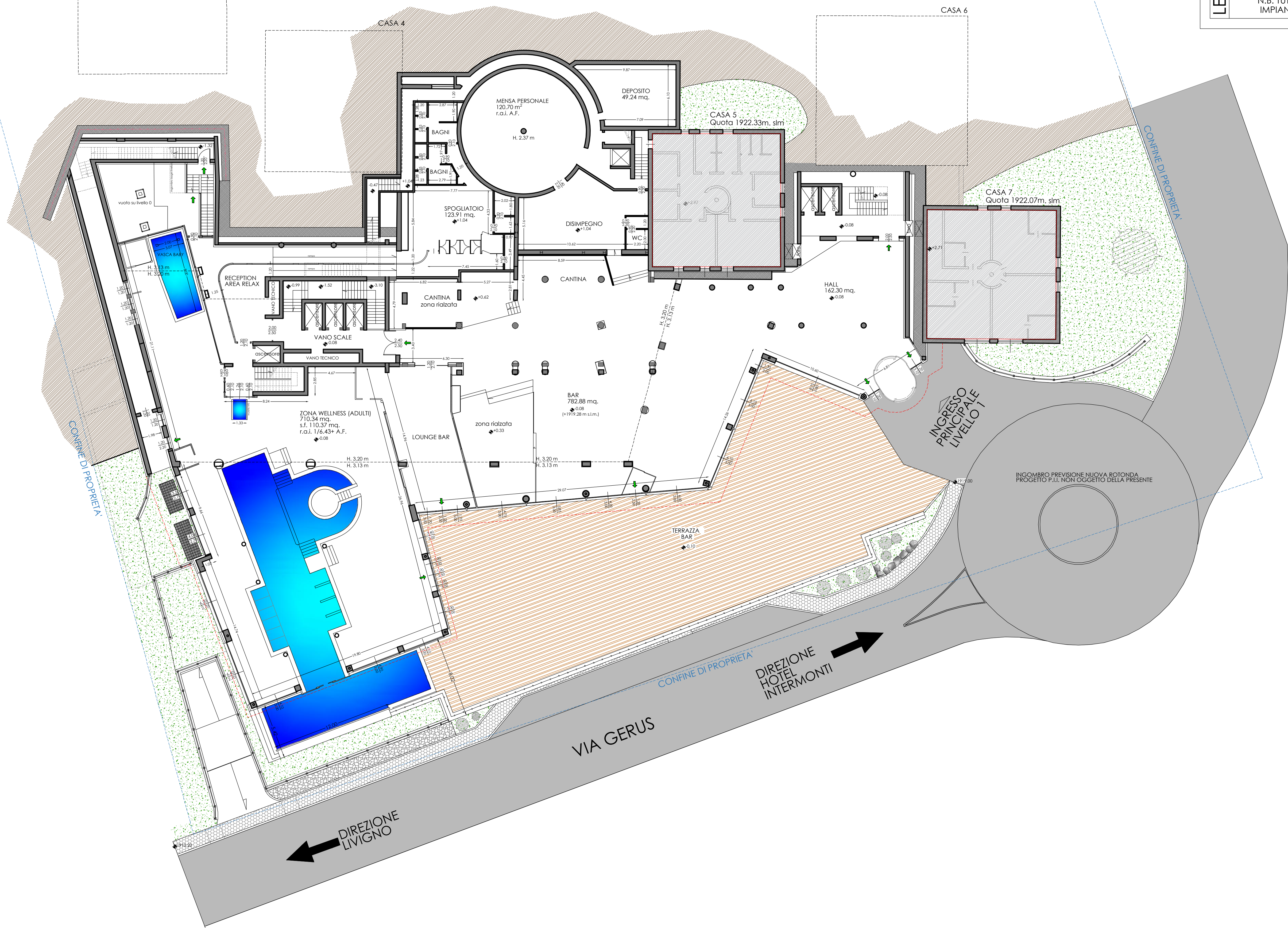
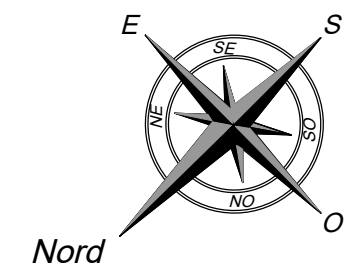

STUDIO ASSOCIATO D.M.P.
Via Dala Gesa n.661 -23041- Livigno (SO)
tel./fax (0342) 997561
e-mail : info@studiodmp.eu
c.f. 92017290146

Geometra MOTTINI DAVIDE c.f. MTT DVD 65721 E221U Collegio Geometri Prov. di Sondrio n.104
Geometra PINI MASSIMO c.f. PNI MSM 72A18 E200R Collegio Geometri Prov. di Sondrio n.1158

Comune: LIVIGNO Provincia: SONDRIO

Località/Via : TEOLA

Identificazione catastale :
Foglio n. 41 Mapp. n. 176-992-993-(1024)-276*-(908)*

Progetto : **VIII VARIANTE IN CORSO D'OPERA**
MODIFICHE INTERNE ED ARCHITETTONICHE DA APPORTARE AL COMPLESSO AD USO TURISTICO RICETTIVO DENOMINATO "ALPEN VILLAGE"

Oggetto : **PIANTA LIVELLO 1 APPROVATO**

Committenti : SOC. BIVIO S.R.L.

A.1	Scala : 1:200	
	Data : marzo 2023	Aggiornamento :
File : 2023/BIVIO SRL / VIII* VCO		

Aggiornamenti :	Data : giugno 2023
	Data :

DSGN : CNTL : DMP2

Il tecnico

VIA GERUS

DIREZIONE HOTEL INTERMONTI

DIREZIONE LIVIGNO