

# SEZIONE 1

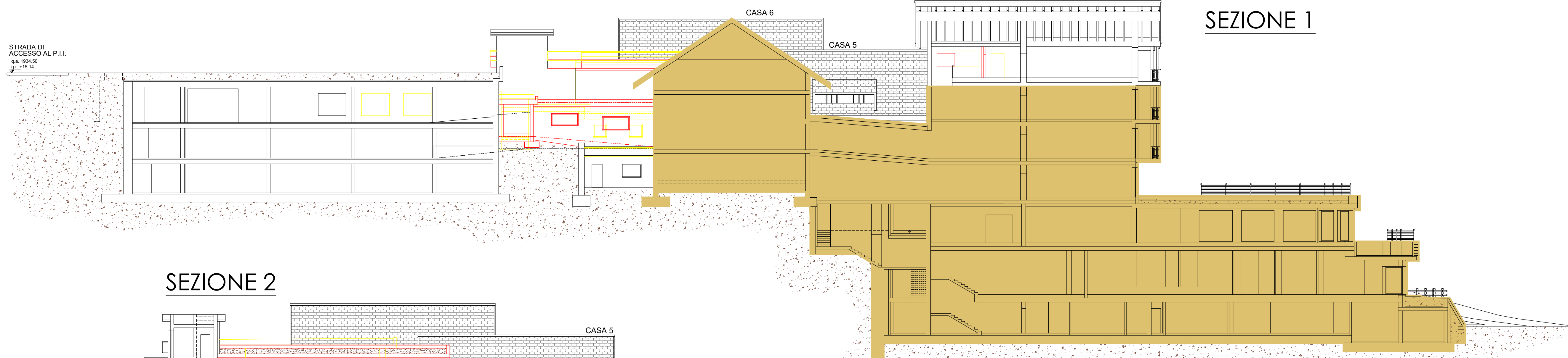

# SEZIONE 2

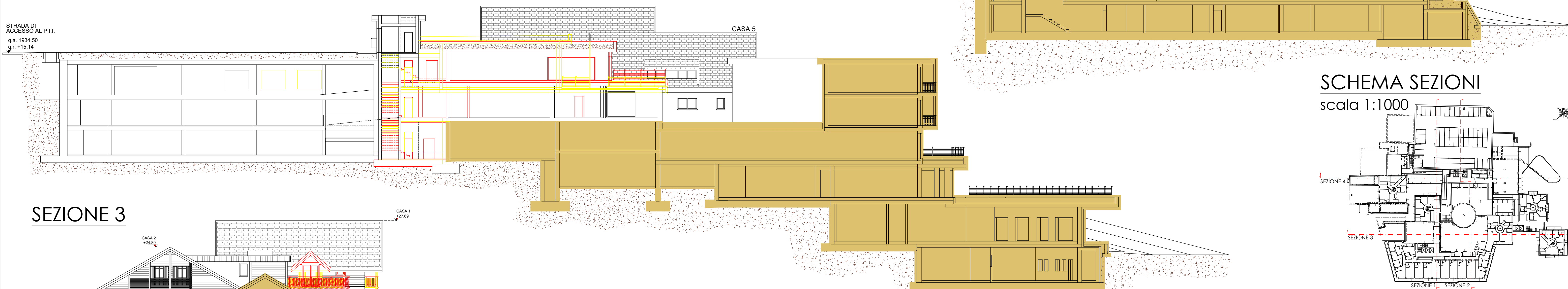

# SEZIONE 3

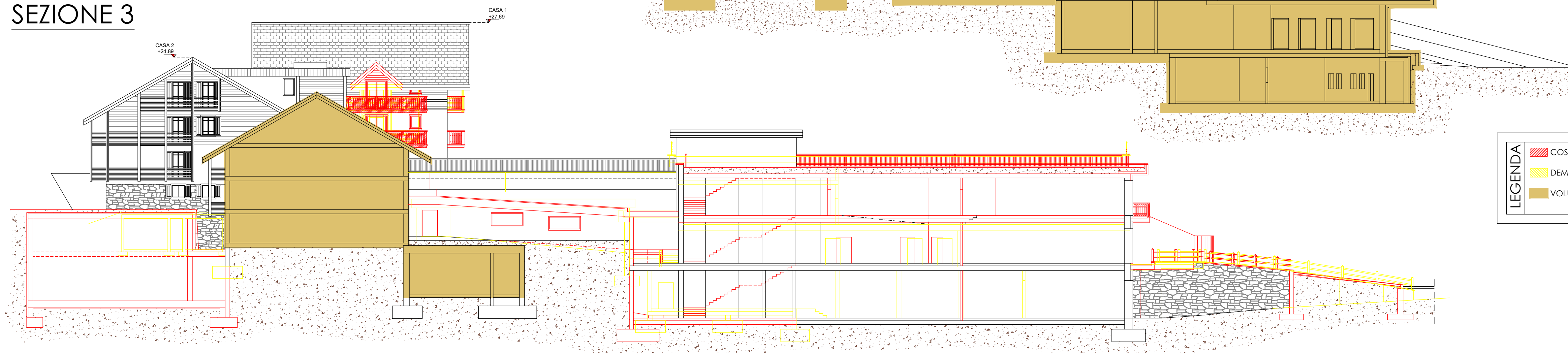

# SCHEMA SEZIONI scala 1:1000

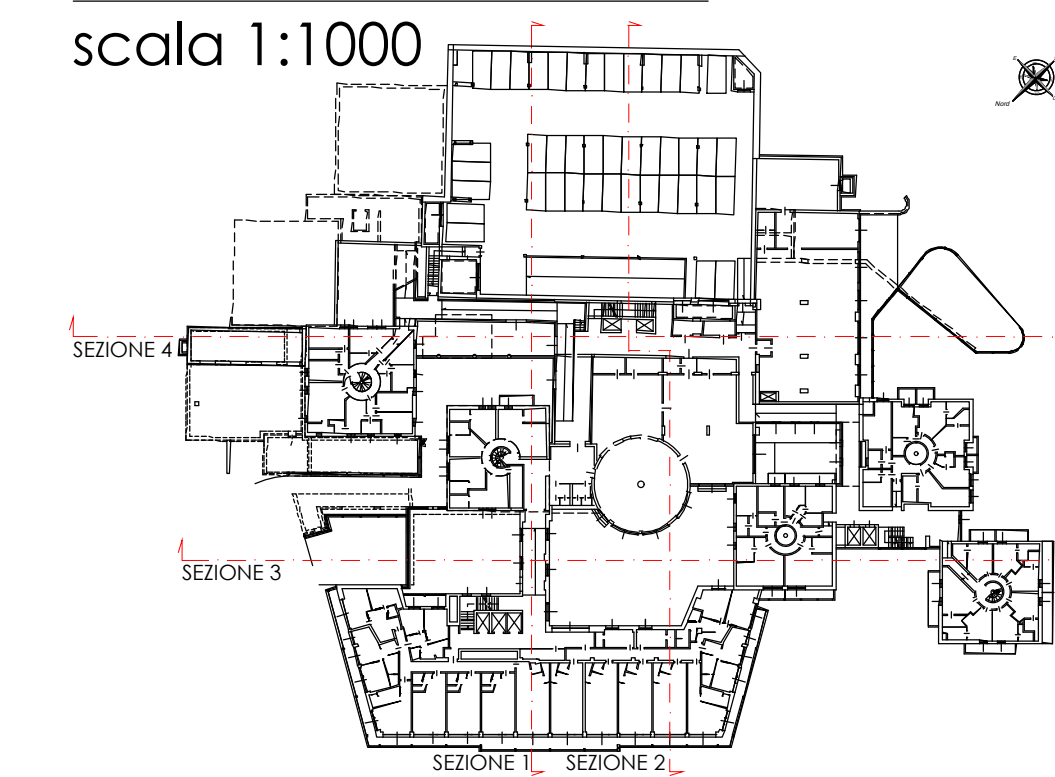

**LEGENDA**

- COSTRUZIONE
- DEMOLIZIONE
- VOLUMI NON OGGETTO D'INTERVENTO

# SEZIONE 4

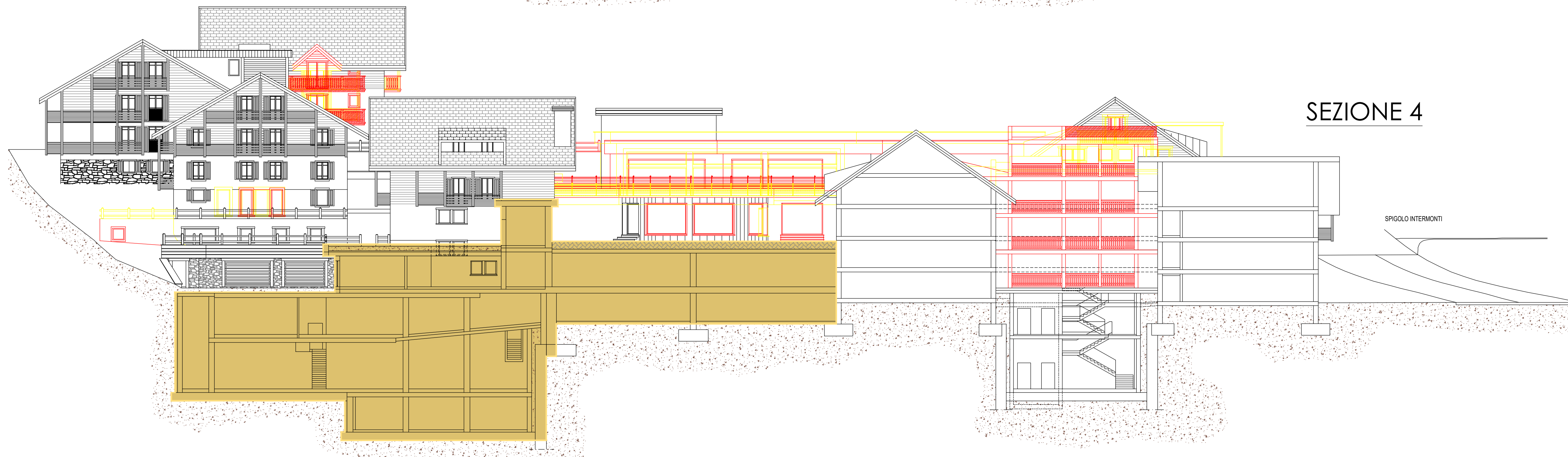

**STUDIO ASSOCIATO D.M.P.**  
Via Dala Gesa n.661 -23041- Livigno (SO)  
tel./fax (0342) 997561  
e-mail : info@studiodmp.eu  
c.f. 92017290146

Geometra MOTTINI DAVIDE c.f. MITT DVD 65721 E621U Collegio Geometri Prov. di Sondrio n.1043  
Geometra PINI MASSIMO c.f. PNI MSM 72A19 E200R Collegio Geometri Prov. di Sondrio n.1158

Comune: LIVIGNO Provincia: SONDRIO

Località/Via : TEOLA

Identificazione catastale :  
Foglio n.41 Mapp. n. 176-992-993-(1024)-  
276\*-(908)\*

Progetto : **VIII VARIANTE IN CORSO D'OPERA**  
MODIFICHE INTERNE ED ARCHITETTONICHE DA  
APPORTARE AL COMPLESSO AD USO TURISTICO  
RICETTIVO DENOMINATO "ALPEN VILLAGE"

Oggetto : SEZIONI COMPARATIVA

Committenti : SOC. BIVIO S.R.L.

6	Scala : 1:200	
	Data : marzo 2023	Aggiornamento :
Aggiornamenti :	File : 2023/BIVIO SRL / VIII° VCO	
	Data : giugno 2023	Data :

DSGN : B.B. CNTL : DMP2

Il tecnico