

SEZIONE A-A STATO DI FATTO
Realizzato tra il 1959 ed il 1960

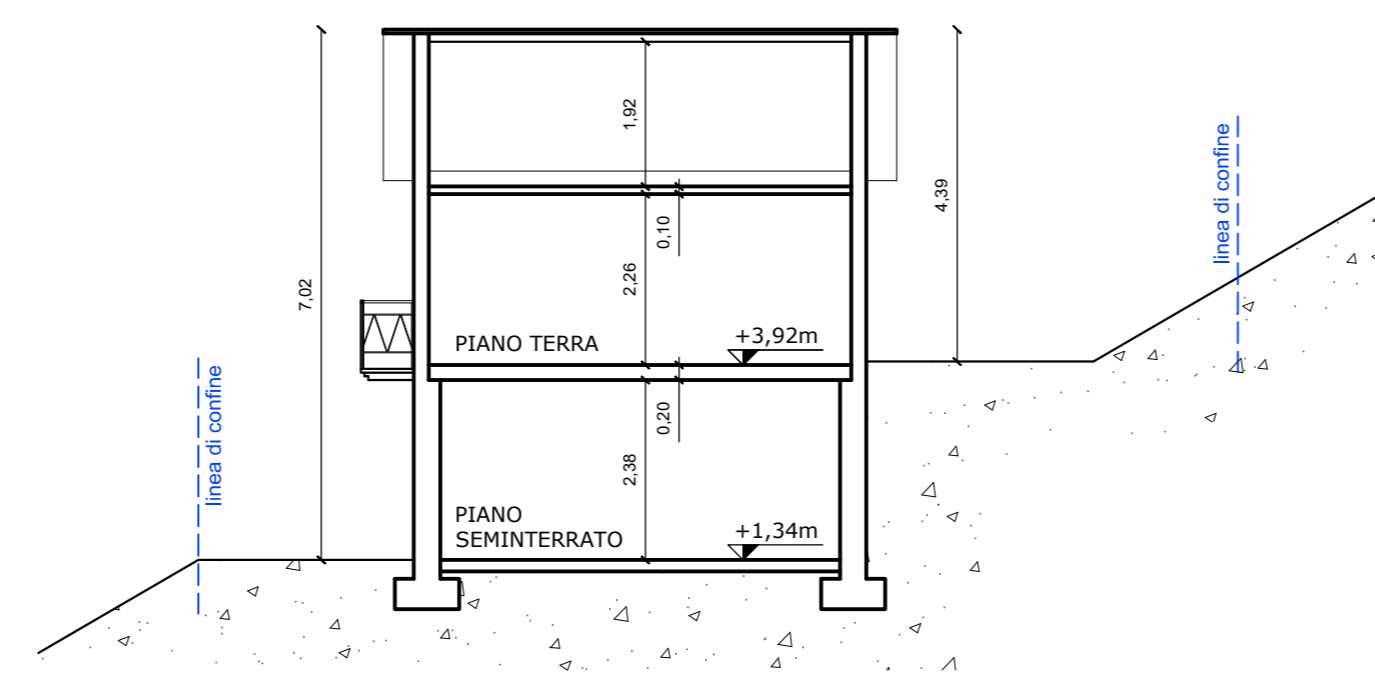

SEZIONE B-B STATO DI FATTO
Realizzato tra il 1959 ed il 1960

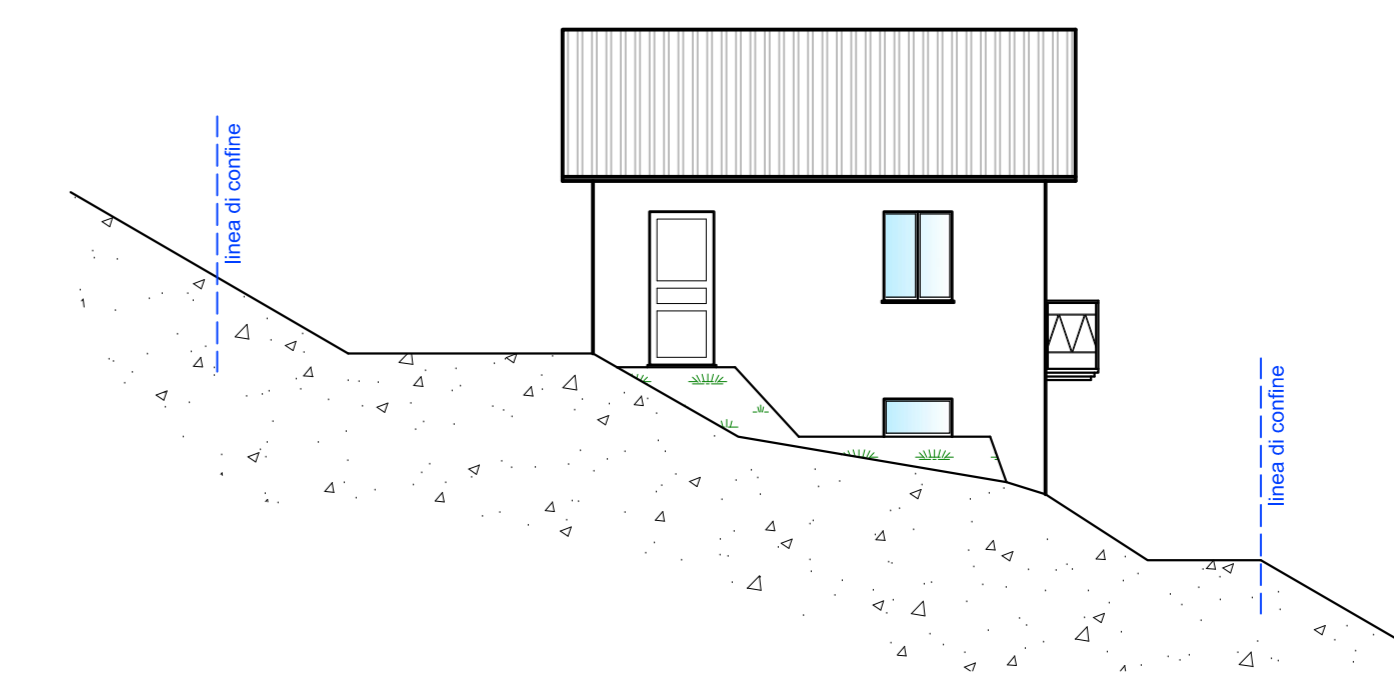

SEZIONE D-D STATO DI FATTO
Realizzato tra il 1959 ed il 1960

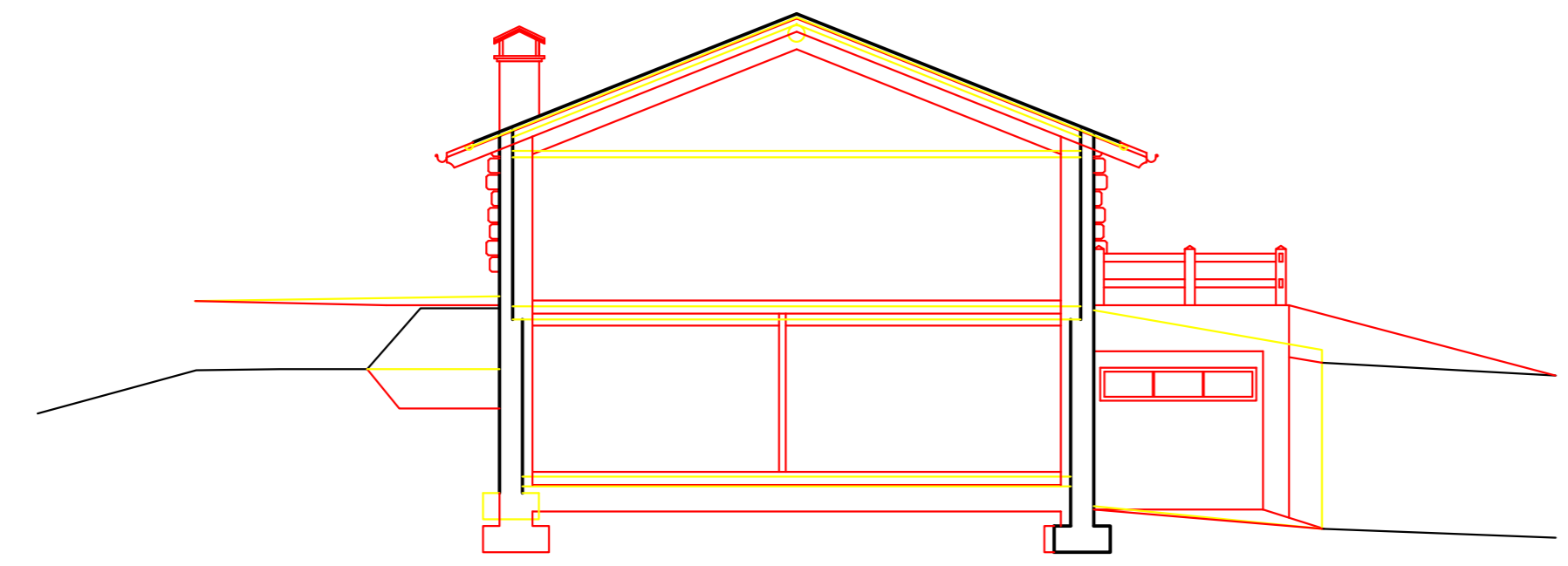

SEZIONE A-A RAFFRONTO

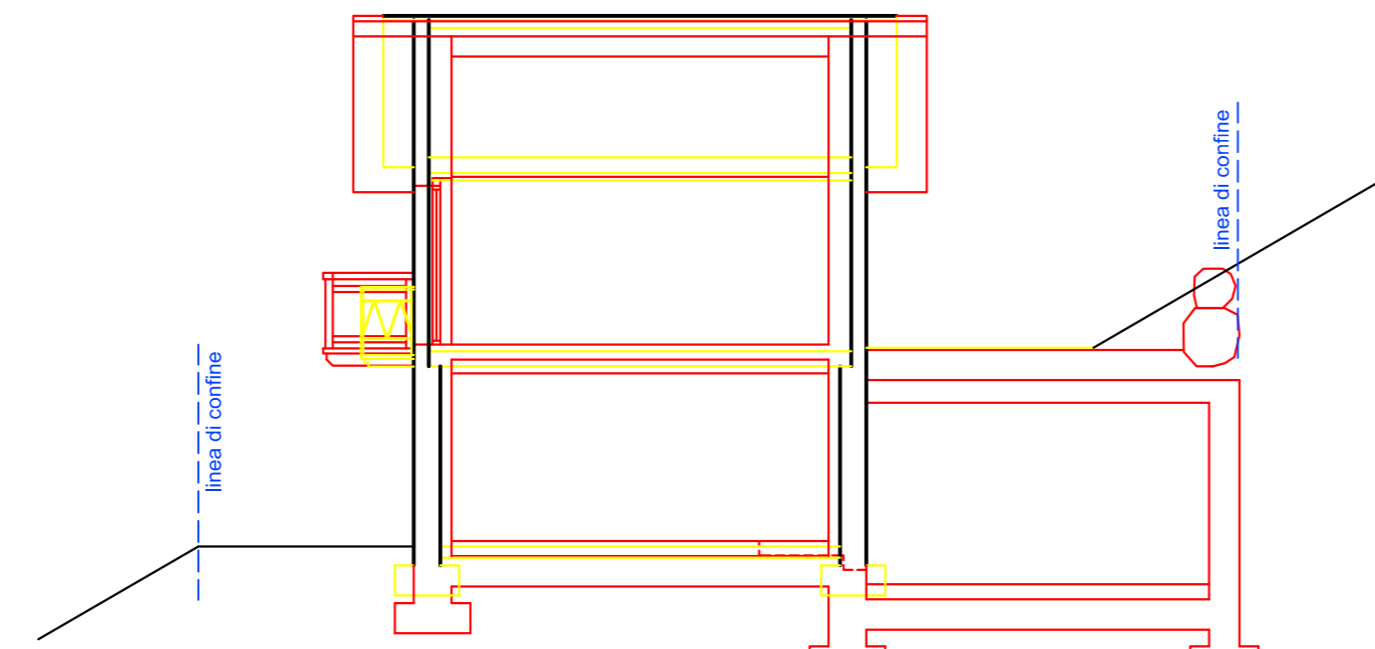

SEZIONE B-B RAFFRONTO

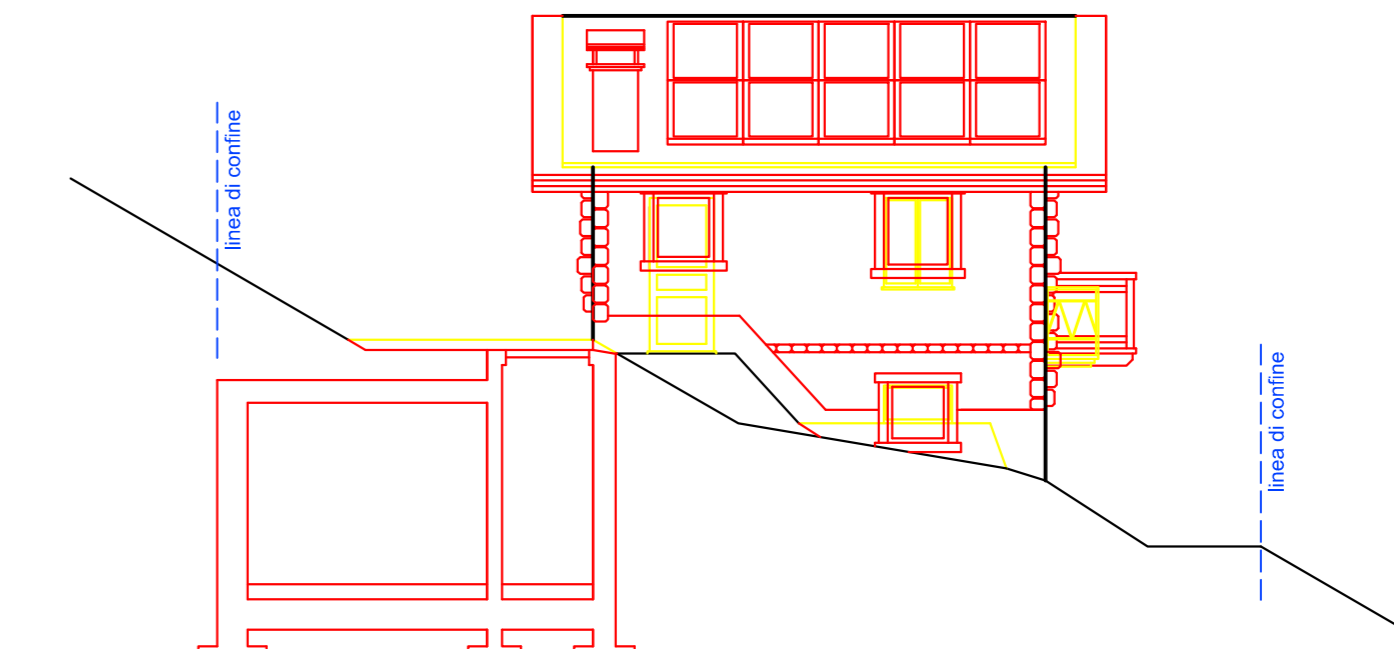

SEZIONE D-D RAFFRONTO

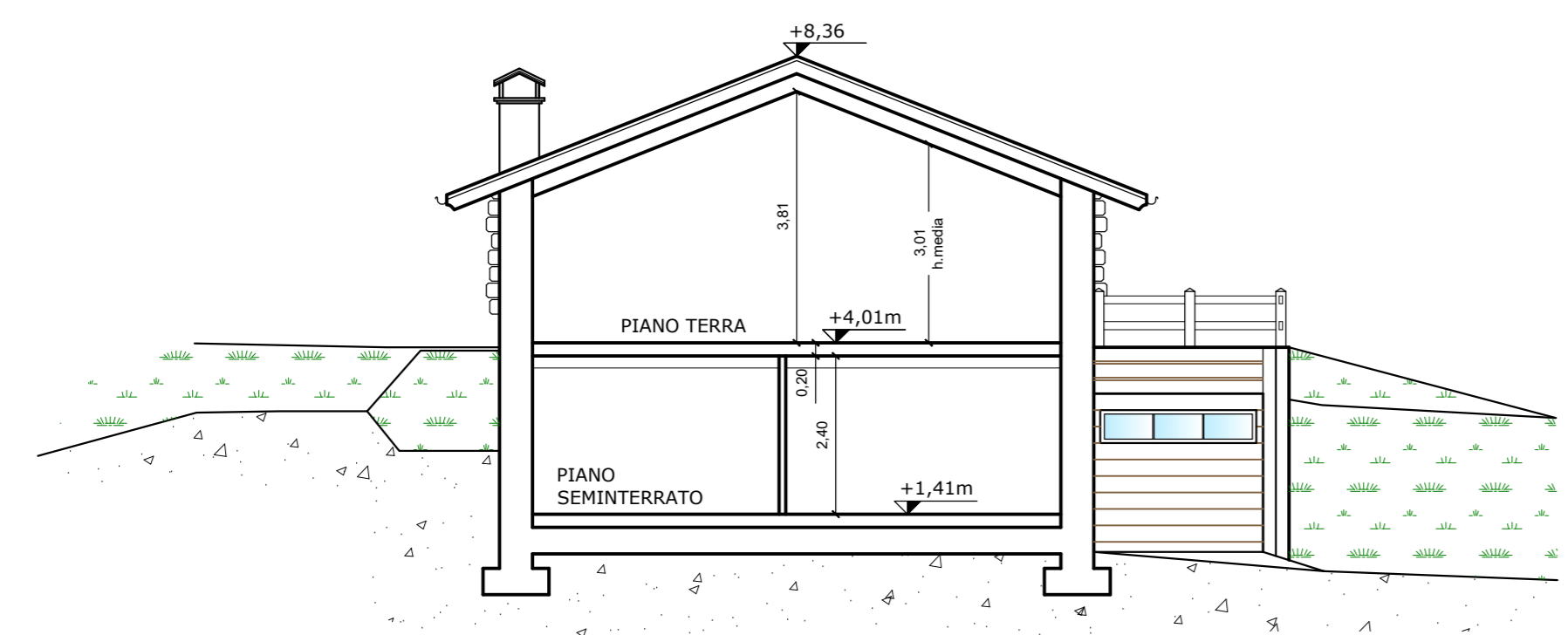

SEZIONE A-A PROGETTO

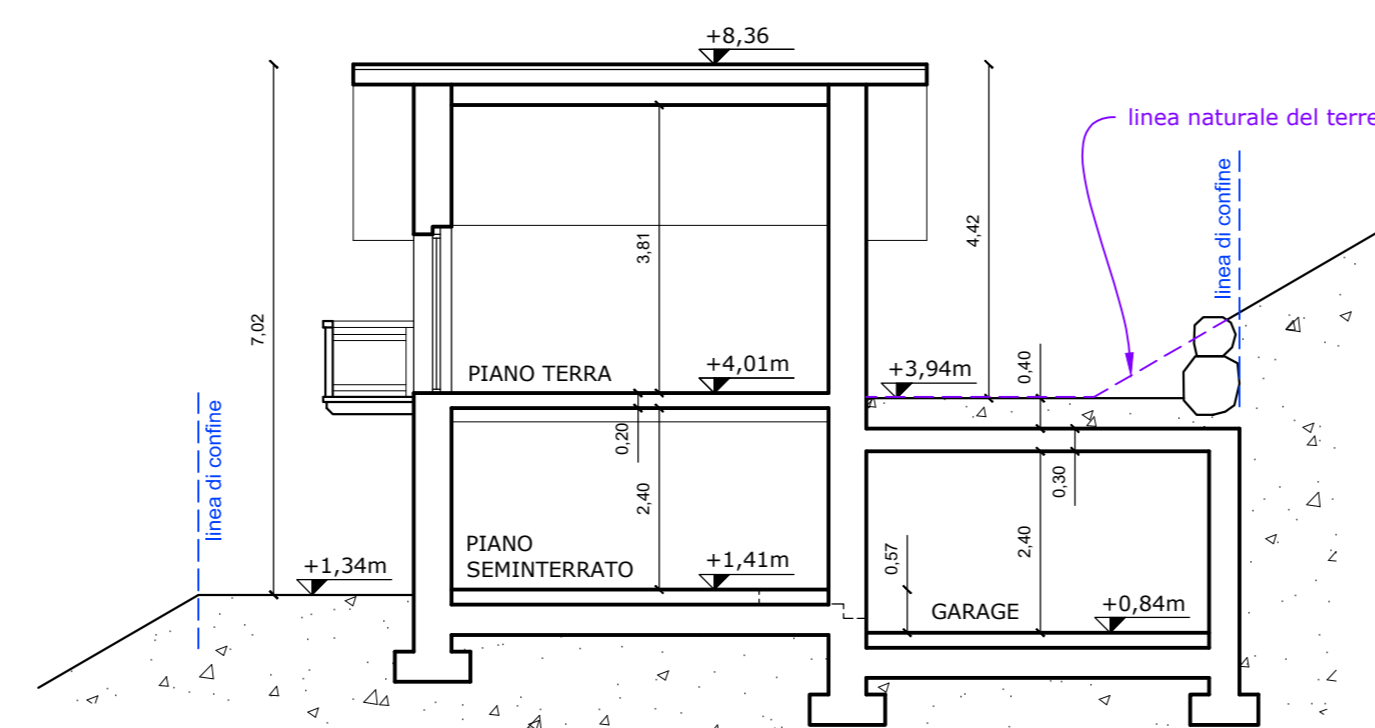

SEZIONE B-B PROGETTO

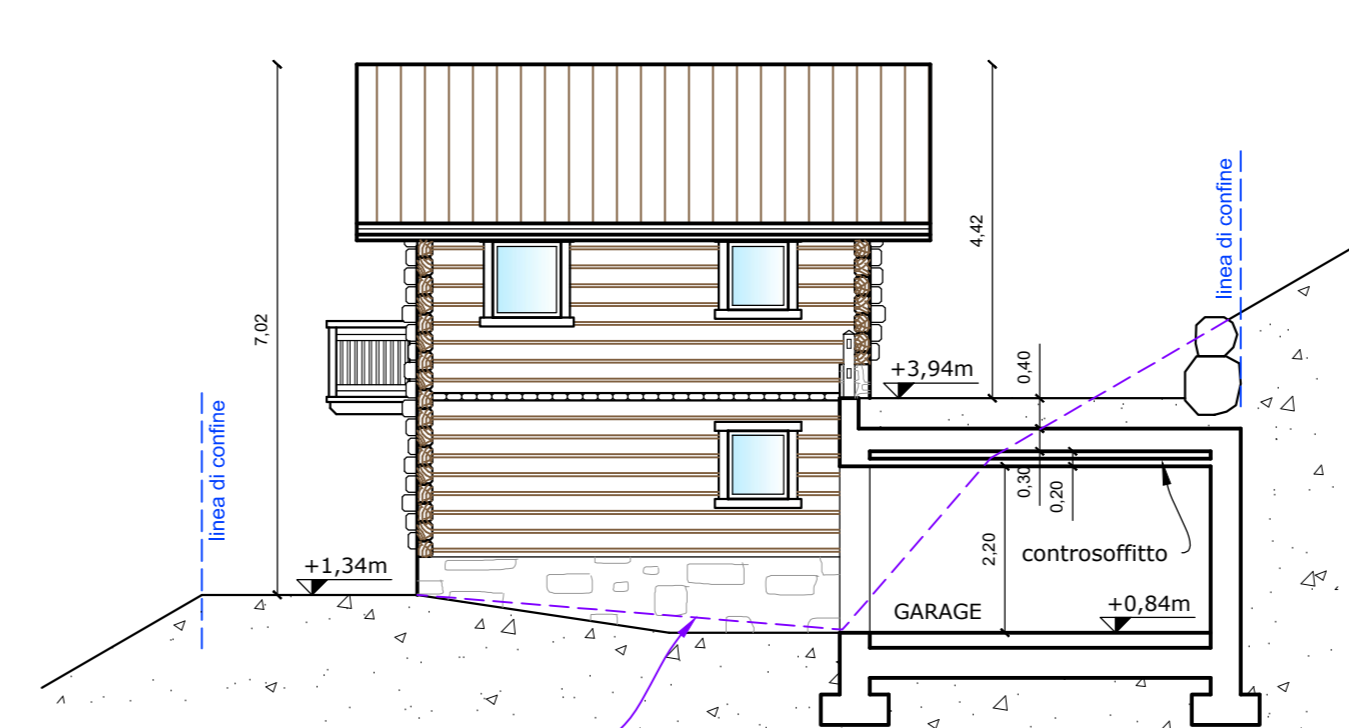

SEZIONE C-C PROGETTO

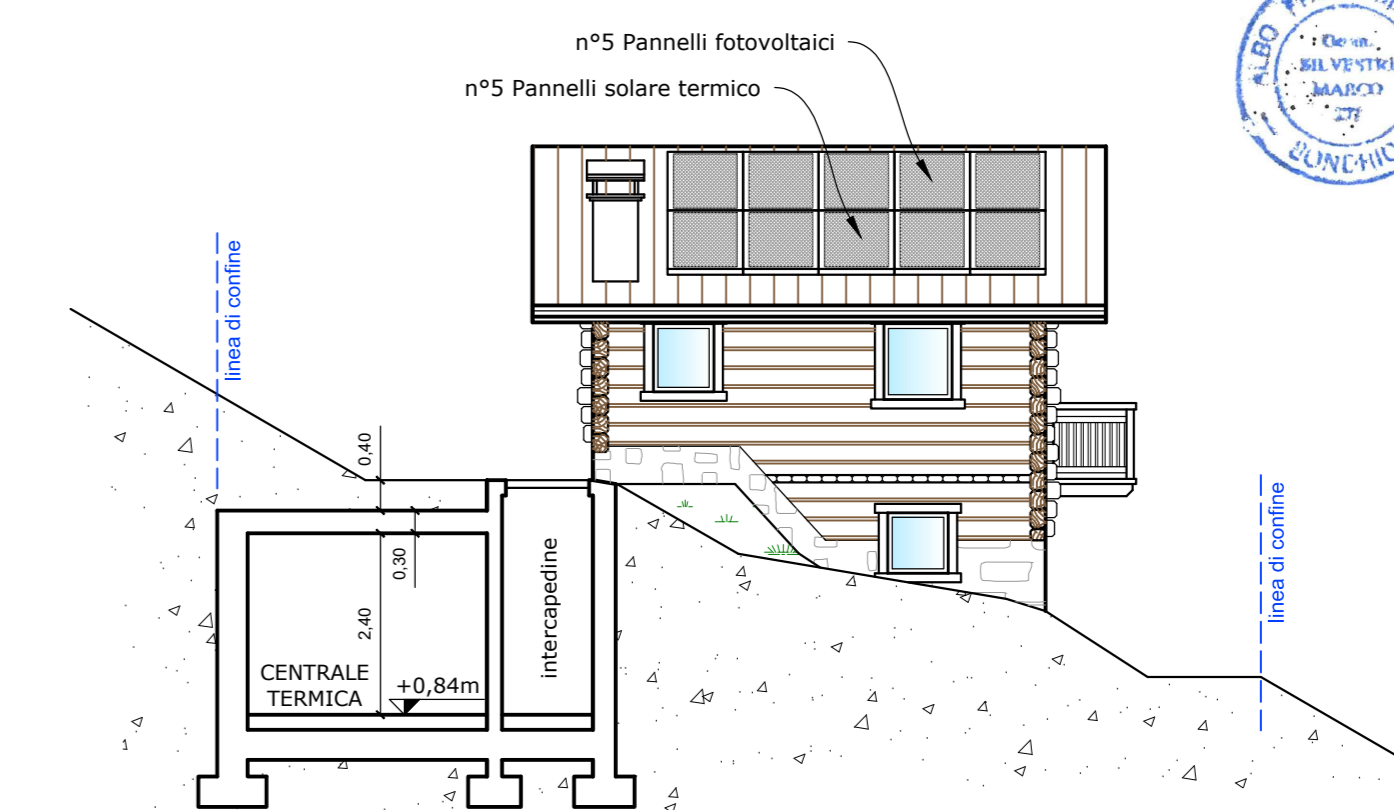

SEZIONE D-D PROGETTO

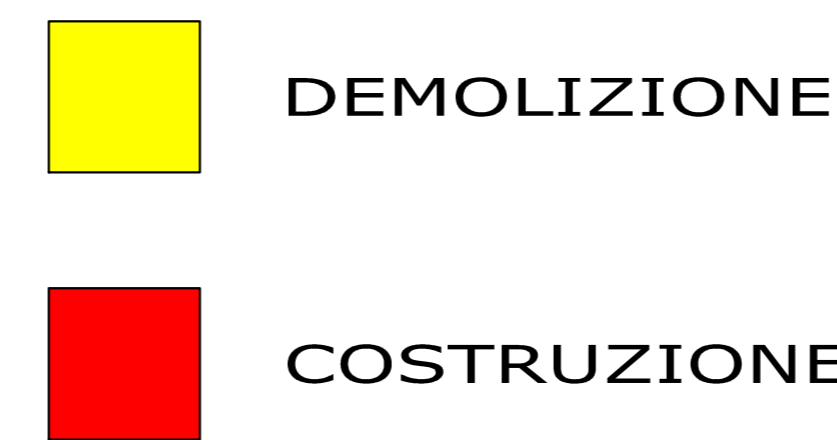

 studio silvestri Dott. Arch. Massimo Silvestri Geom. Marco Silvestri STUDIO ASSOCIATO DI PROFESSIONISTI Via Fresta n°177/A - 23041 Livigno (SO) Tel. 0342/7996079 e-mail: info@studiocilvestri.com	COMUNE DI LIVIGNO PROVINCIA DI SONDRIO Conservatore: Sig. ZINI ALFONSO Foglio: 37 Part. 49-106	DATA GIUGNO 2022	QUANTITÀ 4
	Progetto: Piano di recupero in base alla Legge 12/2005 art. 14 per demolizione edificio esistente con fedele ricostruzione (mantenendo sagoma, volume e superficie) con trasformazione d'uso in una unità residenziale unica e ampliamento del locale interrato per formazione garage e centrale termica, il tutto riferito all'edificio esistente a Livigno e censito catastalmente al fg.37 mapp.49	Scala 1:100	Stato STATO DI FATTO - RAFFRONTO - PROGETTO
Progetto: SEZIONI		Tutti i diritti di autore sono riservati	