

PROSPETTO EST STATO DI FATTO  
Realizzato tra il 1959 ed il 1960

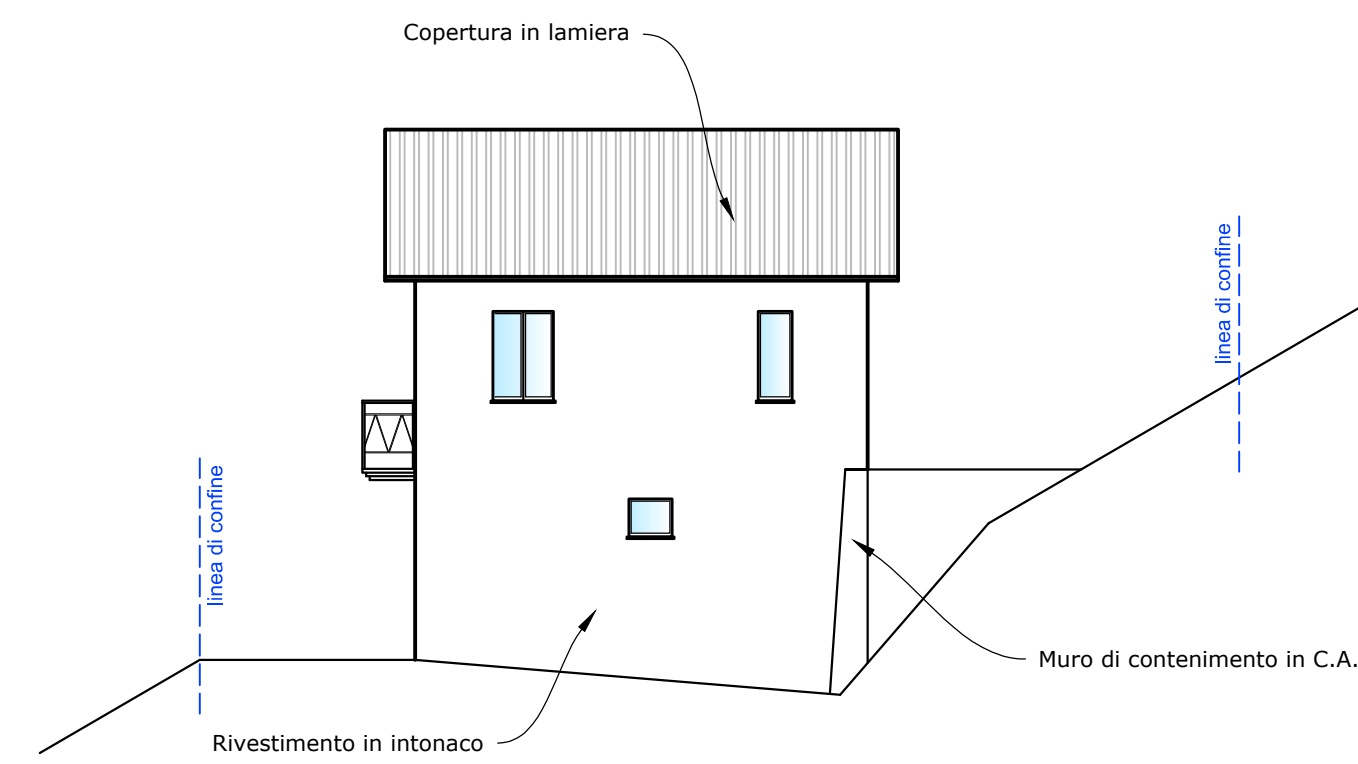

PROSPETTO NORD STATO DI FATTO  
Realizzato tra il 1959 ed il 1960

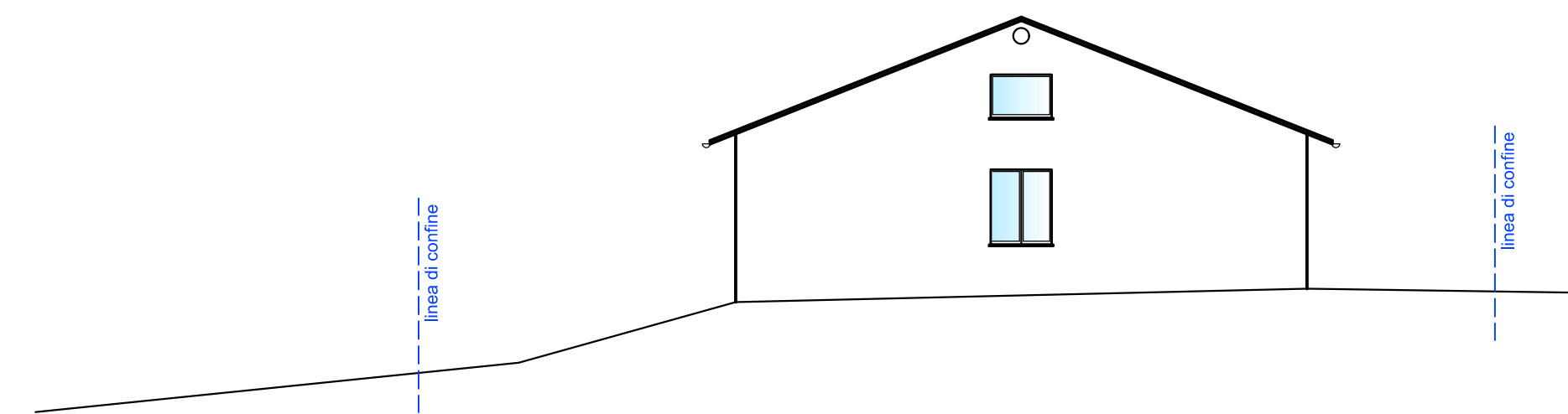

PROSPETTO OVEST STATO DI FATTO  
Realizzato tra il 1959 ed il 1960

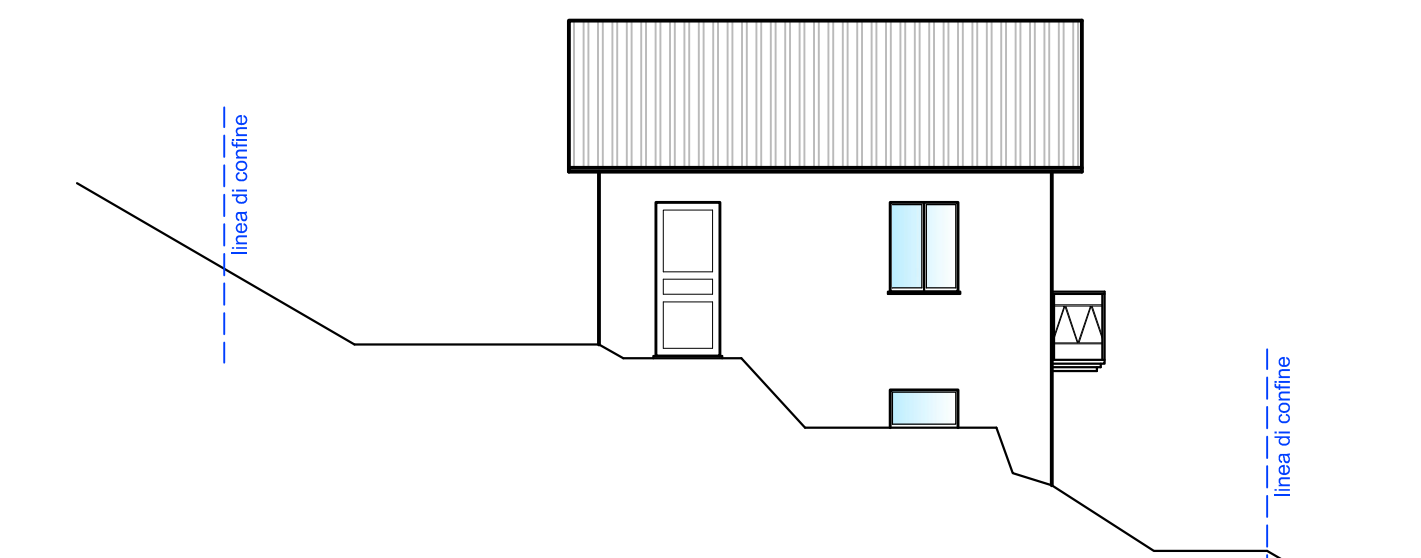

PROSPETTO SUD STATO DI FATTO  
Realizzato tra il 1959 ed il 1960

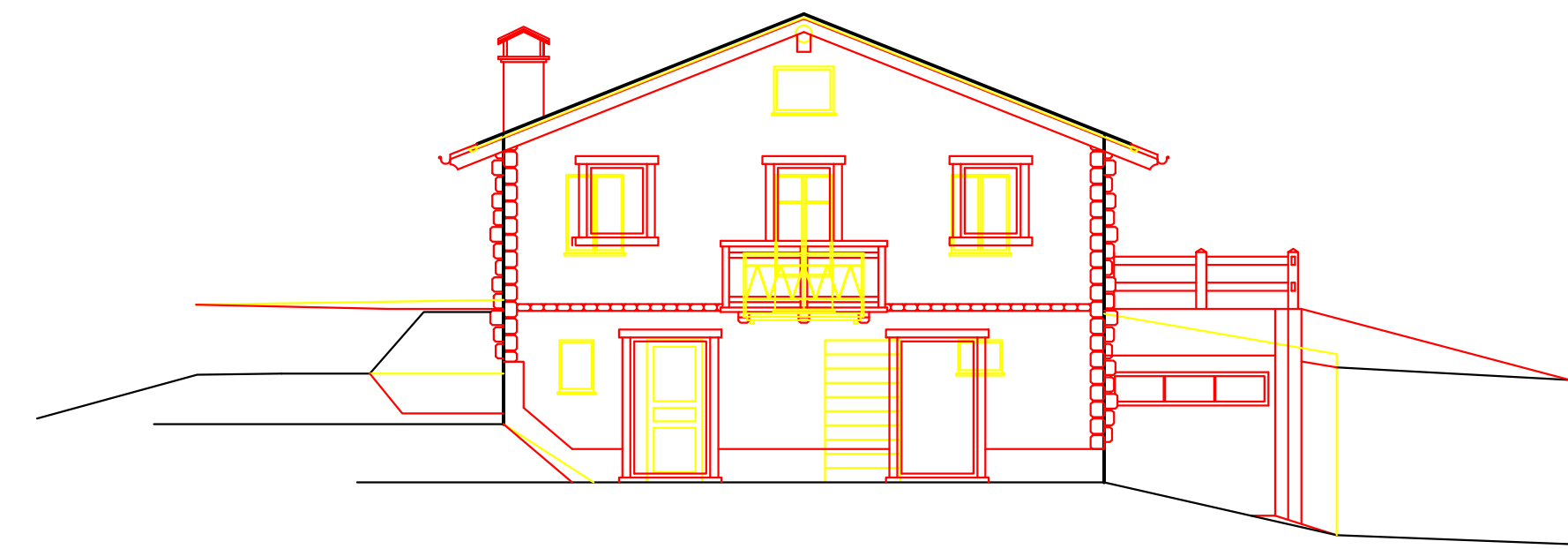

PROSPETTO EST RAFFRONTO

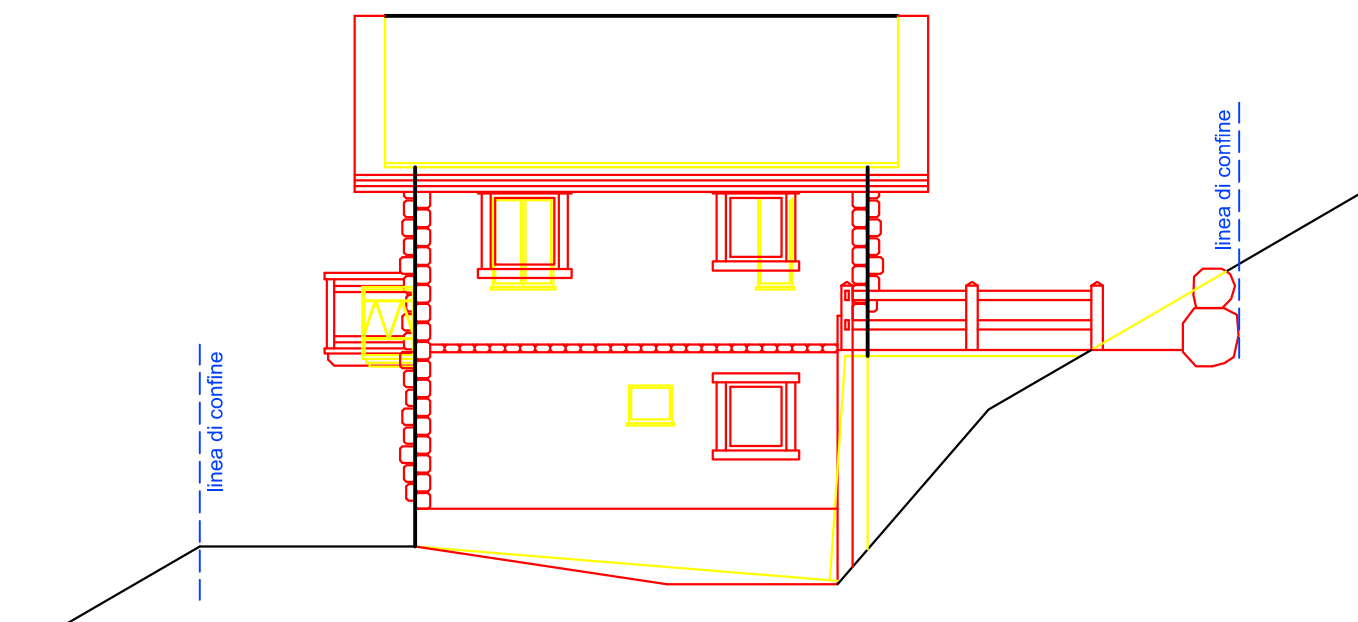

PROSPETTO NORD RAFFRONTO

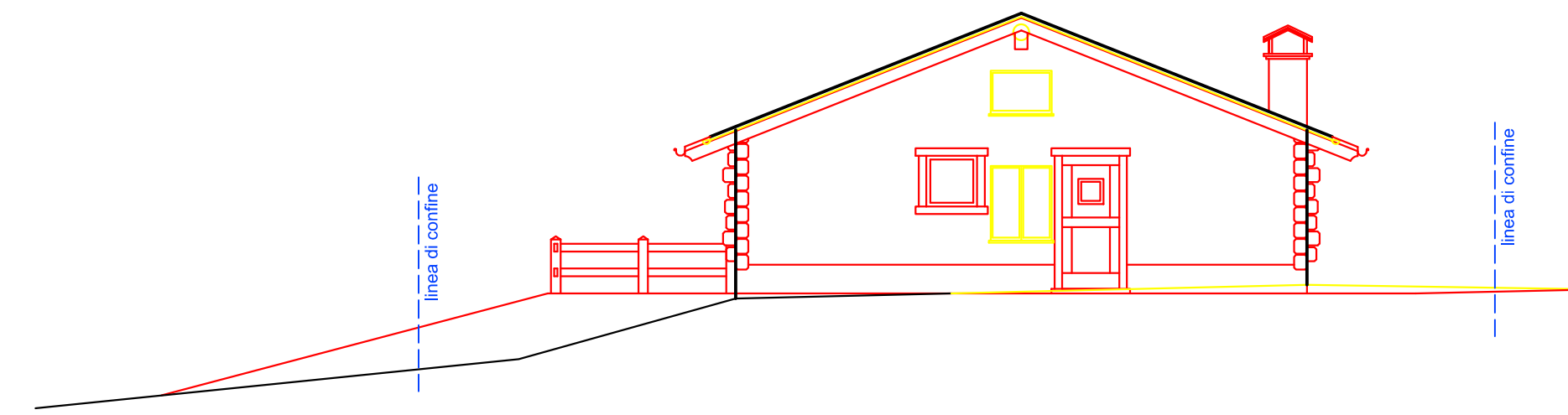

PROSPETTO OVEST RAFFRONTO

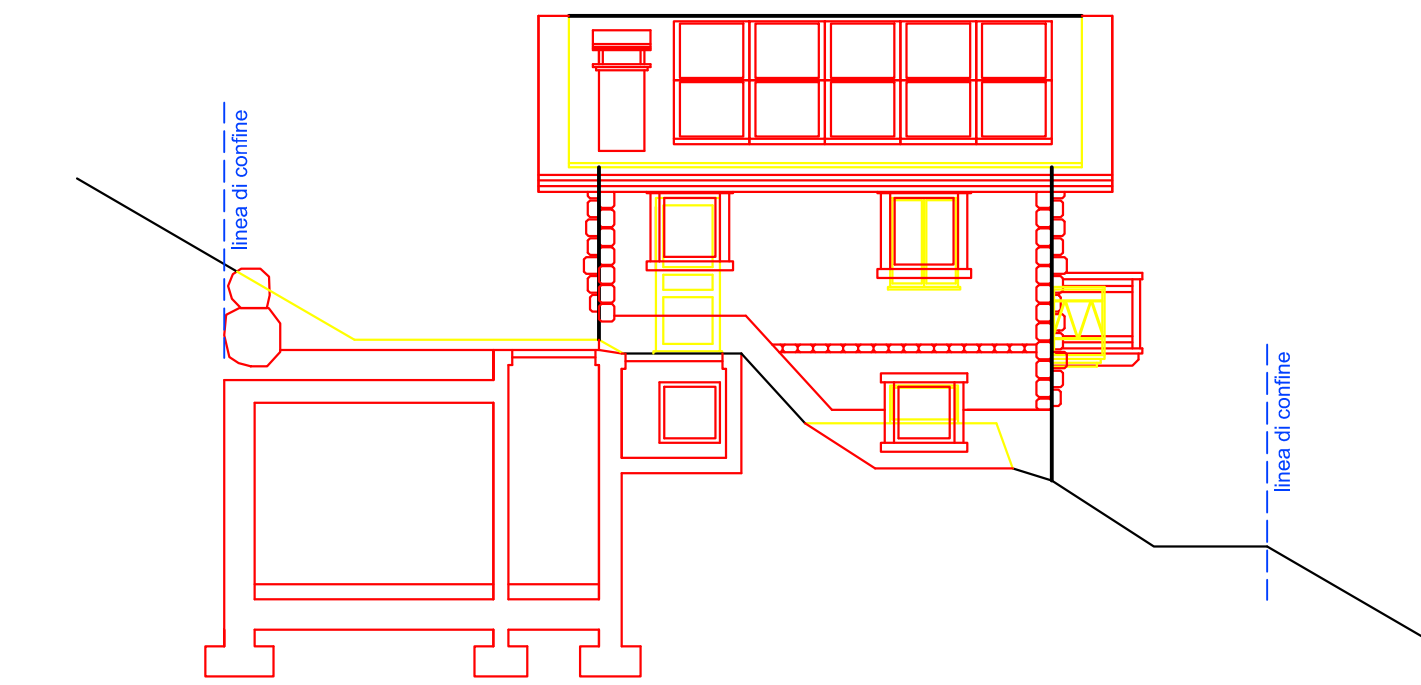

PROSPETTO SUD RAFFRONTO

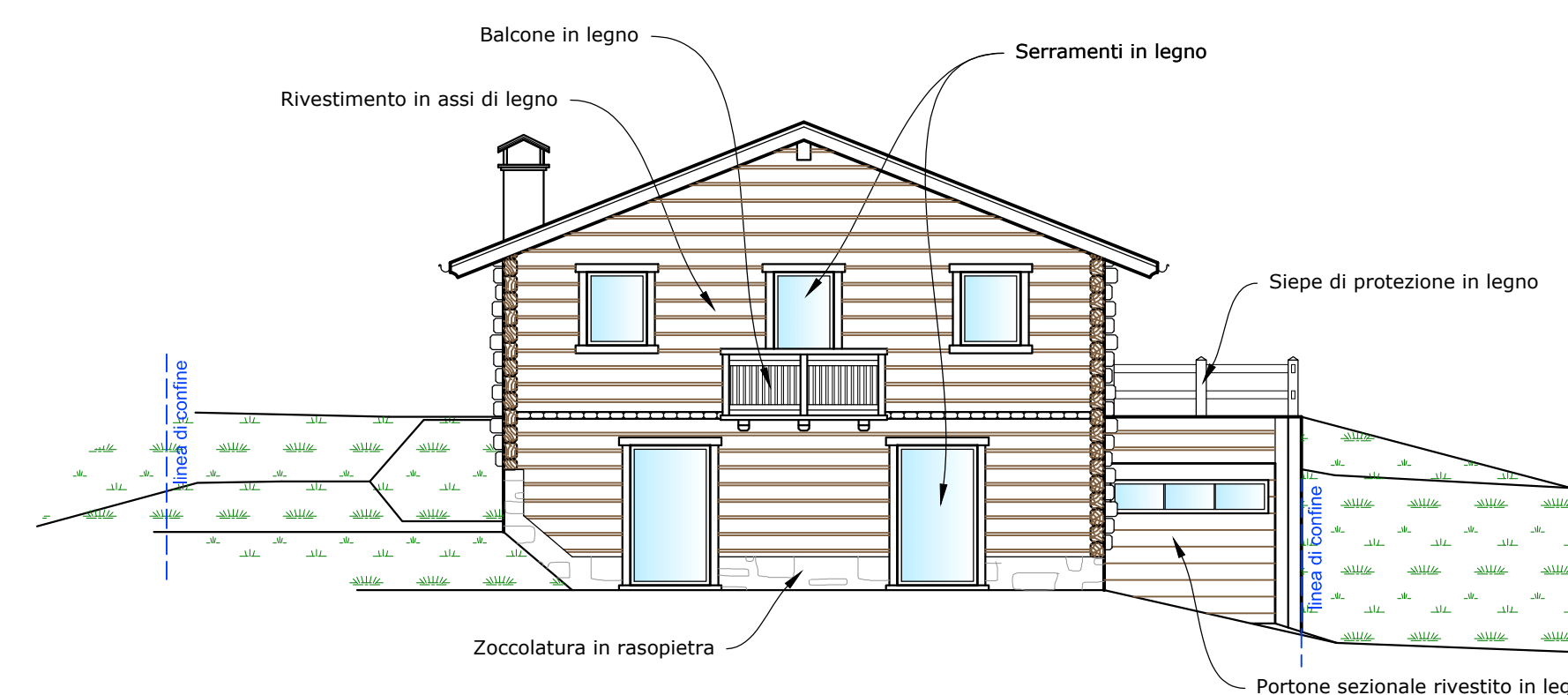

PROSPETTO EST PROGETTO

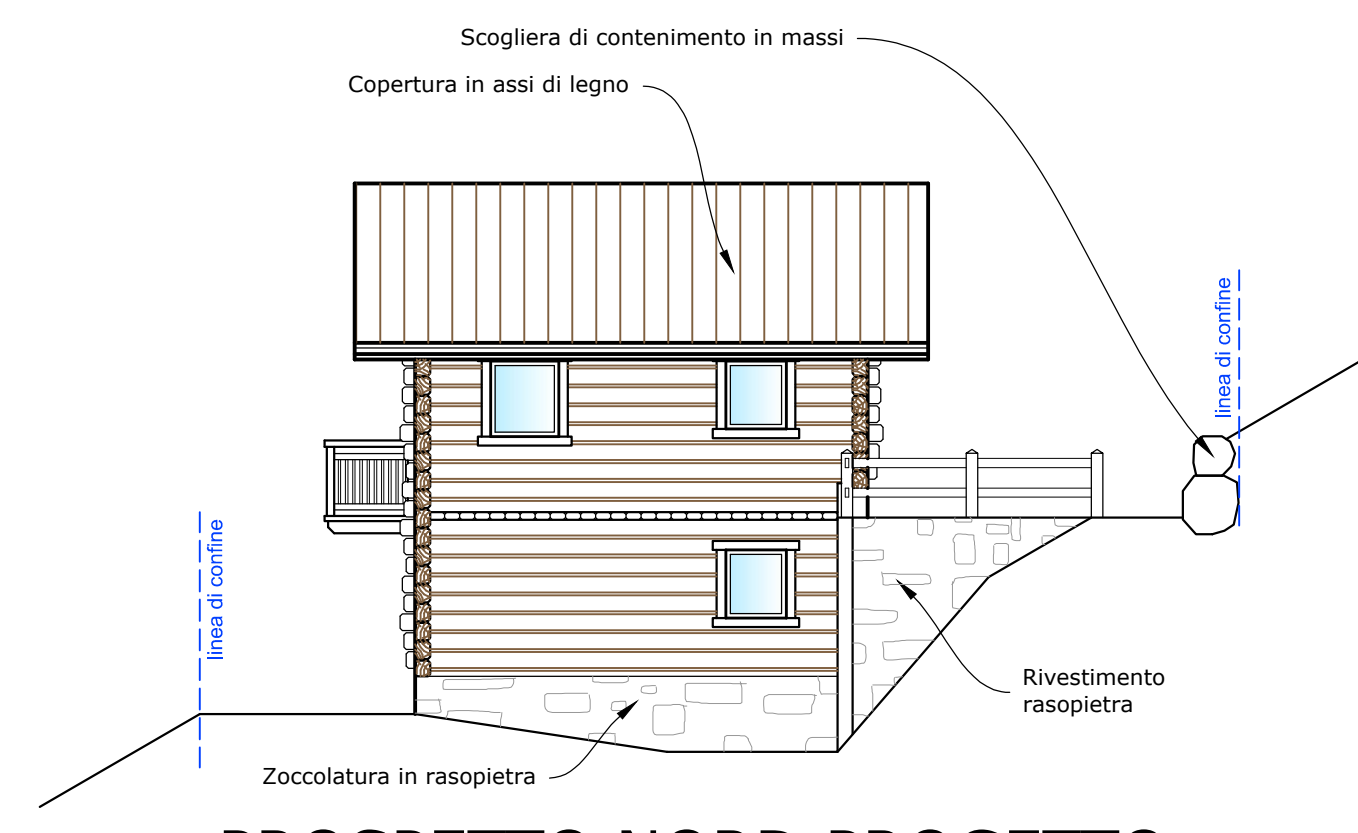

PROSPETTO NORD PROGETTO

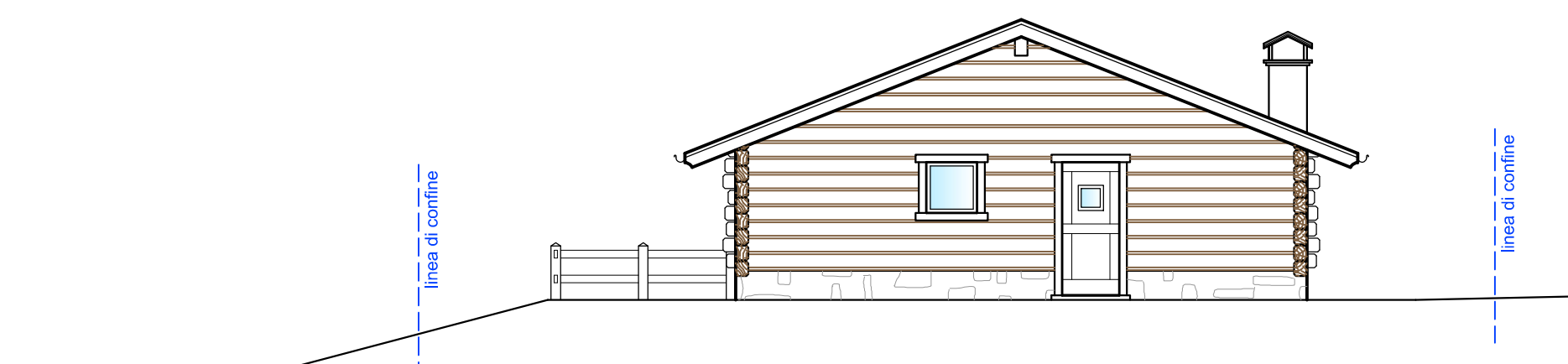

PROSPETTO OVEST PROGETTO

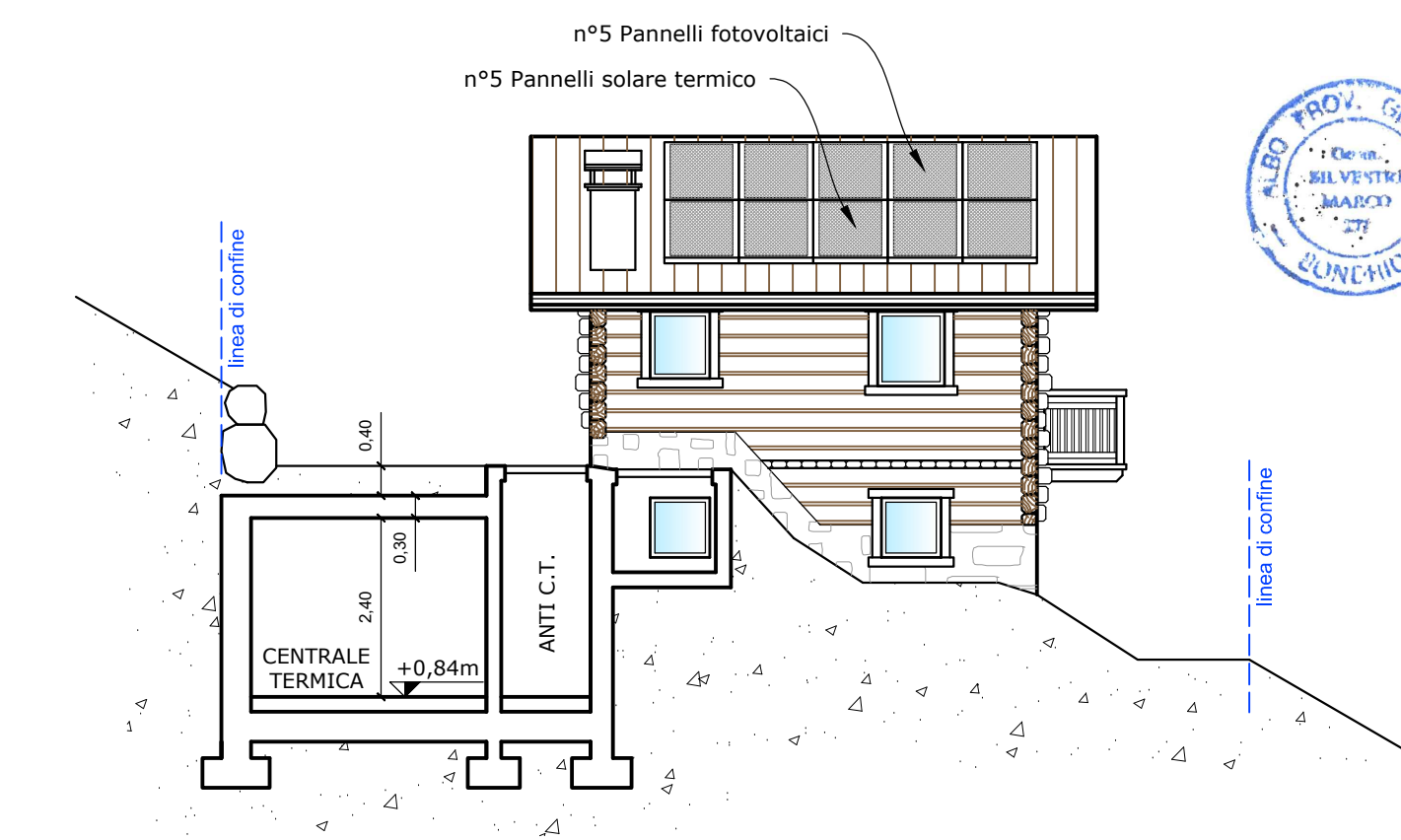

PROSPETTO SUD PROGETTO

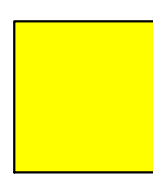
 **DEMOLIZIONE**

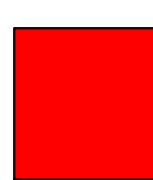
 **COSTRUZIONE**

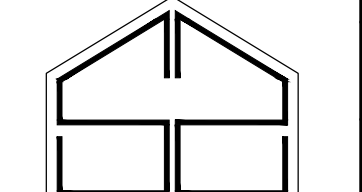
 <b>studio silvestri</b> Dott. Arch. Massimo Silvestri Geom. Marco Silvestri STUDIO ASSOCIATO DI PROFESSIONISTI Via Frana n°117/A - 23041 Livigno (SO) Tel. 0342-996-079 e-mail: <a href="mailto:info@studiogioiodesilvestri.it">info@studiogioiodesilvestri.it</a>	COMUNE DI LIVIGNO    PROVINCIA DI SONDRIO Committenza: Sig. ZINI ALFONSO    Foglio: 37    Part. 49-106	DATA GIUGNO 2022 Foglio: 3
	Progetto: Piano di recupero in base alla Legge 12/2005 art. 14 per demolizione edificio esistente con fedele ricostruzione (mantenendo sagoma, volume e superficie) con trasformazione d'uso in una unità residenziale unica e ampliamento del locale interrato per formazione garage e centrale termica, il tutto riferito all'edificio esistente a Livigno e censito catastalmente al fg.37 mapp.49	Scala: 1:100
STATO DI FATTO - RAFFRONTO - PROGETTO Prospetto: PROSPETTI <small>TUTTI I DIRITTI DI AUTORE SONO RISERVATI</small>		