

PIANTA PIANO SEMINTERRATO  
STATO DI FATTO  
Realizzato tra il 1959 ed il 1960

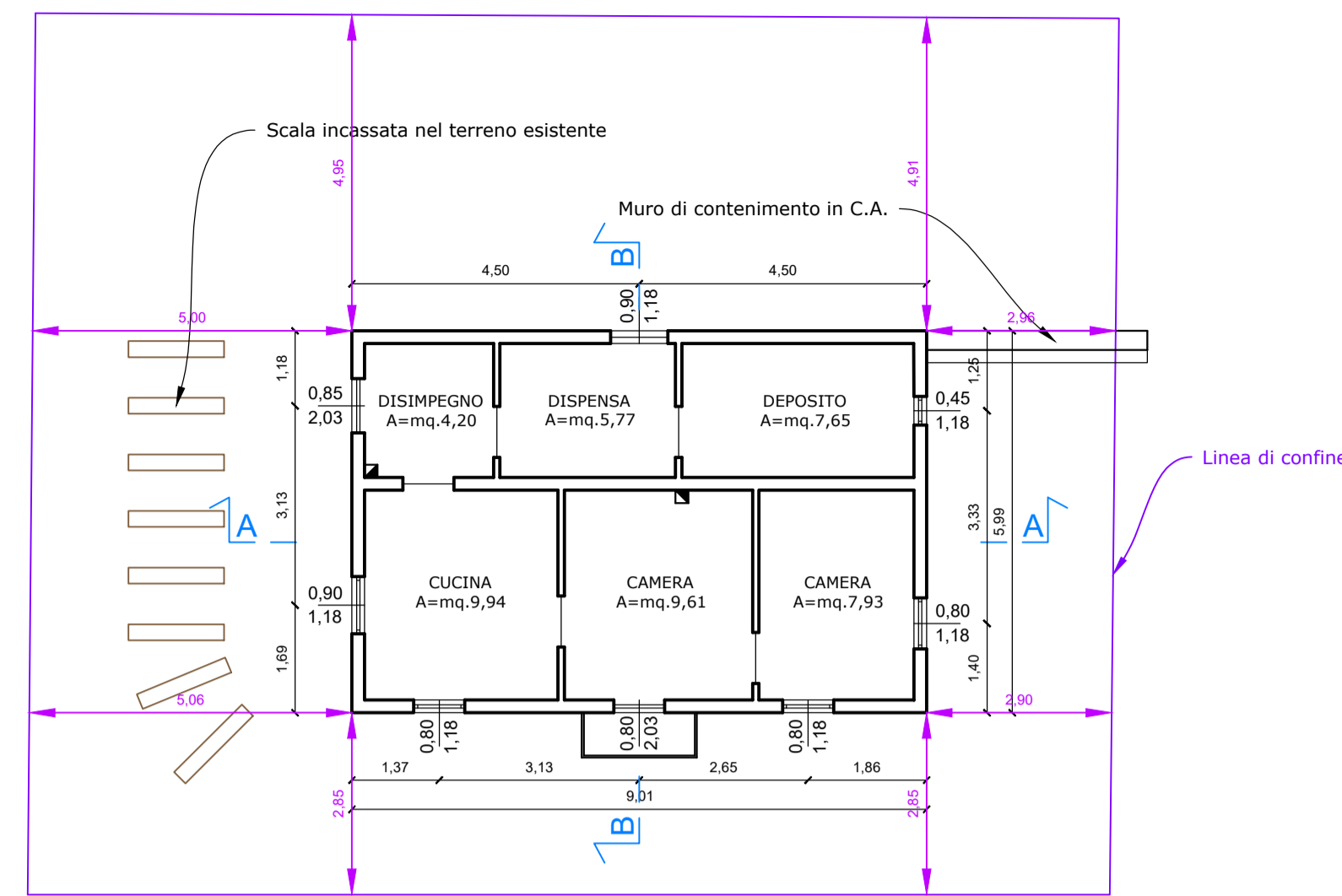

PIANTA PIANO TERRA STATO DI FATTO  
Realizzato tra il 1959 ed il 1960

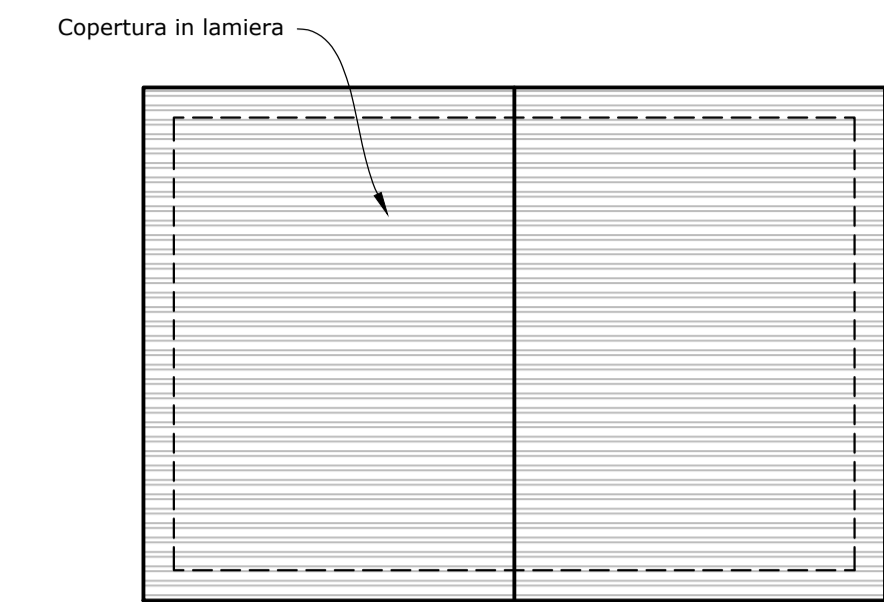

PIANTA COPERTURA STATO DI FATTO  
Realizzato tra il 1959 ed il 1960

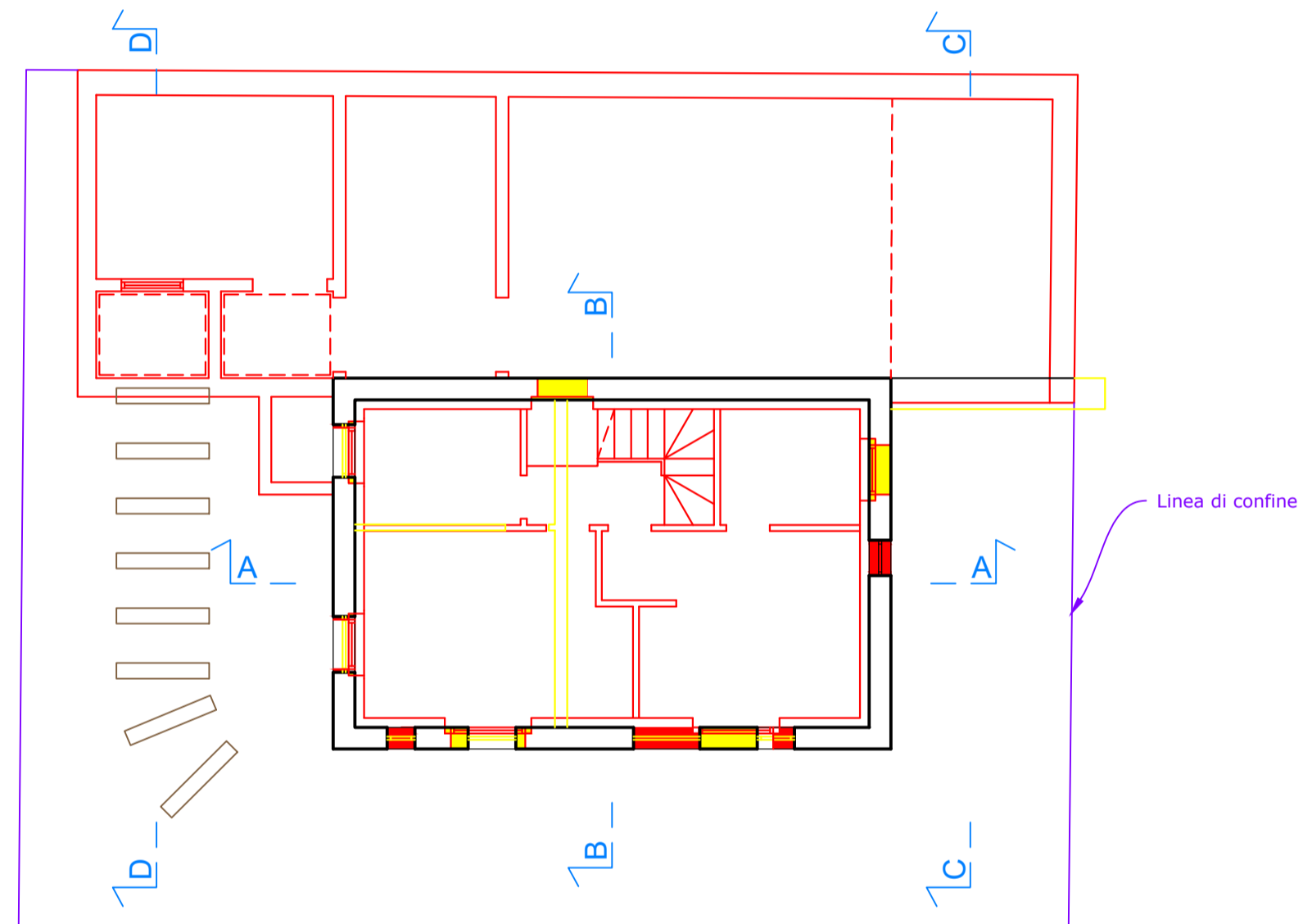

PIANTA PIANO SEMINTERRATO RAFFRONTO

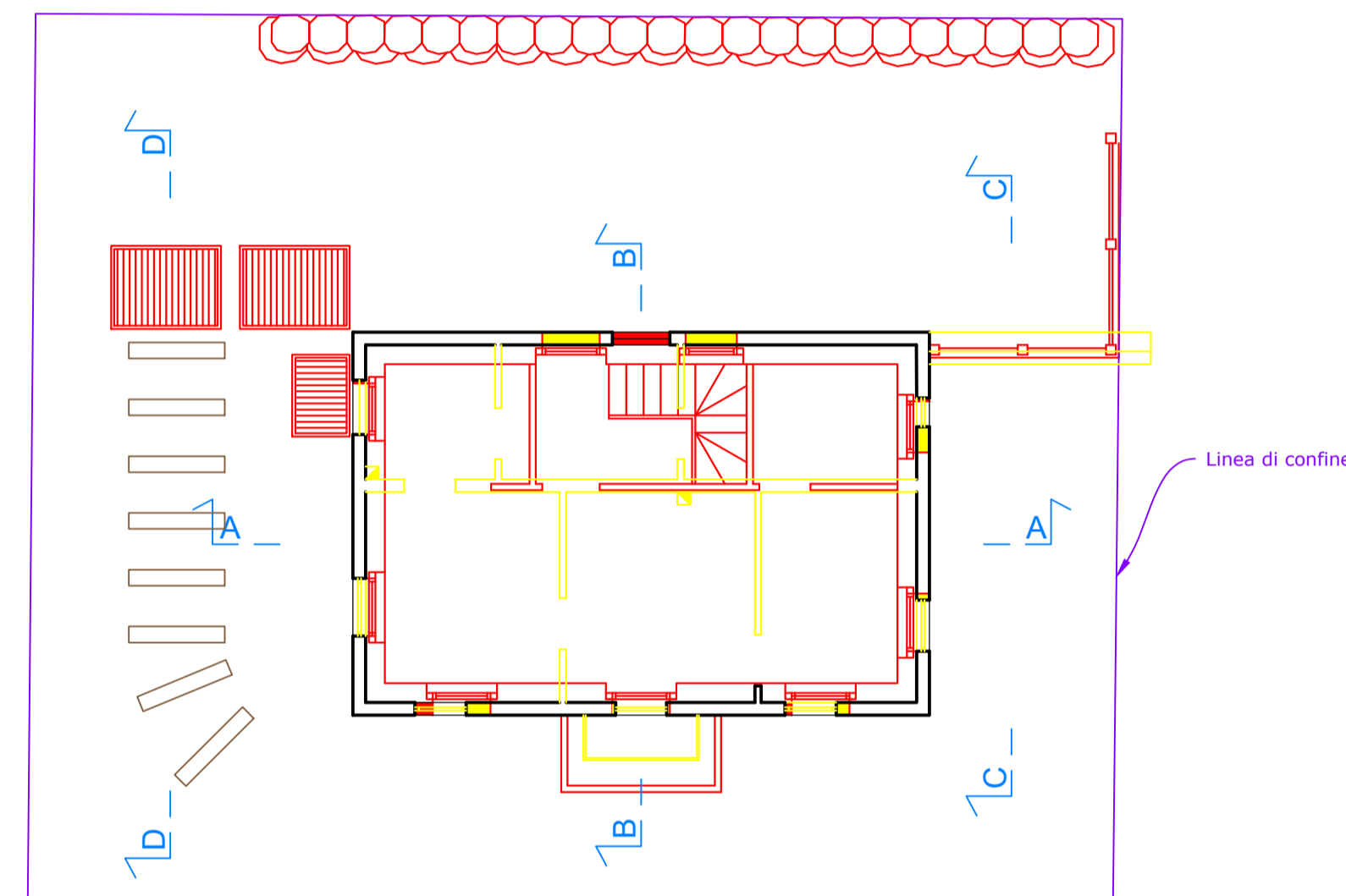

PIANTA PIANO TERRA RAFFRONTO

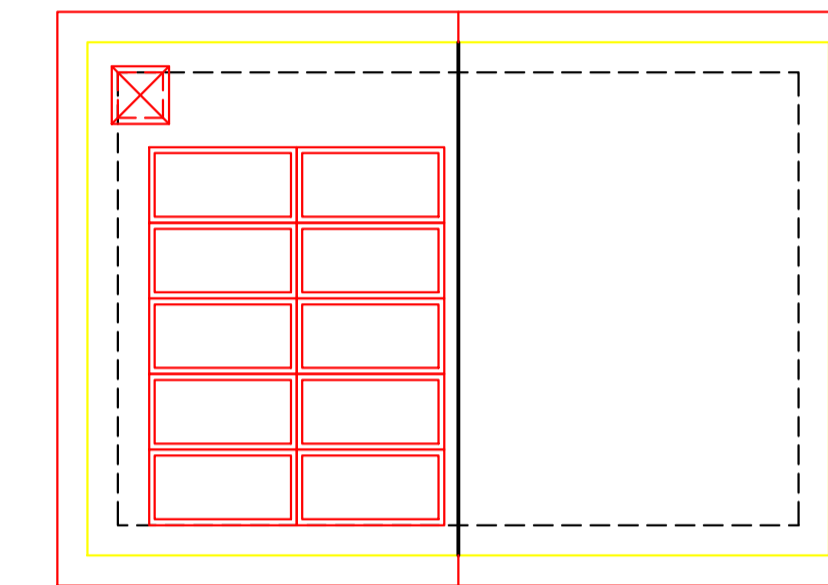

PIANTA COPERTURA RAFFRONTO

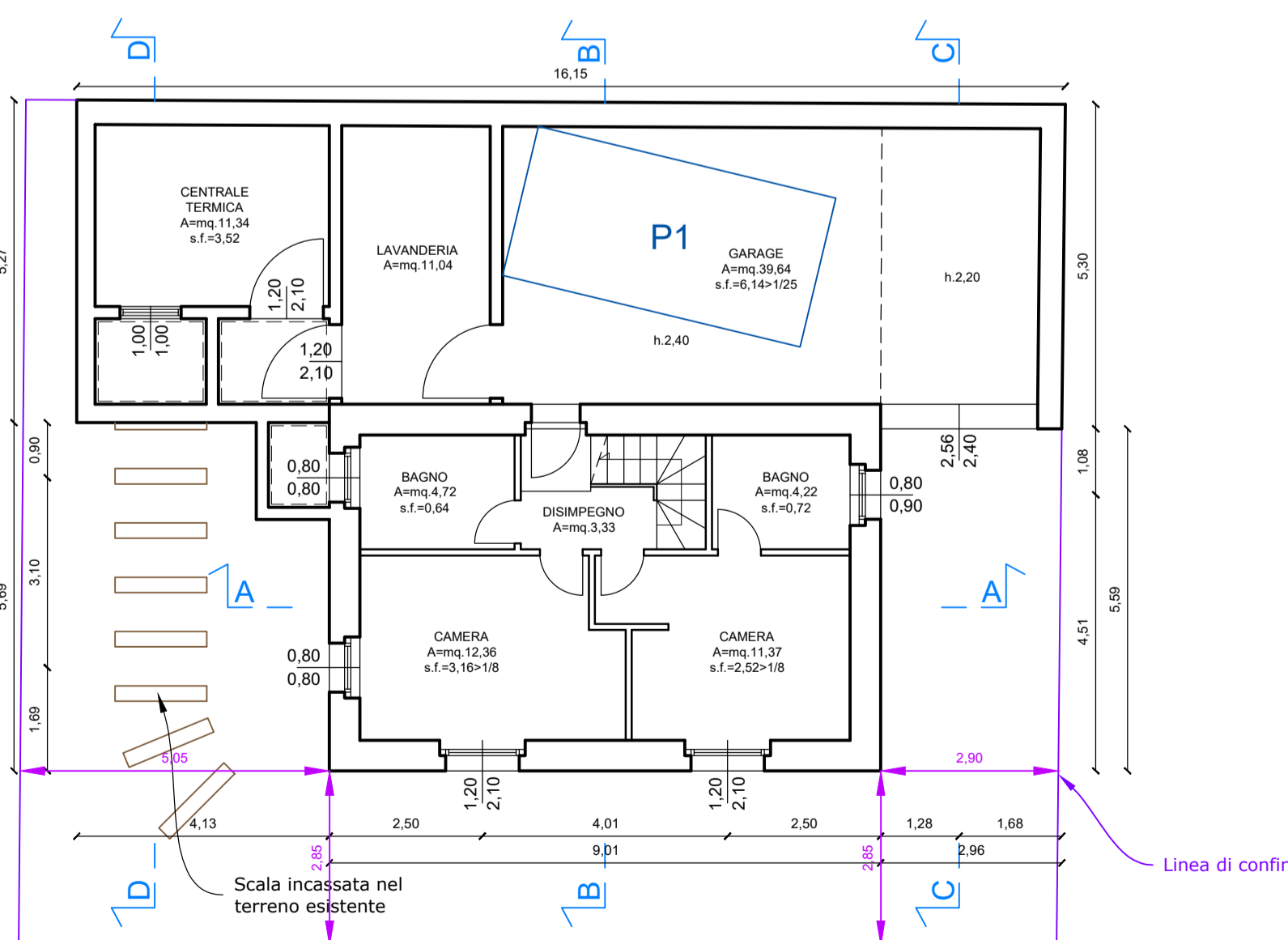

PIANTA PIANO SEMINTERRATO PROGETTO

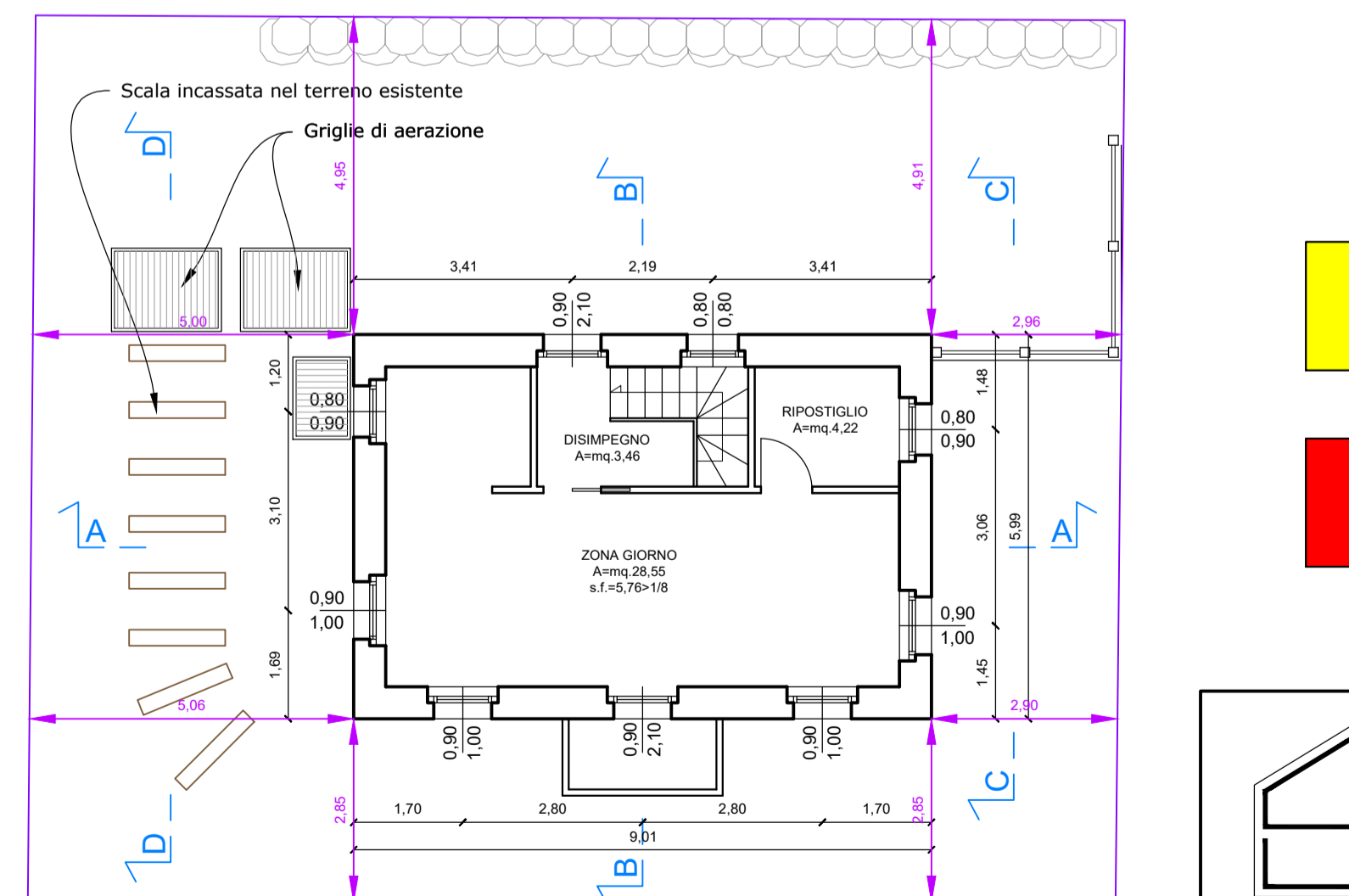

PIANTA PIANO TERRA PROGETTO

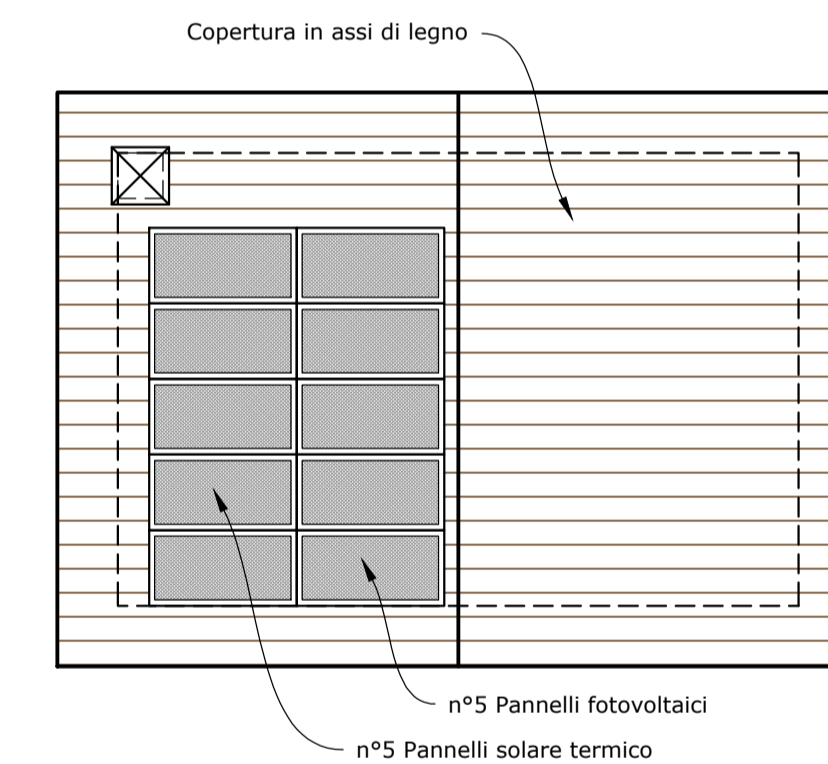

PIANTA COPERTURA PROGETTO



 Dott. Arch. Massimo Silvestri Geom. Marco Silvestri STUDIO ASSOCIATO DI PROFESSIONISTI Via Freita n°117/A - 23041 Livigno (SO) Tel. 0342/996.079 e-mail: ufficioprogettazione@studio-silvestri.net	COMUNE DI LIVIGNO - PROVINCIA DI SONDRIO		DATA GIUGNO 2022	DESIGN NR. 2
	Committente Sig. ZINI ALFONSO	Foglio 37	Mapp. 49-106	Scala 1:100
Progetto Piano di recupero in base alla Legge 12/2005 art. 14 per demolizione edificio esistente con fedele ricostruzione (mantenendo sagoma, volume e superficie) con trasformazione d'uso in una unità residenziale unica e ampliamento del locale interrato per formazione garage e centrale termica, il tutto riferito all'edificio esistente a Livigno e censito catastalmente al fg.37 mapp.49			Appena MARZO 2023	
Disegno STATO DI FATTO - RAFFRONTO - PROGETTO PIANTE			TUTTI I DIRITTI DI AUTORE SONO RISERVATI	