

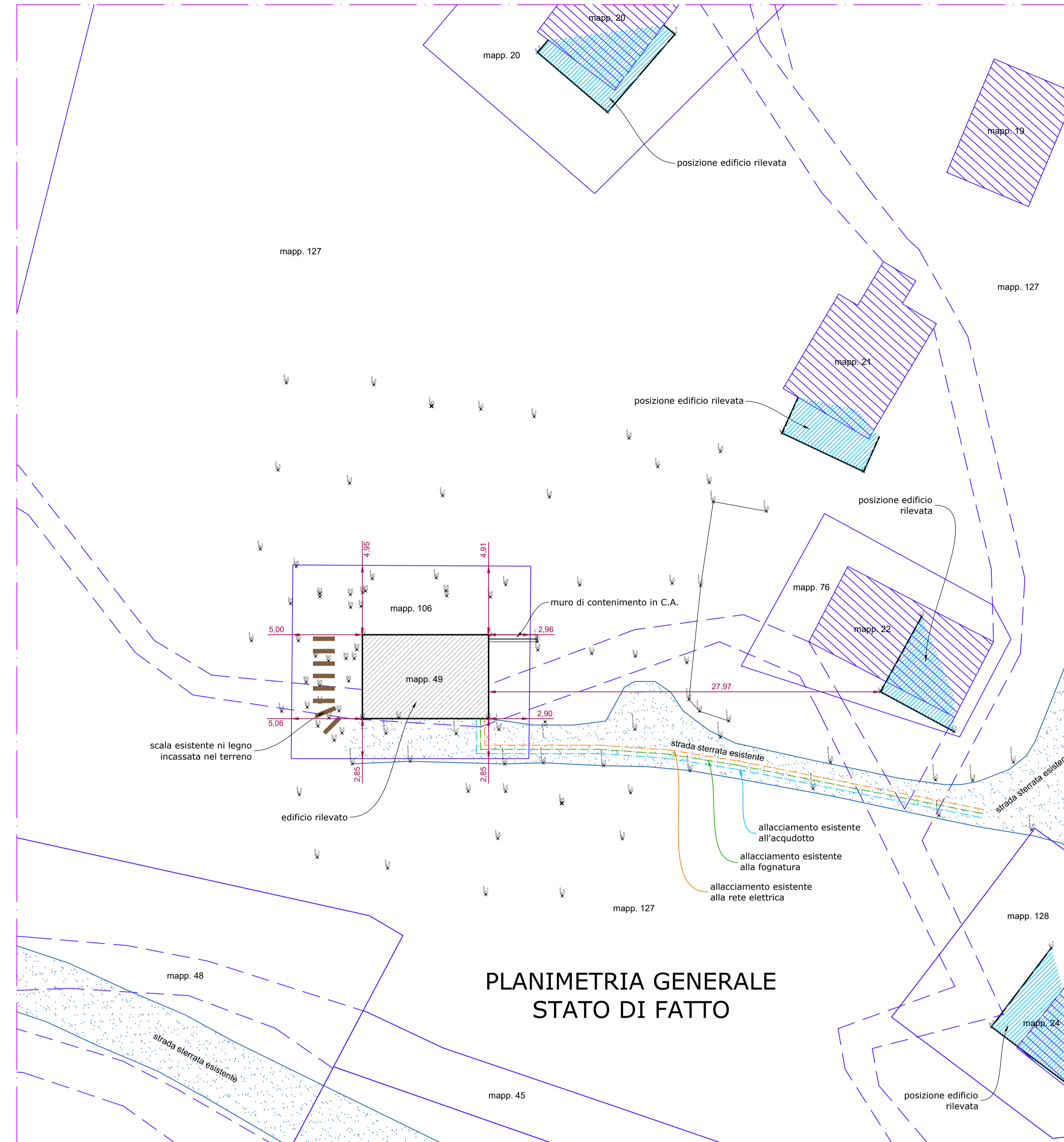

VISTA AEREA DELLA PLANIMETRIA GENERALE STATO DI FATTO



PLANIMETRIA GENERALE
STATO DI FATTO

- DEMOLIZIONE
- COSTRUZIONE

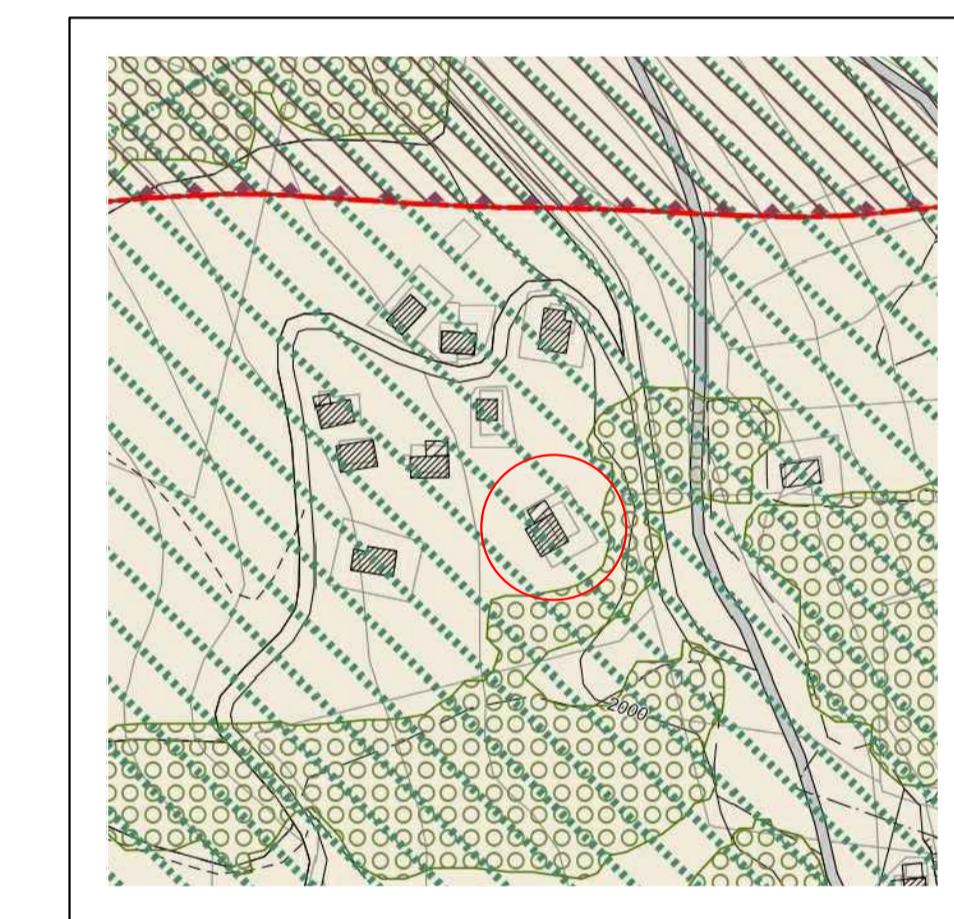

ESTRATTO P.G.T. 1:2000

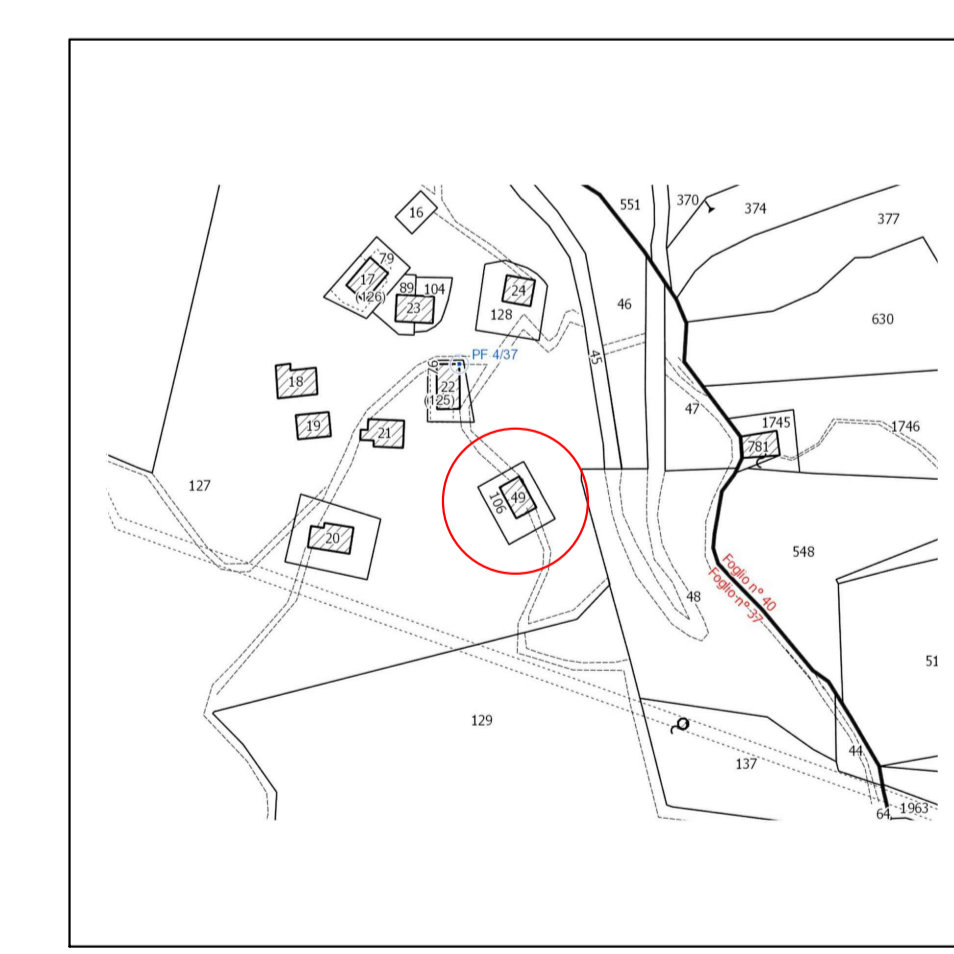

ESTRATTO MAPPA 1:2000

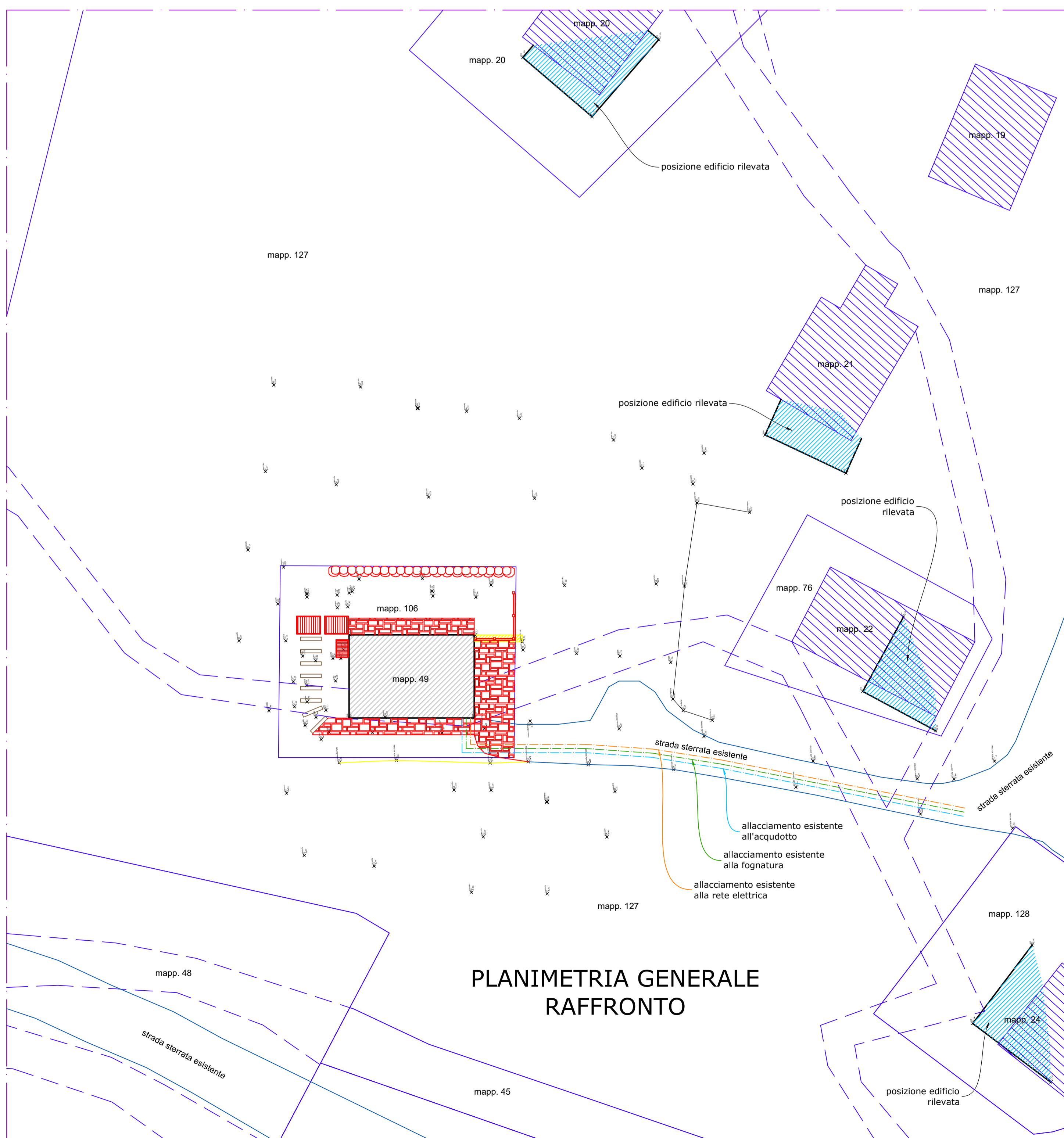

PLANIMETRIA GENERALE
RAFFRONTO

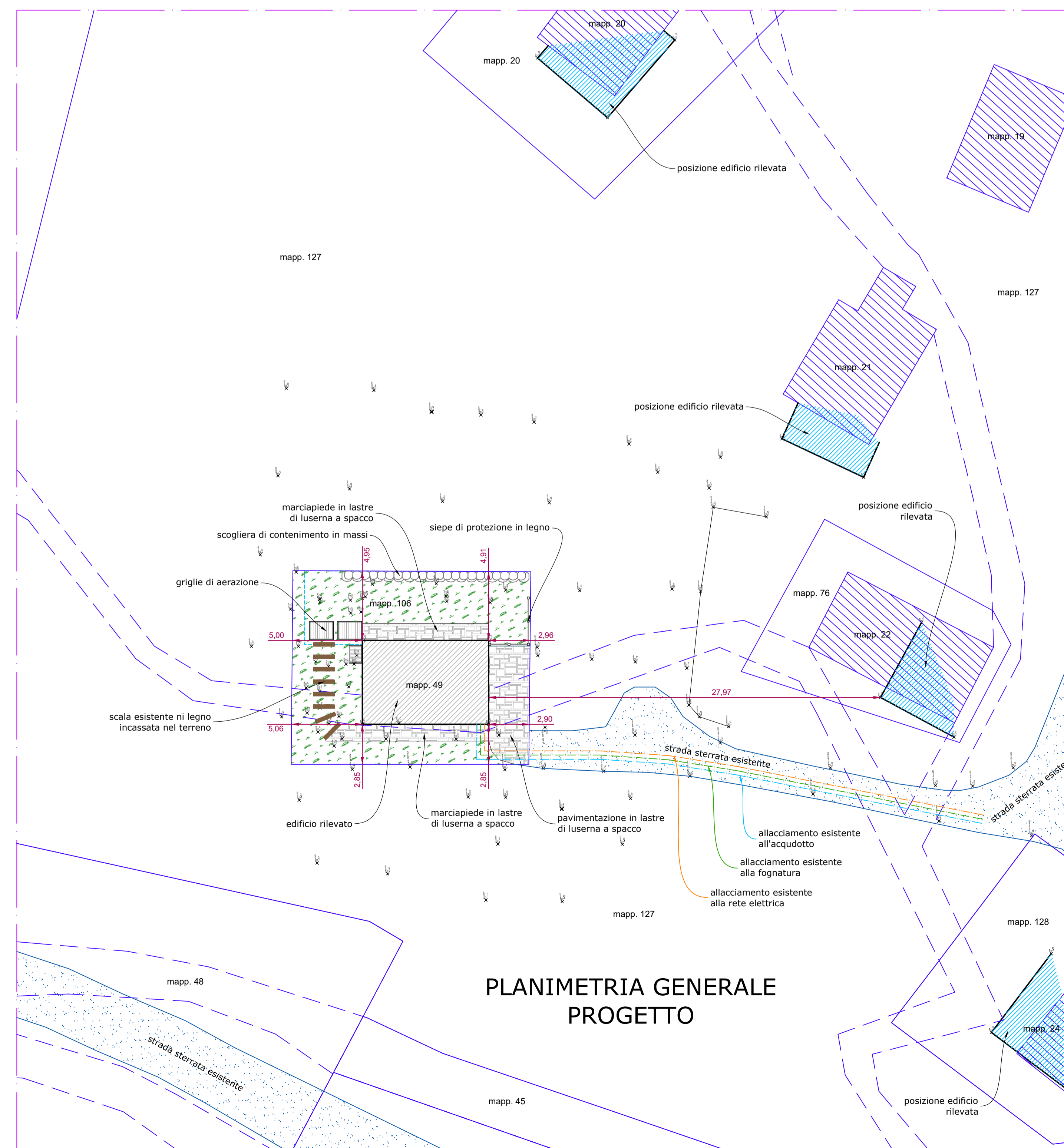

PLANIMETRIA GENERALE
PROGETTO

 studio silvestri Dott. Arch. Massimo Silvestri Geom. Marco Silvestri STUDIO ASSOCIATO DI PROFESSIONISTI	COMUNE DI LIVIGNO PROVINCIA DI SONDRIO Contratto: Sig. ZINI ALFONSO Foglio: 37 Mappa: 49-106	DATA GIUGNO 2022	SEGNALE 1
	Progetto: Piano di recupero in base alla Legge 12/2005 art. 14 per demolizione edificio esistente con fedele ricostruzione (mantenimento sagoma, volume e superficie) con trasformazione d'uso in una unità residenziale unica e ampliamento del locale interrato per formazione garage e centrale termica, il tutto riferito all'edificio esistente a Livigno e censito catastalmente al fg.37 mapp.49	STATO DI FATTO - RAFFRONTO - PROGETTO PLANIMETRIA GENERALE	Scala: 1:200
Via Prella 4/117/A 23041 Livigno (SO) Tel. 0342/946.079 e-mail: uf@studiogruppo.com			