

PROSPETTO NORD

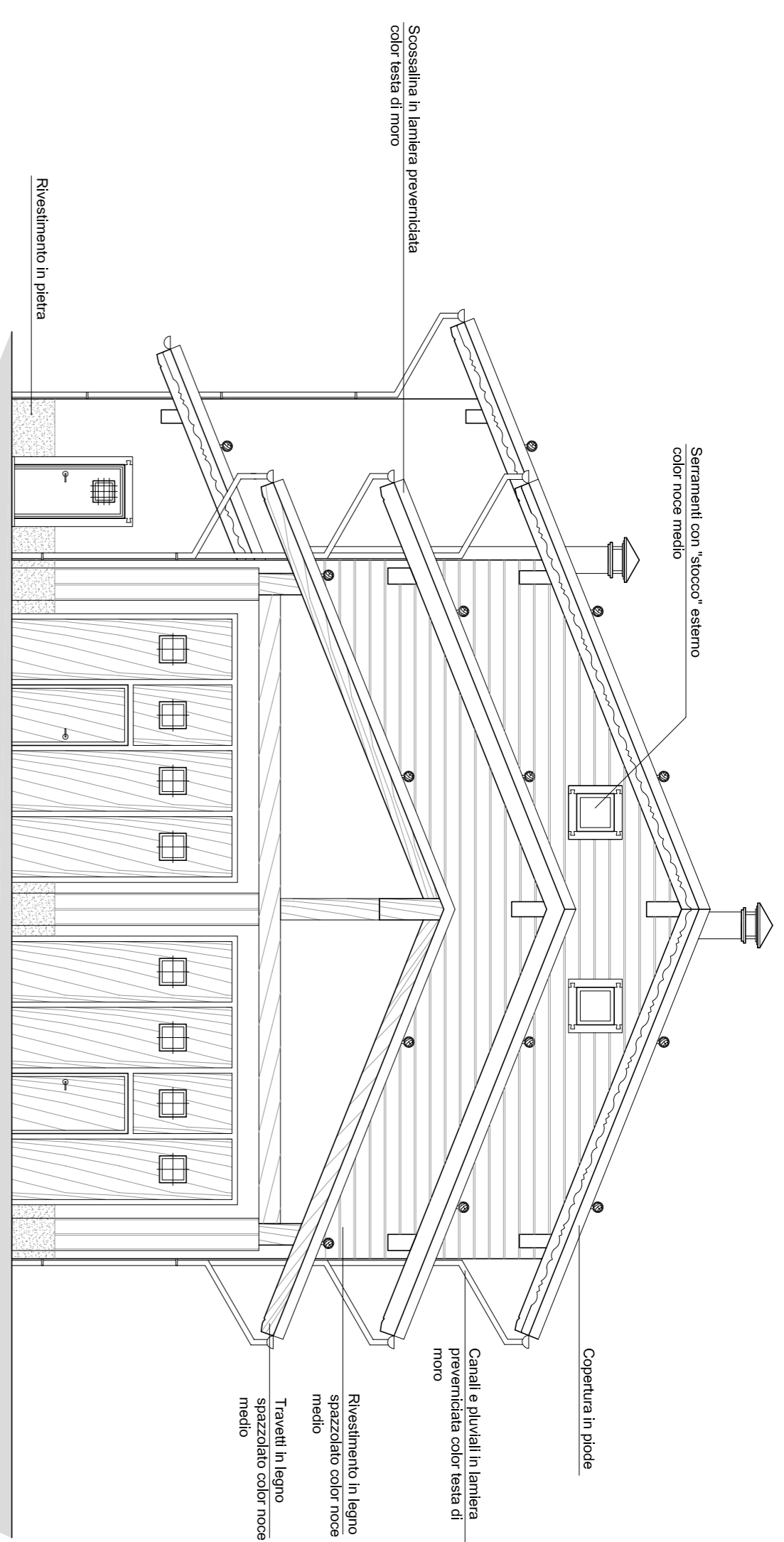

PROSPETTO OVEST

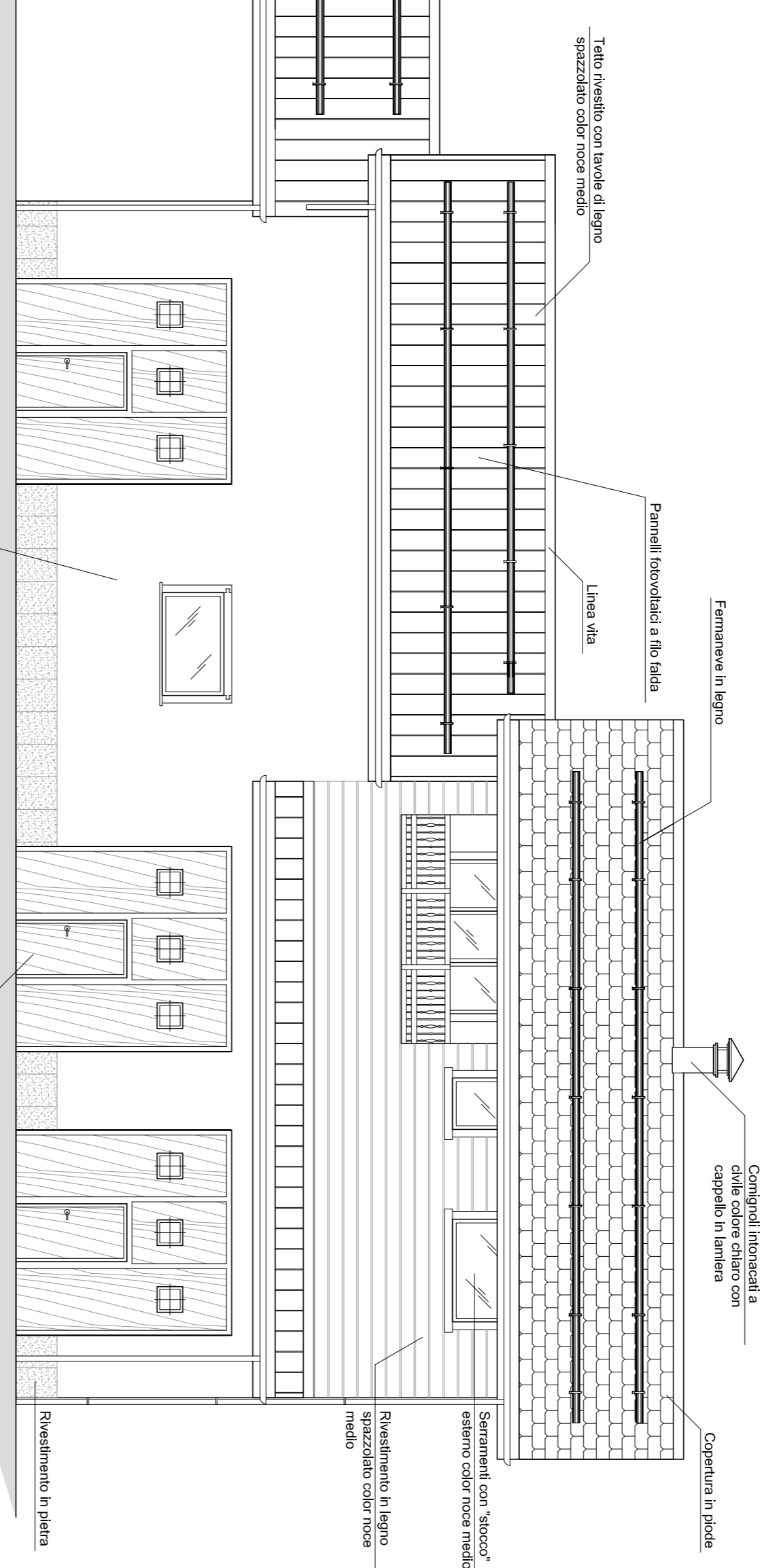

PROSPETTO SUD

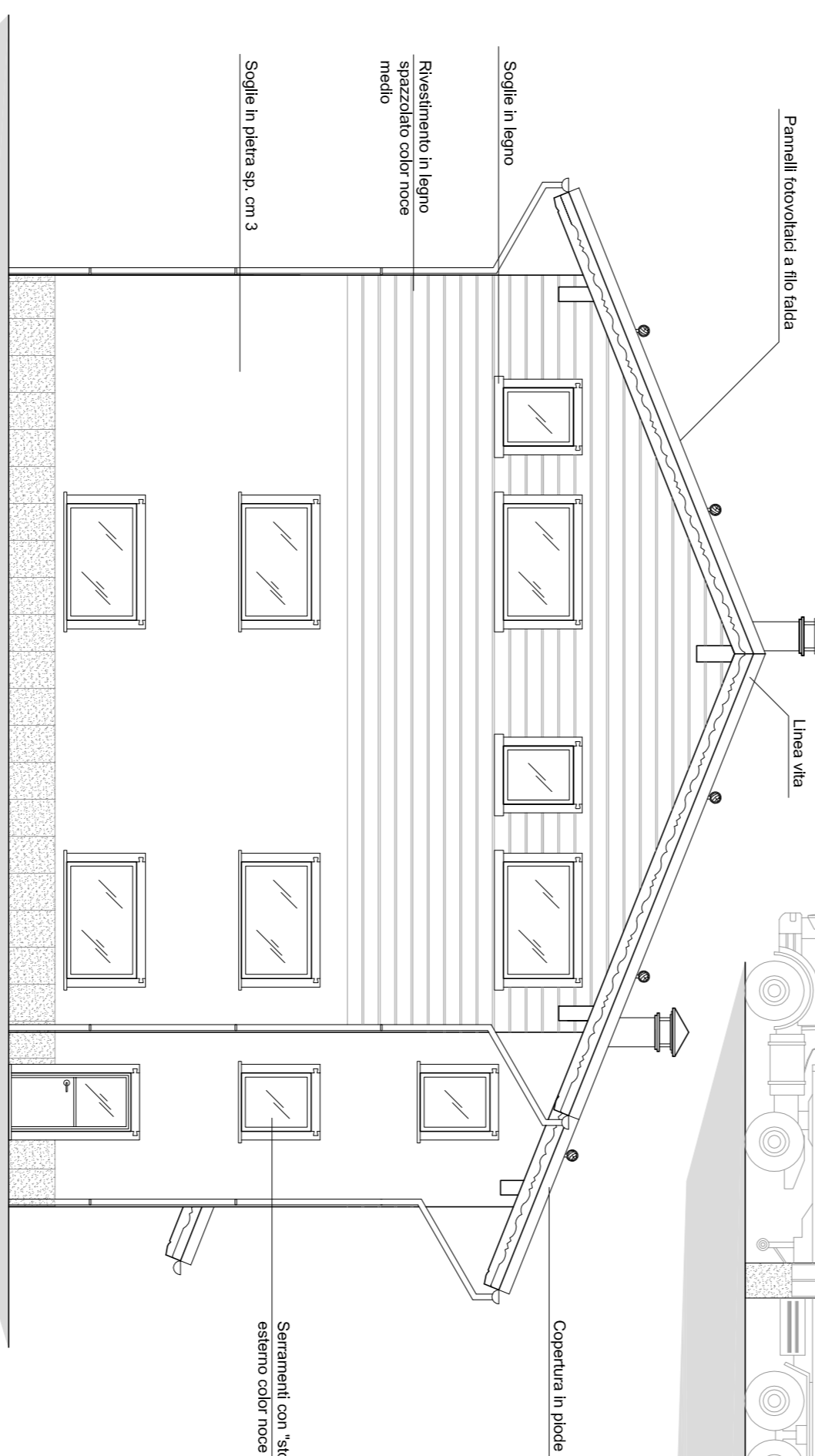

PROSPETTO EST

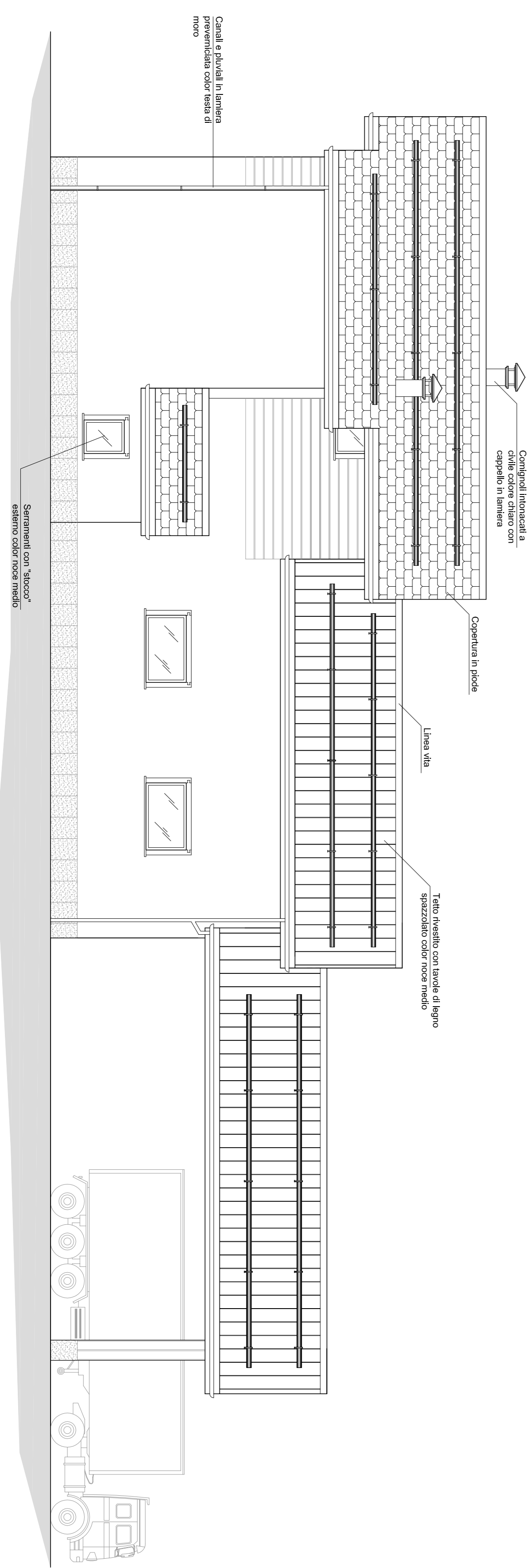

PROSPETTI DI PROGETTO

OSSGETTO TAVOLA:

COMMITENTE:

- GALLI RITA
- LONGA CLAUDIO
- LONGA MAURIZIO

6

TAVOLA:

DATA: 12-05-2021

SCALA:

1:100

Studio Tecnico
Geom. Alberto Boselli

VIA DELLA REPUBBLICA N. 56 - 23037 - TIRANO
P.IVA: 00655690149
E-mail: albeboselli@iscalline.it
TEL: 0342-703289 Cel. 335-5472251



SCALA:

1:100

Comune di Livigno

Provincia di Sondrio

Opere di realizzazione di edificio ad uso artigianale.

Comune di Livigno, fondi distinti a foglio 49 mappa. n. 475 - 474 parte.

Opere di realizzazione strada comunale all'interno del P.L.U.

Studio d'Ingegneria - Dott. Ing. Fabio Peri

via Ingegneria - Via S. Maria 23041 Livigno (SO) - C.F. PERIFAB/74217120

