

PIANTA PIANO TERRA

S.L.P. mq. 313,65

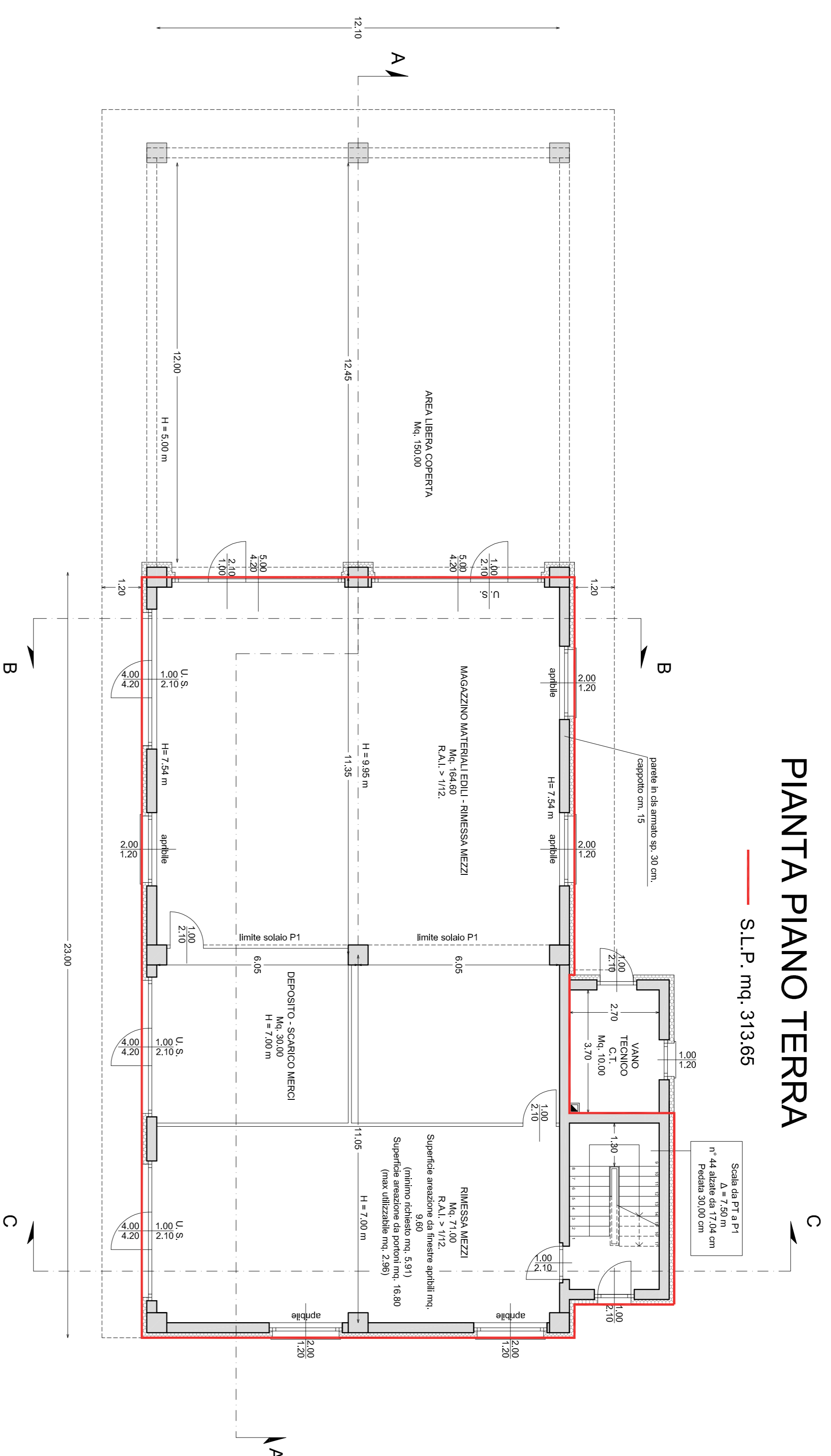

Comune di Livigno

Provincia di Sondrio

Opere di realizzazione di edificio ad uso artigianale.
Comune di Livigno, fondi distinti a foglio 49 mappa. n. 475 - 474 parte.
Opere di realizzazione strade comunali all'interno del P.L.U.

OGGETTO TAVOLA:

PIANTE DI PROGETTO

COMMITTENTE:
- GALLI RITA
- LONGA CLAUDIO
- LONGA MAURIZIO

TAVOLA:

5

Studio Tecnico
Geom. Alberto Boselli

DATA:
12-05-2021

VIA DELLA REPUBBLICA N. 56 - 23037 - TIRANO
P.IVA: 0065590149
E-mail: albe.boselli@tiscali.net
TEL: 0342-703289 Cel: 335-5472251

SCALE:

1:100

PIANTA PIANO PRIMO

S.L.P. mq. 81,10 - artigianale
S.L.P. mq. 74,40 - alloggio custode

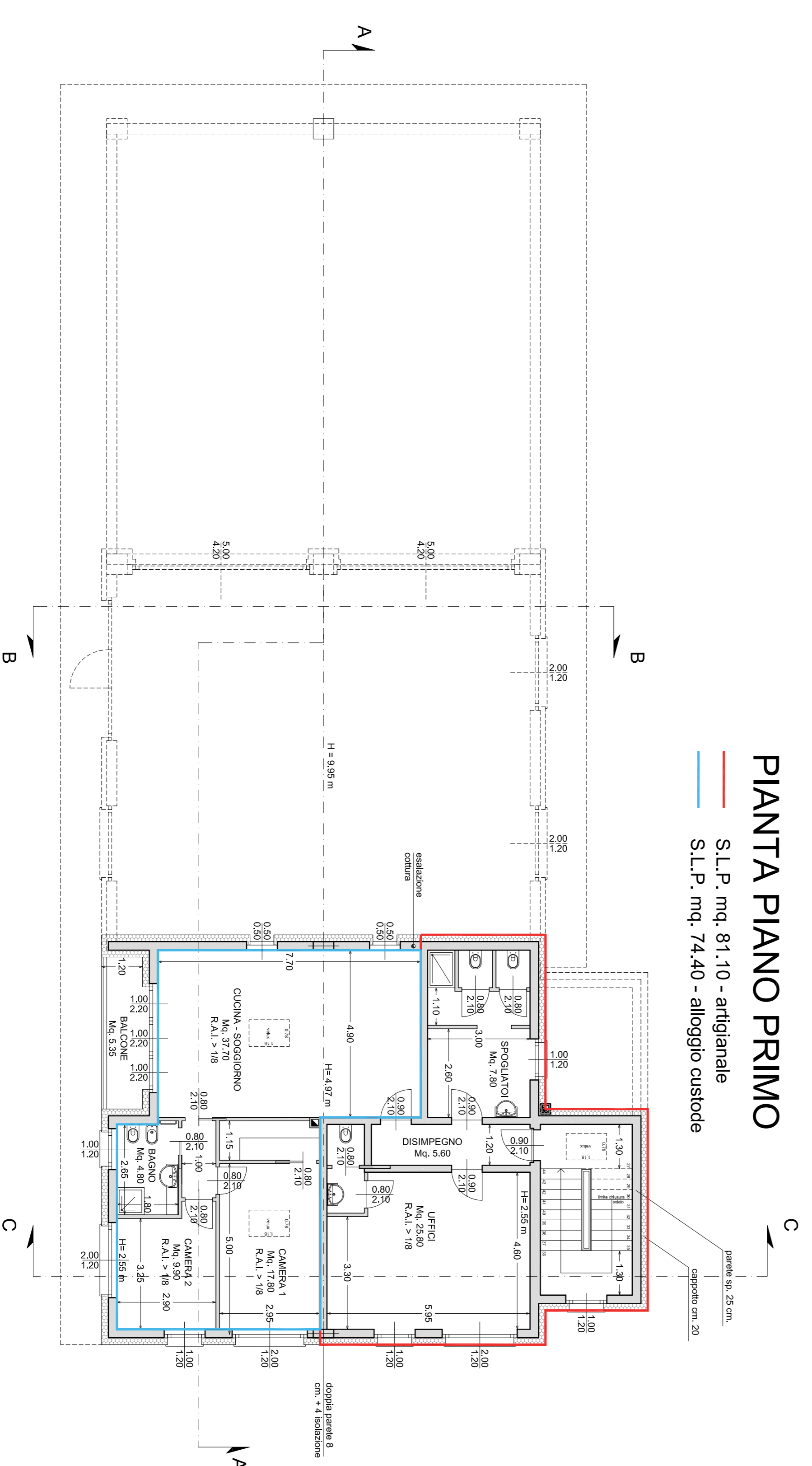

Studio d'Ingegneria - Dott. Ing. Fabio Peri



via Ingegneria - Via S. Francesco 228 - Via Saroni 483, 23041 Livigno (SO) - CF: PRFRP0772171720