

OGGETTO TAVOLA: RILIEVO CELERIMETRICO PLANIMETRIA GENERALE STATO DI FATTO	
COMMITENTE: - GALLI RITA - LONGA CLAUDIO - LONGA MAURIZIO - COMUNE DI LIVIGNO	TAVOLA: 2
Studio Tecnico Geom. Alberto Boselli VIA DELLA REPUBBLICA N. 56 - 23037 - TIRANO P.IVA: 00655590149 E-mail: alba.boselli@iscalfini.it TEL: 0342-703289 Cell. 335-5472251	DATA: 12-05-2021 SCALA: 1:100

Comune di Livigno Provincia di Sondrio

Opere di realizzazione di edificio ad uso artigianale.
Comune di Livigno, fondi distinti a foglio 49 mapp. n. 475 - 474 parte.
Opere di realizzazione strada comunale all'interno del PLU.

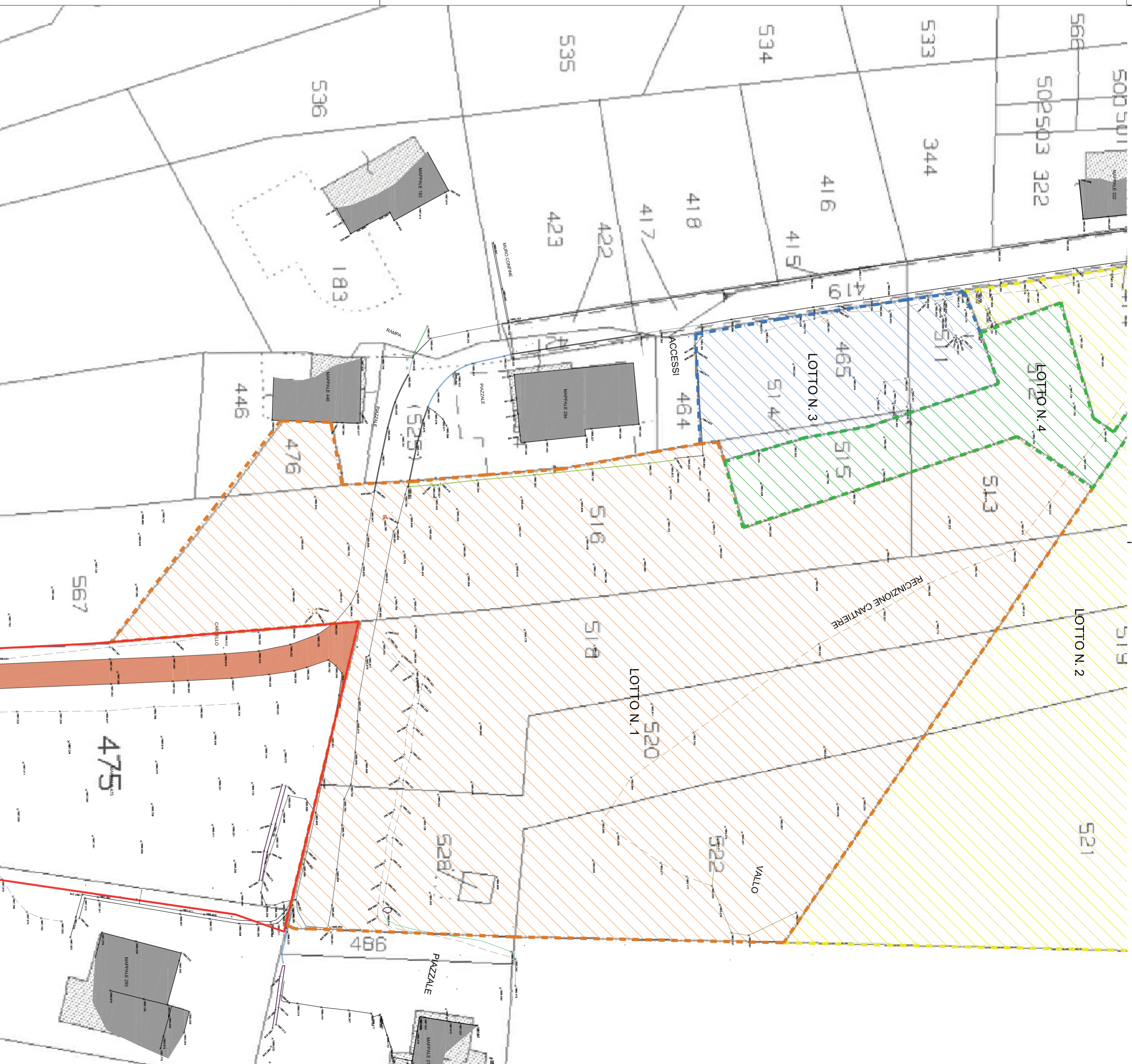

- LEGENDA:**
- STRADA PRIVATA ESISTENTE
 - LOTTO SIG. GALLI - LONGA
 - LOTTO 1 - COMUNE DI LIVIGNO
 - LOTTO 2 - NEW/ALL
 - LOTTO 3
 - LOTTO 4

Studio d'ingegneria - Dott. Ing. Fabio Peri
 studio@ingperi.it - tel. e fax 0342-397728 - Via Sirooni 403, 23041 Livigno (SO) - CF: PREBARVZCL1790

