

SEZIONE A-A PROFILO LONGITUDINALE VERSANTE - STATO DI FATTO 1:200

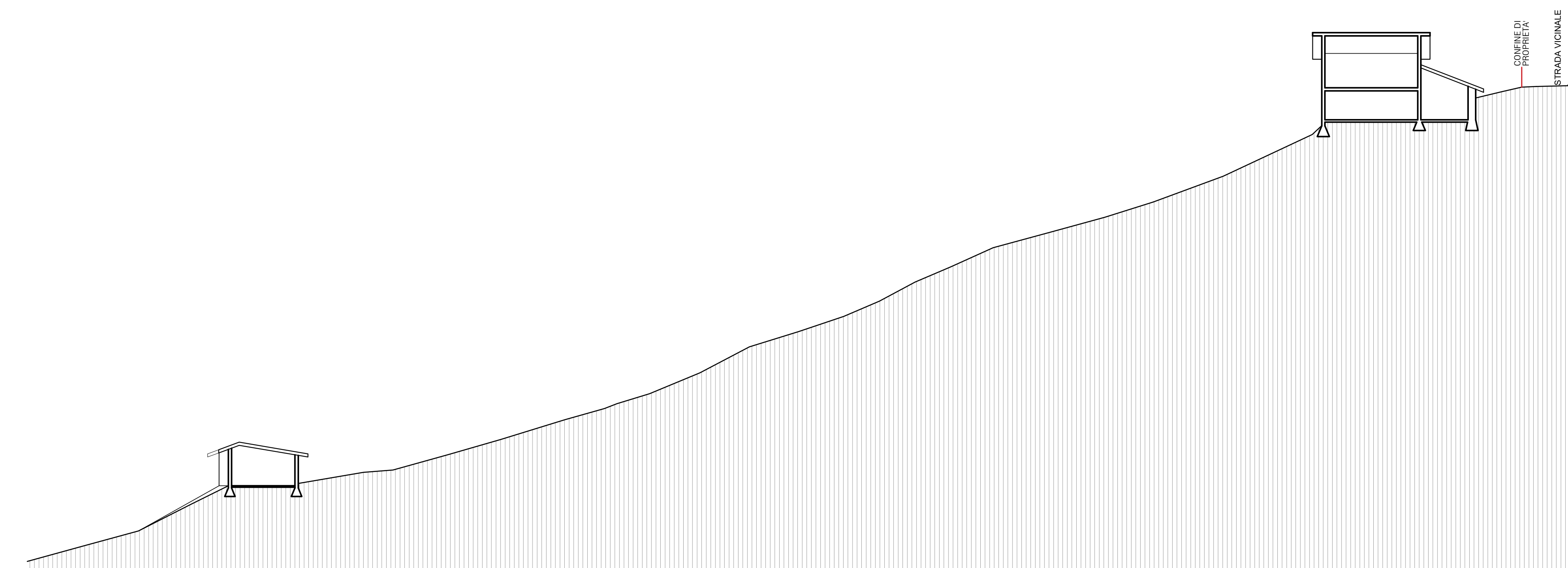

SEZIONE A-A PROFILO LONGITUDINALE VERSANTE - PROGETTO E COMPARAZIONE 1:200

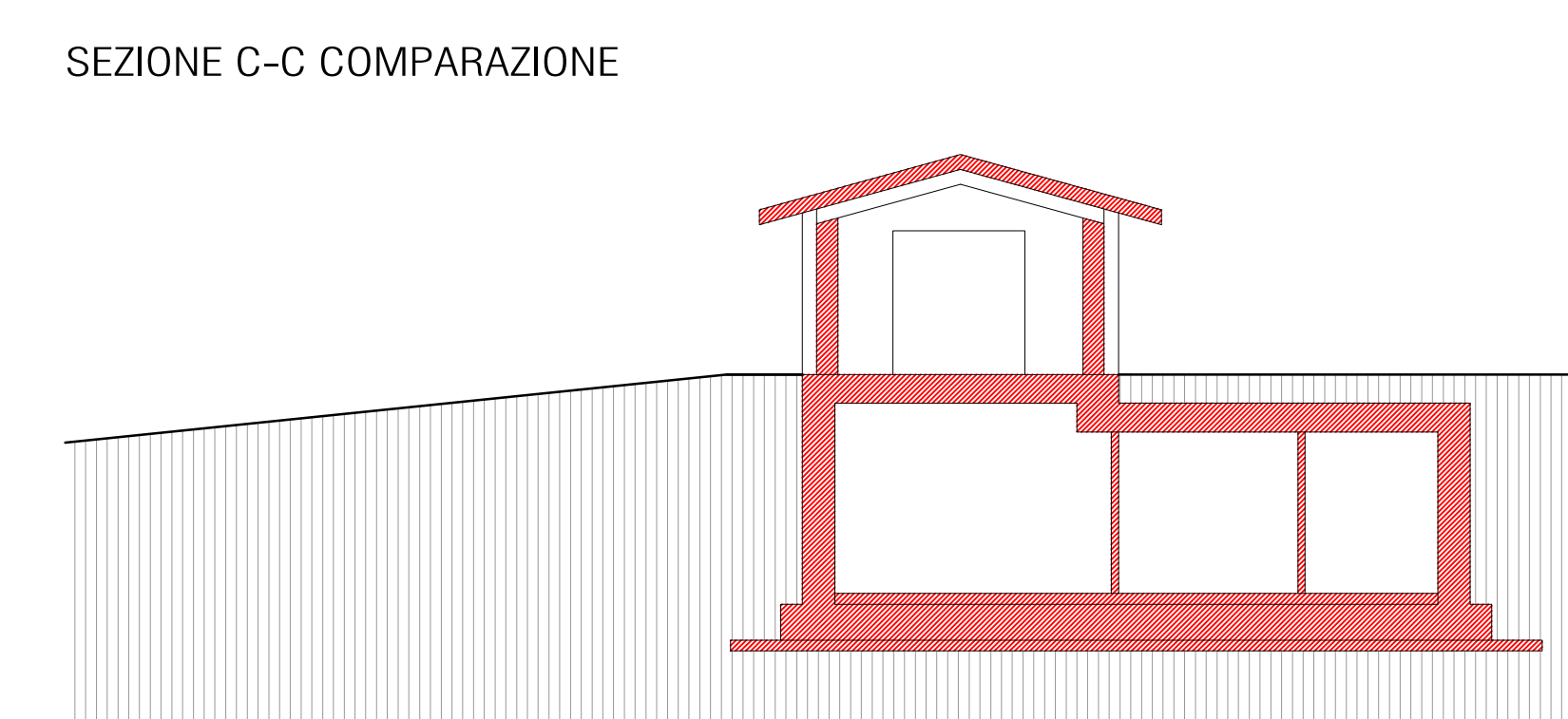
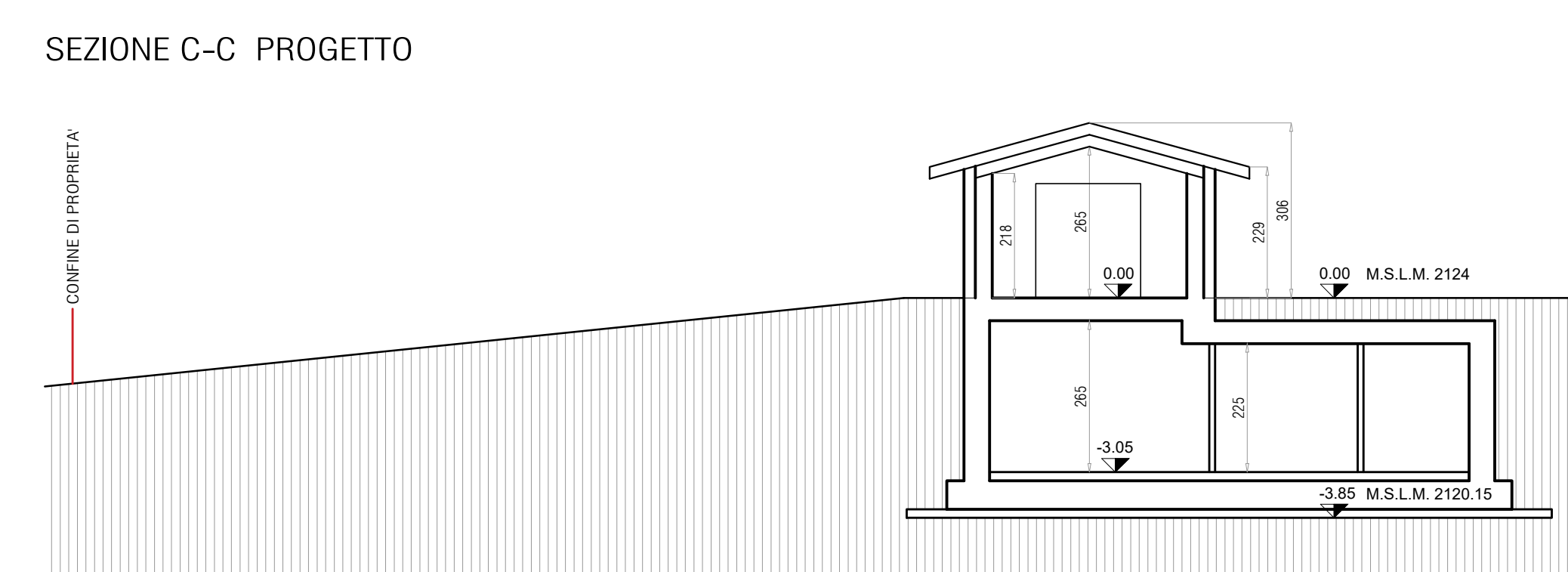
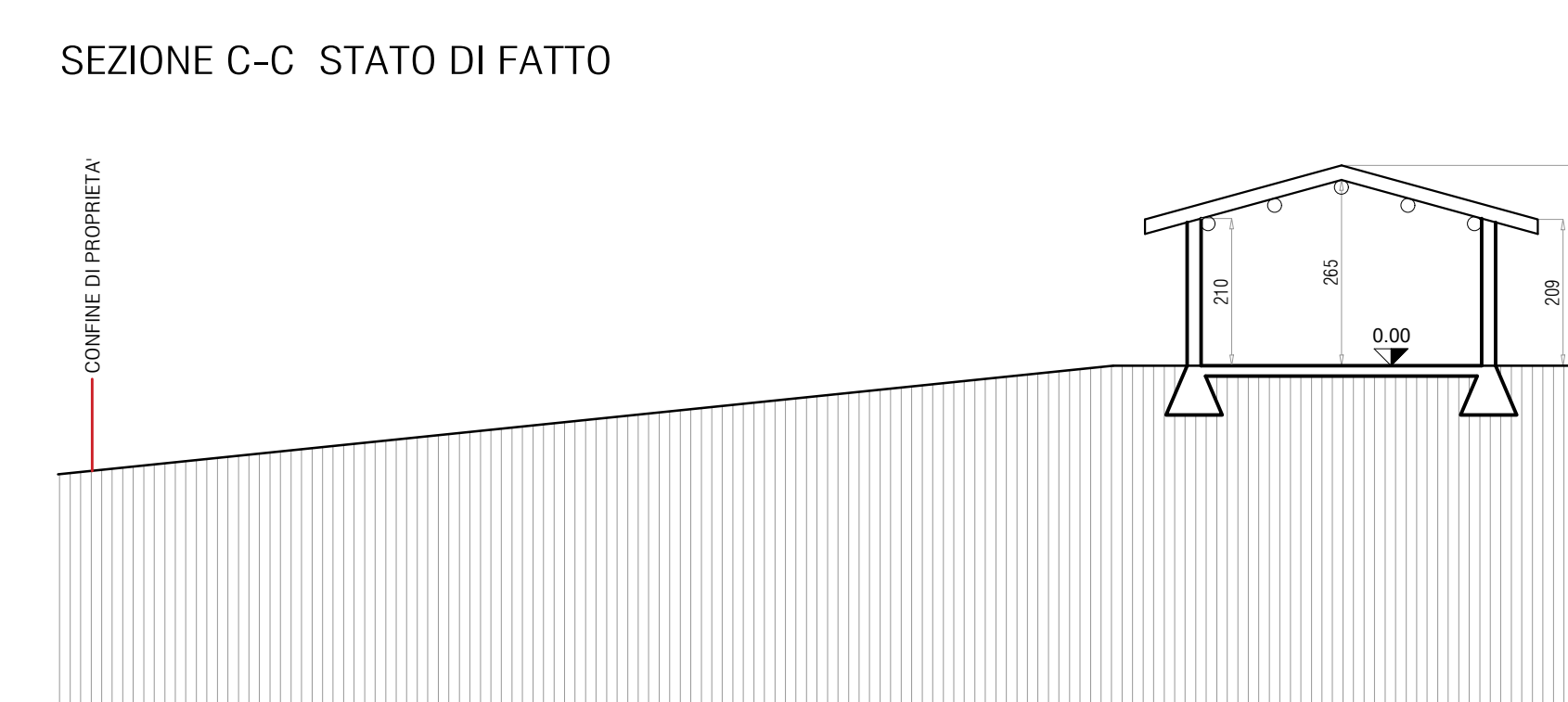
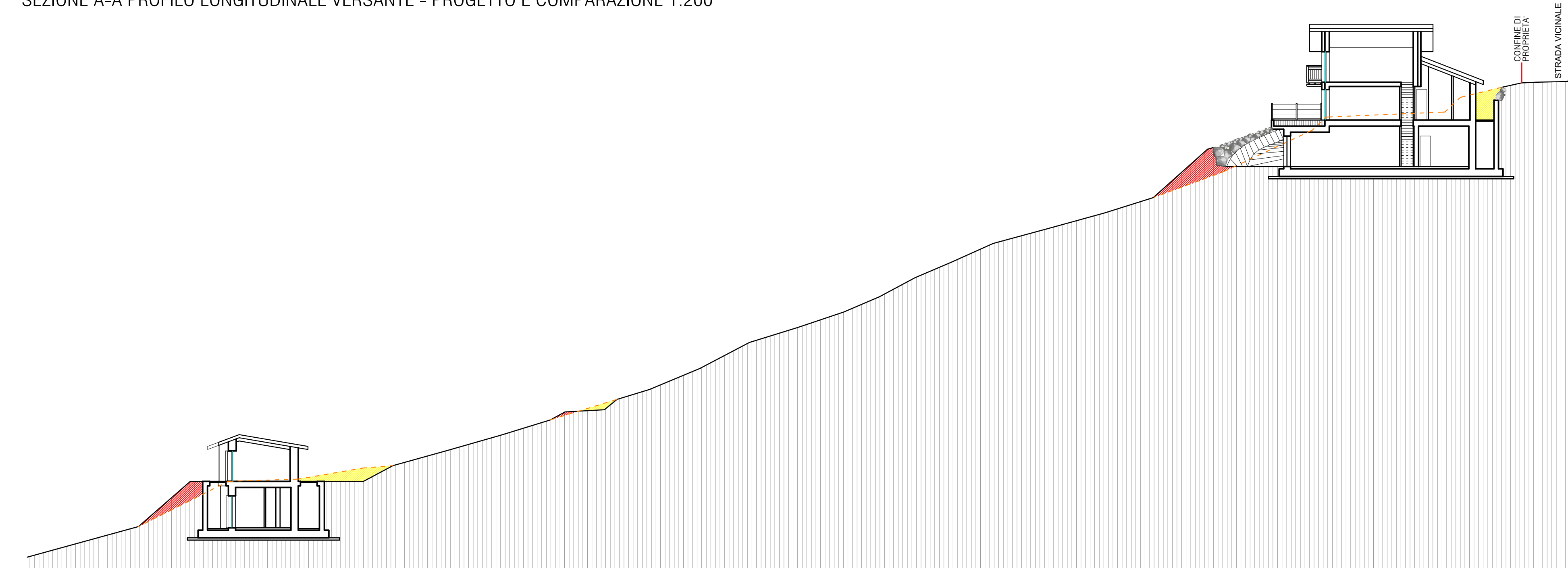

- LEGENDA
- DEMOLIZIONI
 - COSTRUZIONI
 - - - - - SEGIME EDIFICIO FUORI TERRA
 - - - - - ANDAMENTO ATTUALE DEL TERRENO

geometralonga
studio tecnico

Clienti: Tecnico Geostr. Architetto Longhi
Via Montebello 21002 01041 Livorno (LI)
Codice Fiscale: 01000000100
Tel: 0547.6219700 Fax: 0547.233900
e-mail: info@geometralonga.it
www.geometralonga.it

COMITATO
COMUNALI VINICIO

PROGETTORE: D.L. SEVERO - CERTIFICAZIONE ENERGETICA - PRATICHE CATASTALI - COLLEGATE - 3D

COMUNE DI LIVIGNO
DATA: 29.09.2020
PROGETTO: PIANO DI RECUPERO IN BASE ALLA L. 12/2005 ART. 14
RISTRUTTURAZIONE E CAMBIO DESTINAZIONE D'USO DEI
FABBRICATI SITI IN LOC. "TOR DEL SOMARIN" TREPALLE

DATA: 29.09.2020
ASSISTENTE: 06.04.2021
SCALA: 1:200
FOLIO: 04
ARCO: 006-00
AUTENTICATA: 03/07/2021
P.E. 2020

04

IL TITOLO
AUTENTICATA
03/07/2021
P.E. 2020