

STATO DI FATTO MAPP.958

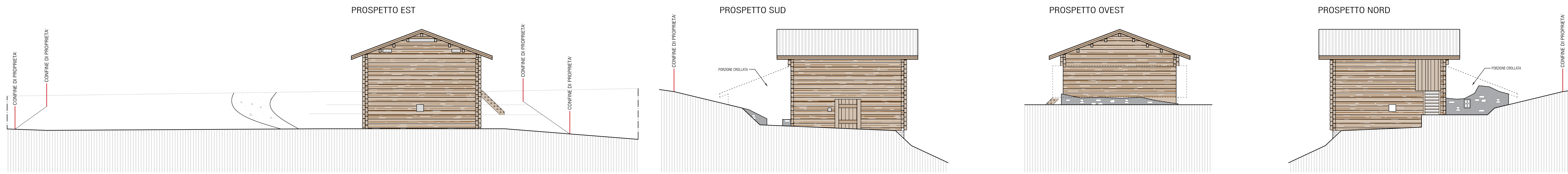

PROGETTO MAPP.958

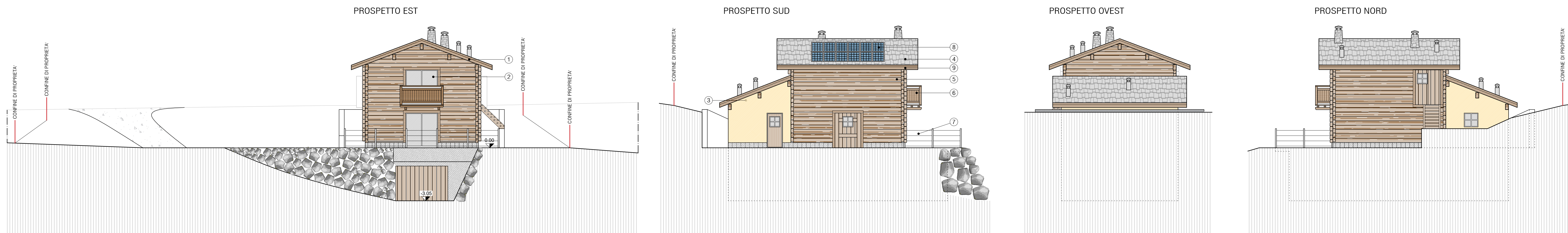

COMPARAZIONE MAPP.958

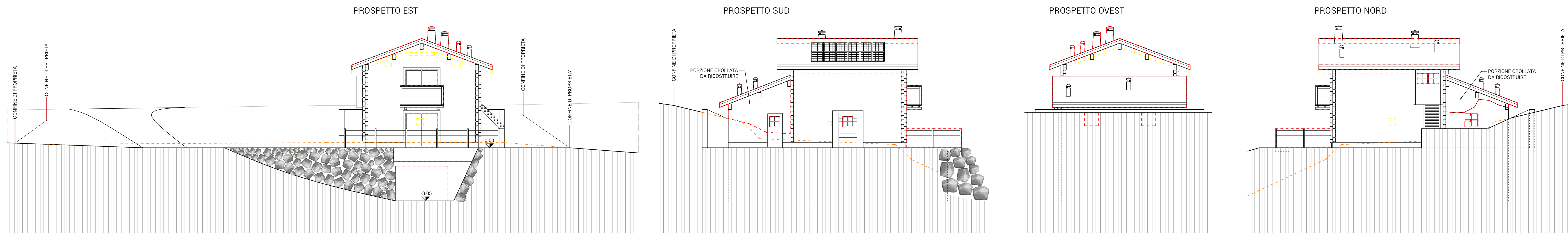

STATO DI FATTO MAPP.959

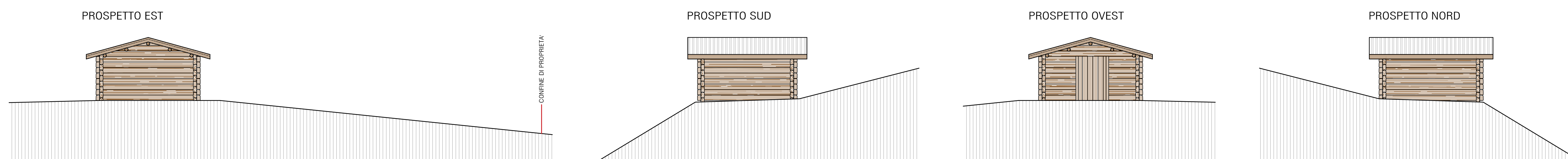

STATO DI PROGETTO MAPP.959

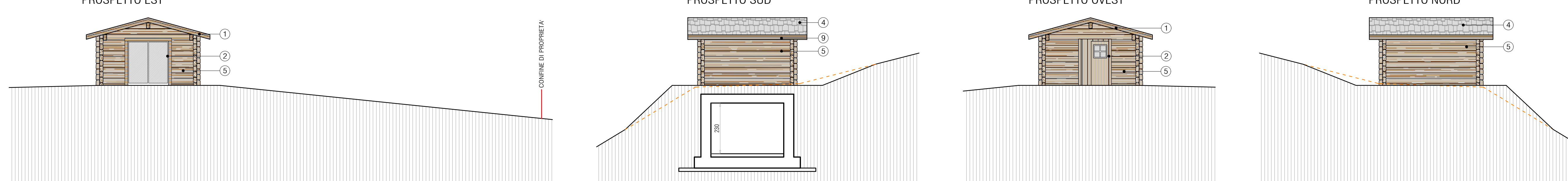

COMPARAZIONE MAPP.959

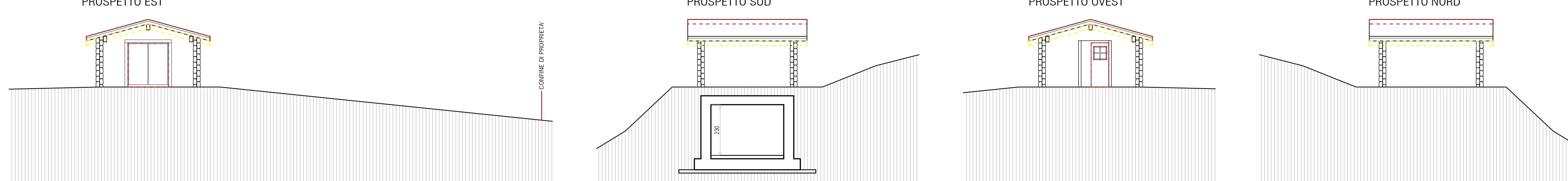

MATERIALI DI FACCIATA

- ① TETTO IN LEGNO LAMELLARE DI ABETE A VISTA COLORE NOCE MEDIO
- ② SERRAMENTI IN LEGNO DI LARICE COLORE NOCE MEDIO
- ③ INTONACO RUSTICO COLORE GAMMA DELLE TERRE
- ④ MANTO DI COPERTURA IN TAVOLE DI LARICE NATURALE
- ⑤ STRUTTURA IN LEGNO DI LARICE TIPO BLOCK BAU ESISTENTE
- ⑥ TERRAZZO IN LEGNO LAMELLARE DI LARICE COLORE NOCE MEDIO
- ⑦ PARAPETTO CON PIASTONI IN LEGNO E COPRENTI IN CAVETTI DI ACCIAIO
- ⑧ PANNELLI SOLARI TERMICI ANNEGATI NELLA COPERTURA
- ⑨ CANALI DI GRONDA, PLUVIAI E SCOSSALINE IN RAMME

LEGENDA

- DEMOLIZIONI
- COSTRUZIONI
- ANDAMENTO ATTUALE DEL TERRENO

COMUNE DI LIVIGNO
 PROGETTO: PIANO DI RECUPERO IN BASE ALLA L. 12/2009 ART. 14
 RISTRUTTURAZIONE E CAMBIO DESTINAZIONE D'USO DEI FABBRICATI SITI IN U.C. "TRA DEL COMARCO" TREPALLE.
 P.E. 2020
 29.09.2020 06.04.2021
 006/20 9/7/2021
 1/2020
03
 COMMITTI: COMINELLI VINICIO
 PRODUZIONE: DL - SEGNOLA - CONFEDAZIONE ENERGETICA - PRATICO CANTALI - CONSULTAZ - 03
 © TUTTI I DIRITTI RISERVATI SECONDO I TERMINI DI LEGGE - ARCHITETTURA: [Logo]