

PLANIMETRIA STATO DI FATTO - scala 1:400

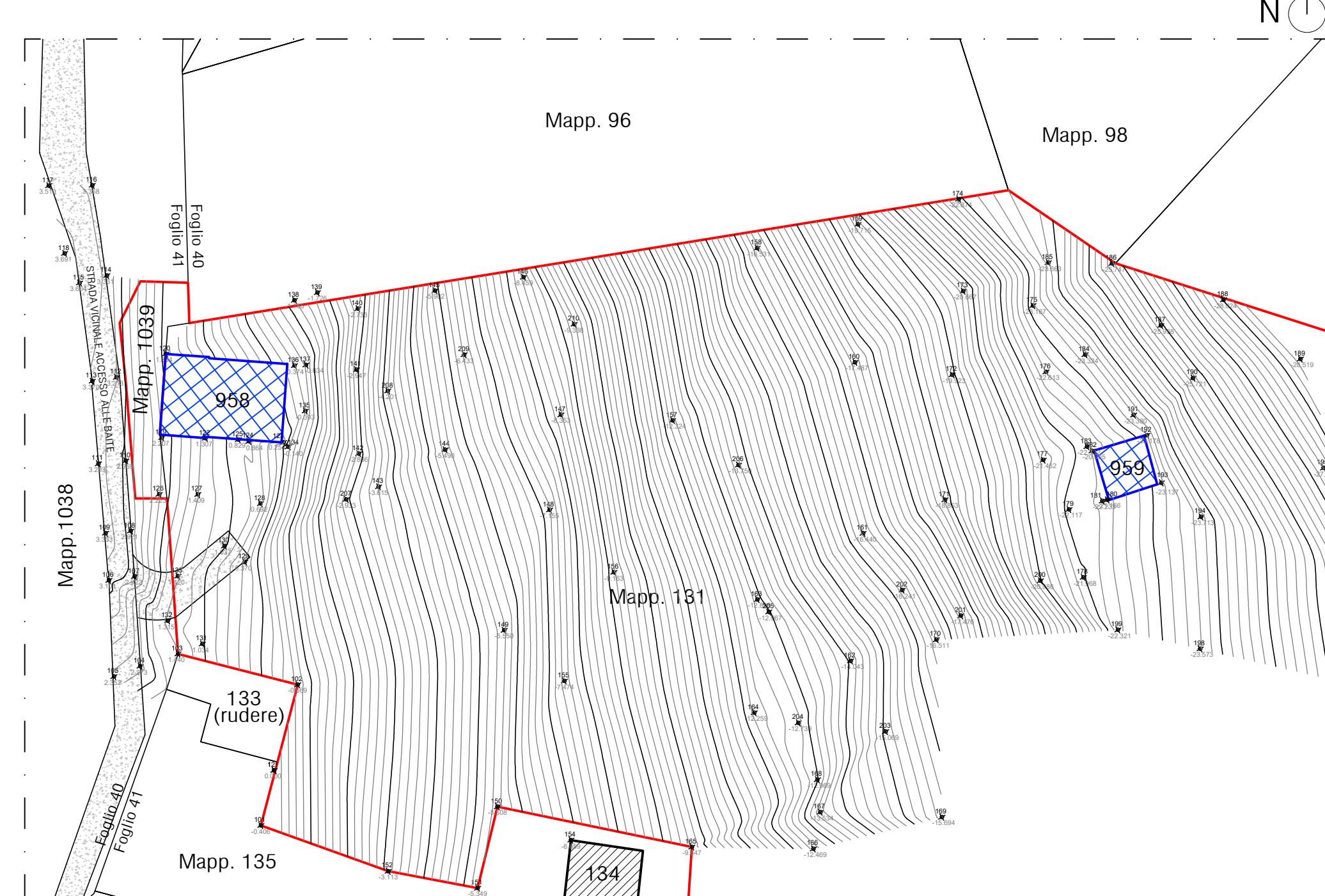

PLANIMETRIA DI PROGETTO - scala 1:200

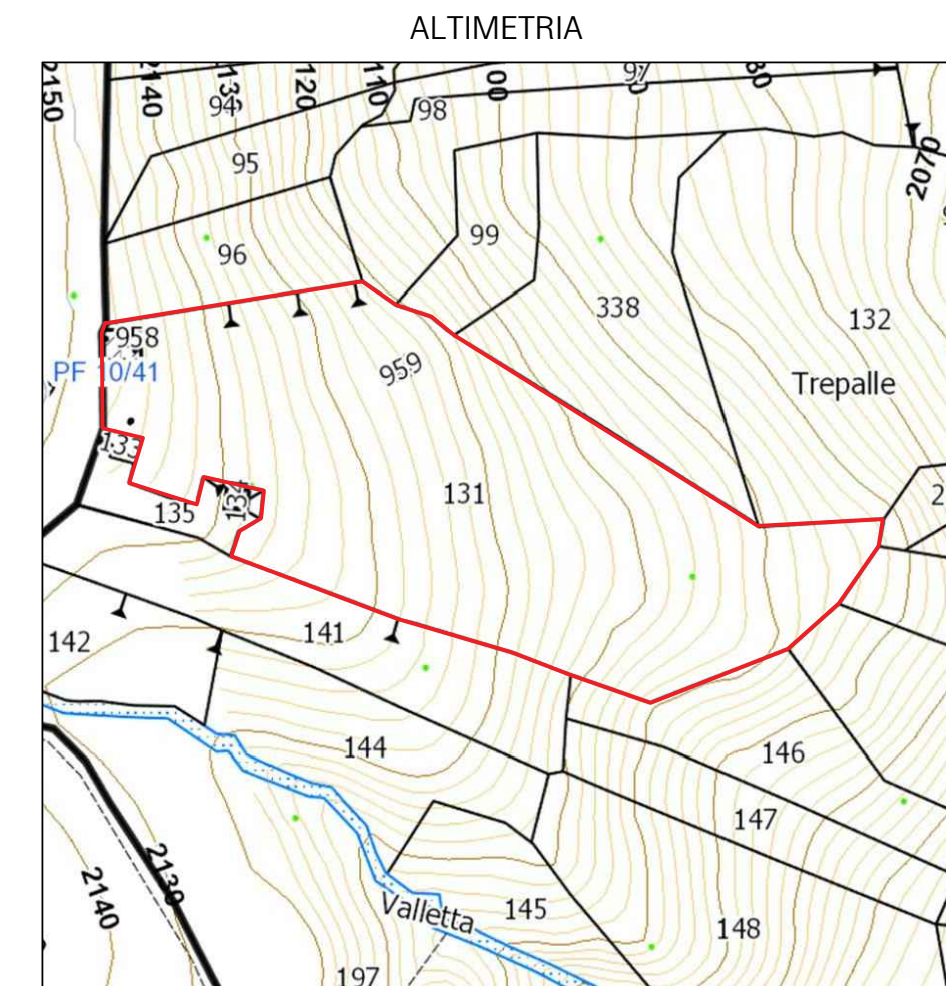
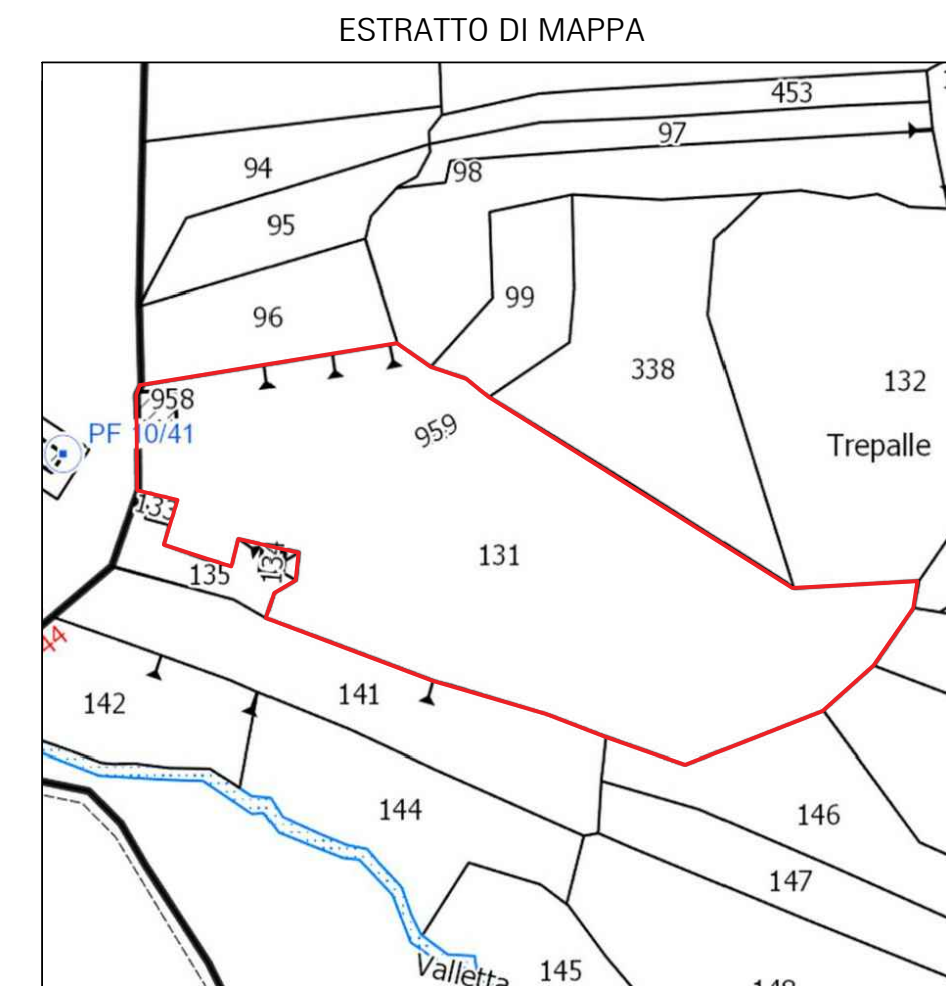
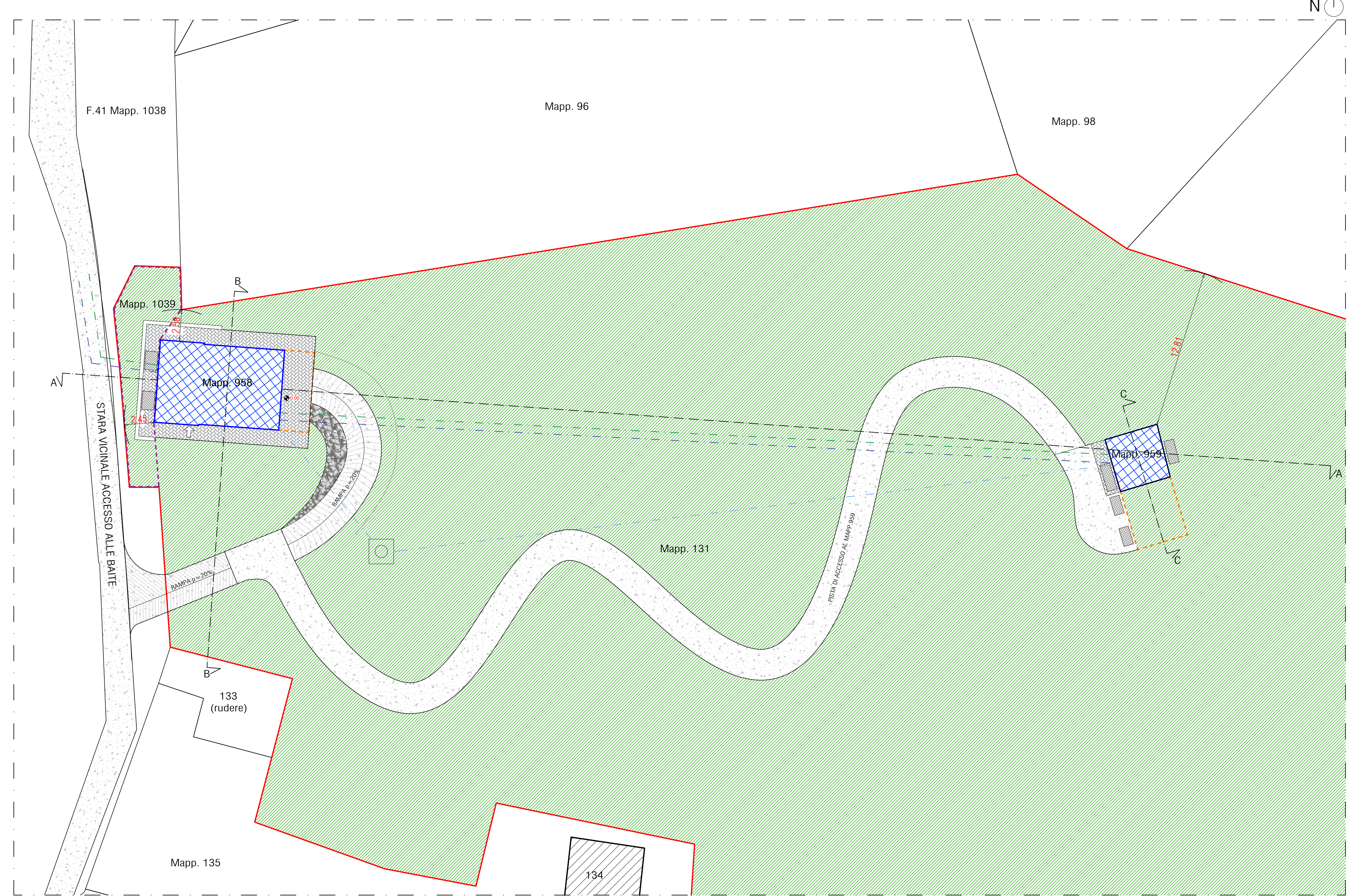

FOGLIO 44, MAPPALE n° 131, 958 e 959 scala 1:2000

Area oggetto di intervento scala 1:2000

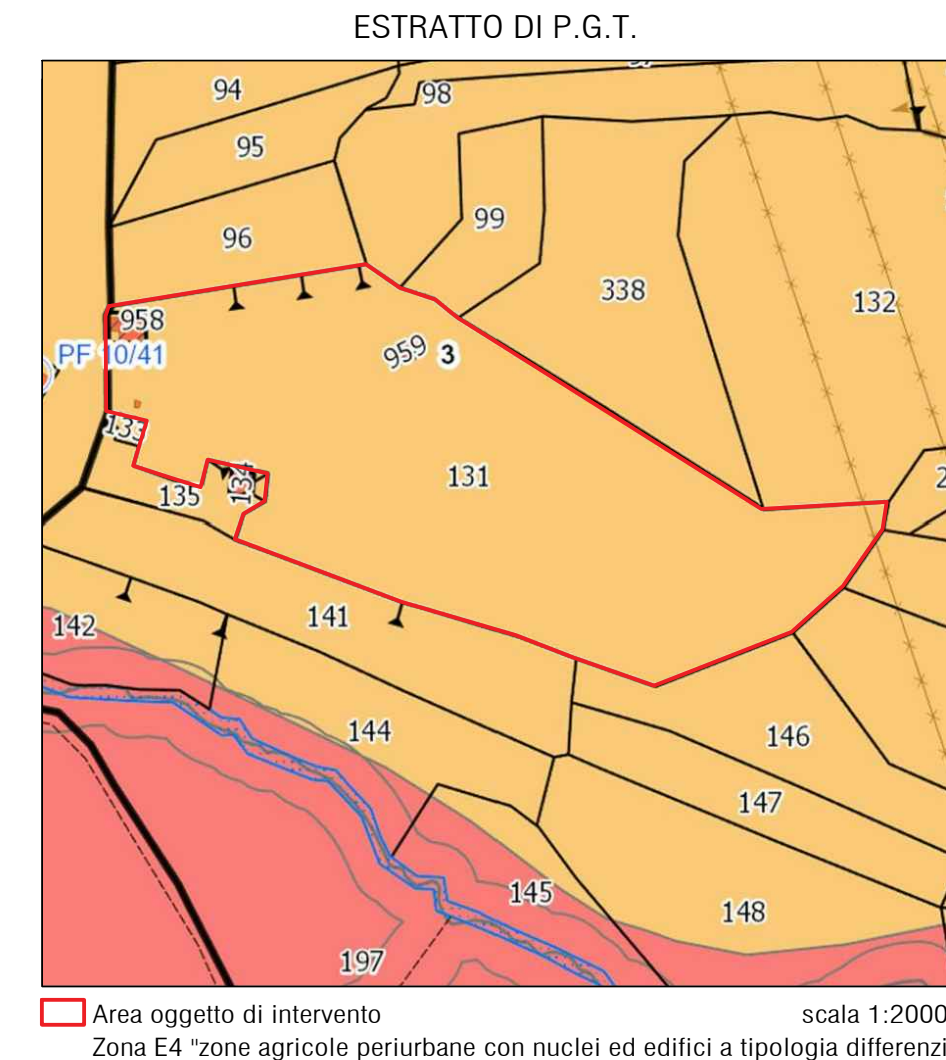

LEGENDA

- MAPPALE DI PROPRIETA'
- EDIFICI OGGETTO DI INTERVENTO
- F.41 MAPP. 1039 OGGETTO DI CESSIONE DELIBERA C.C. N° 67 DEL 23/11/2020
- SEDIME NUOVI INTERRATI
- SISTEMAZIONE A VERDE
- PERCORSI CARRABILI IN STERRATO
- PAVIMENTAZIONE IN MATERIALE LAPIDEO
- GRIGLIE INTERCAPEDINI AERATE
- ALLACCIAMENTO ACQUEDOTTO PRIVATO GIA' ESISTENTE
- ALLACCIAMENTO ENERGIA ELETTRICA PRIVATO GIA' ESISTENTE
- CONDOTTA ACQUE NERE
- FOSSA BIOLOGICA TRATTAMENTO ACQUE NERE

Area oggetto di intervento scala 1:2000

Zona E4 "zone agricole periurbane con nuclei ed edifici a tipologia differenziata"

Studio Tecnico Geom. Michele Longa  
via Marangona 27/54/23041 Livigno 50  
cod. fiscale LINDMHL83L0418298  
cell 347.6257503 fax 0342.239890  
e-mail michele@geometralonga.tk  
www.geometralonga.tk

COMUNE DI LIVIGNO DATA 29.09.2020 AGGIORNAMENTO 06.04.2021  
 PROGETTO: PIANO DI RECUPERO IN BASE ALLA L.R. 12/2005 ART. 14 RISTRUTTURAZIONE E CAMBIO DESTINAZIONE D'USO DEI FABBRICATI SITI IN LOC. 'TEA DEL SOMARIN' TREPALLE  
 ELABORATO: PLANIMETRIA GENERALE STATO DI FATTO E PROGETTO  
 ESTRATTI MAPPA, P.G.T., ALTIMETRIA  
 COMMITTEA: COMINELLI VINICIO

TAVOLA: 01  
 SCALA: 1:200 / 1:400  
 ARCHIVO: 006-20  
 SOTTOCAPPELLA: P.E. 2020  
 IL TECNICO: