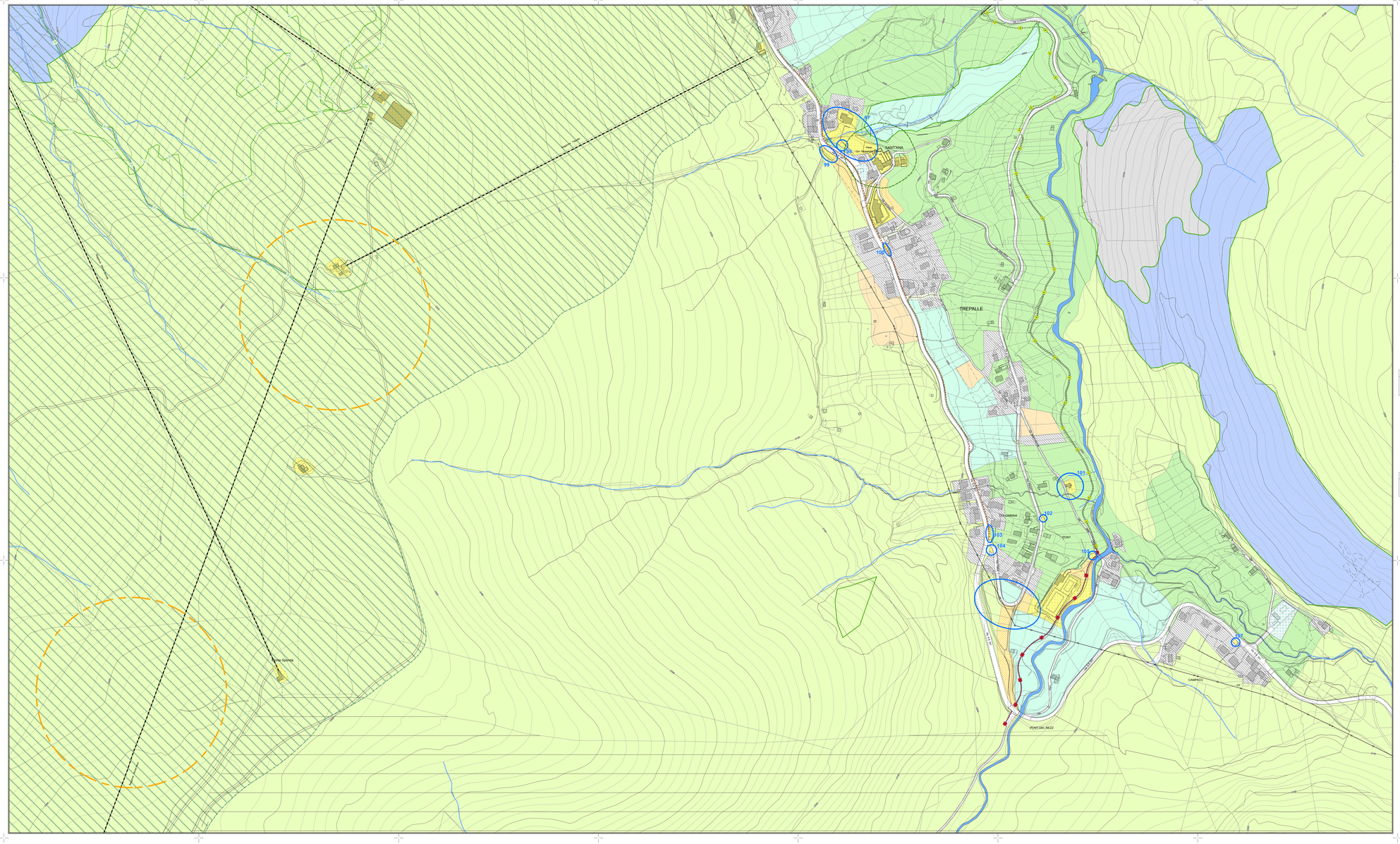

Legenda

TERRITORIO EDIFICATO

Ambiti propri dell'urbano consolidato

PEE - Aree destinate all'edilizia residenziale pubblica (art.6)

VPA - Aree per il verde pubblico attrezzato (art.7)

AI - Aree adibite a servizi e impianti tecnologici (art.8)

DIST - Aree riservate ai distributori di carburante (art.9)

F1- Aree per attrezzature pubbliche e di interesse pubblico e generale (art.10)

F2 - Aree per l'istruzione (art.11)

P - Aree per i parcheggi pubblici (art.12)

F1 - Elisporto (art.10)

Pp - Aree per parcheggi privati (art.57 PdR)

Vpv - Aree a verde privato vincolato (art.56 PdR)

Nuove sedi stradali a cielo aperto (art.26 PdR)

Nuova sede stradale sotterranea - Passo del Bernina e l'area del Diavolezza - ex proposta D.P. PTRA (art.25 PdR)

Nuova sede stradale sotterranea del Passo d'Eira (art.25 PdR)

Allargamento stradale (art.4 comma 6)

Rete di distribuzione energia elettrica (art. 27 e 62 PdR)

Antenne stazione radio-base (art.28 PdR)

Depuratore esistente (art.58 PdR)

Treno navetta sotterraneo previsto da PGT (art.29 PdR)

Vallo di protezione valanghe (art.52 PdR)

TERRITORIO APERTO

AREE PER ATTREZZATURE DI INTERESSE PUBBLICO CON RIFERIMENTO ALLA PRATICA DELLO SCI ALPINO

Piste esistenti (art.36 PdR)

Piste previste (art.36 PdR)

Impianti di risalita esistenti (art.37 PdR)

Impianti di risalita di progetto (art.37 PdR)

Piste da sci di fondo (art.40 PdR) — Agonistica — Turistica — Passeggiata

Piste ciclabili (art.39 PdR)

Nuove previsioni di piste ciclabili da variante (art.39 PdR)

Sentieri per mountain bike (art.39 PdR)

Delimitazione ambito con simbologia specifica

Attività sportive di Biathlon (art.4 comma 7)

VERDE DI CONNESSIONE E CORRIDOI ECOLOGICI (art.14)

Schemi di reti ecologiche provinciali - risultato di riferimento tipo "A"

Concetto	Obiettivi e riferimenti	Geometria
Rete ecologica come sistema interconnesso di habitat e/ o ambiti/aree ad elevata biodiversità	Mantenimento del rapporto equilibrato tra habitat e specie, anche attraverso la conservazione della diversità della natura e/o del miglioramento ed alla ri-qualificazione della biodiversità	Struttura fondata sul riconoscimento di aree centrali (nodi) e di fasce di connessione (corridoi) che assicurano alcune funzioni ritenute ma ancora da consentire a quanto ha popolazione e habitat e biodiversità, e di aree/fasce di protezione per la conservazione di condizioni ed ecosistemi di contribuire alla sostenibilità naturale

AREE CENTRALI - Matrici primarie: Aree con presenza di ecosistemi di importanza internazionale ove la specie focale mantiene popolazioni sostenibili nel tempo (Parco Nazionale dello Stelvio)

AREE CENTRALI - Matrici primarie: Aree con presenza di ecosistemi di importanza internazionale ove la specie focale mantiene popolazioni sostenibili nel tempo: SIC (IT2040021 - 21 - 3 - 4.5 - 6 - 7 - 11)

FASCE DI PROTEZIONE - Gangli primari e secondari: Aree alte a ridurre i fattori di minaccia alle aree centrali

FASCE DI CONNESSIONE - Strutture lineari: Corridoi ecologici primari e secondari atti a consentire lo scambio di individui tra le aree precedenti

Corridoi ecologici del reticolo idrico — Laghi alpini — Bacini artificiali

NUOVE UNITA' ECOSISTEMICHE PAVANATURALI

Concetto	Obiettivi e riferimenti	Geometria
Rete ecologica come sistema di unità paesistiche, aspici verdi e pronore urbane e periurbane, supporto di fruizione paesistica e turismo	Miglioramento della connettività diffusa, riqualificazione delle componenti naturali dagli agroecosistemi e dagli ecosistemi fluviali, miglioramento della dell'ecotone attraverso la gestione delle popolazioni	struttura fondata su aree e corridoi differenziati ed integrati percorribili a fruizioni a fini ricreativi

CORRIDOI AMBIENTALI: Aree ad utilizzazione estensiva di grande rilevanza per le valenze ecologiche e per la vicinanza alla città

NODI ECOLOGICI: Parchi urbani, campi sportivi e impianti ricreativi in continuità funzionale e percettiva con spazi aperti di varia natura e dimensione

GREENWAYS: Rete viabile verde in grado di connettere città e campagna, luoghi abitati e zone naturali

CORRIDOI ECOLOGICI URBANI: Fasce di verde, giardini, aiuole, aree residuali e comunque inedificate utili al miglioramento della connettività diffusa

Geositi (art.63 PdR)

Area di salvaguardia delle captazioni ad uso idropotabile (art.63 PdR)

ELEMENTI POTENZIALI DI APPOGGIO DELLA RETE

CATEGORIE ECOSISTEMICHE

Zone primarie della fascia nivale ad alto grado di naturalità (art.9 e10 PdR)

Zone della fascia alpica a praterie continue ad artificializzazione nulla (art.9 e11 PdR)

Zone a boscaglia di Pino Mugo (art.9 e13 PdR)

Zone a bosco protettivo e produttivo (art.9 e14 PdR)

Zone ad arbusteti con copertura di conifere densa e rada (art.9 e15 PdR)

Zone a pascolo con cespugliati sparsi (art.9 e16 PdR)

Zone agricole di valore testimoniale con nuclei ed edifici percettivamente omogenei (art.19 PdR)

Zone agricole di conservazione della ruralità con nuclei ed edifici a tipologia differenziata (art.20 PdR)

Zone agricole perturbane con nuclei ed edifici a tipologia differenziata (art.21 PdR)

Zone agricole a pratiera - parco con insiemi edilizi a tipologia differenziata (art.22 PdR)

n° Individuazioni puntuali delle modifiche apportate che interessano il PdS

Individuazioni puntuali delle modifiche apportate che interessano il PdR (la numerazione è solo sul PdR)

N

STUDIOQUATTRO

PGT VARIANTE

PIANO DEI SERVIZI

Comune di Livigno
Provincia di Sondrio

ARCHITETTURA INGEGNERIA MODENI

ARCHITETTI
Enzo Bonaiuto
Luca Modenti

[STC] Sfumato SCI
P.zza Garibaldi 9
Pavia (PV) 27100
Tel. 0382 573221
E-mail info@sfumato.it

CDU Brescia srl Unità [CD]
P.zza Garibaldi 9
Pavia (PV) 27100
Tel. 0382 573221
E-mail cdu@studioquattro.it

P.IVA 00140320143

Progettista: Arch.Silvano Modenti
Sindaco: Sig. Bormolini Damiano
Segretario: Dott.ssa Besseghin Stefania

VARIANTE			
Variante adottata dal C.C. con delibera	n°	del	gg/mm/aaaa
Variante approvata dal C.C. con delibera	n°	del	gg/mm/aaaa
Pubblicazione sul BURL Serie Avvisi e Concorsi	n°	del	gg/mm/aaaa

SISTEMA DEI SERVIZI

- Trepalle -

COMMESSA	scala	data
S94/CH	1:2.000	9.8

Norma File	Data	Fase di lavoro	Redatto	Verif.	Approv.	Rev.
S94_Livigno_Trepalle.dwg	Aprile '17	SERVIZI ESISTENTI REVISTA NR. 1/2016	MG	KCI	SB	1