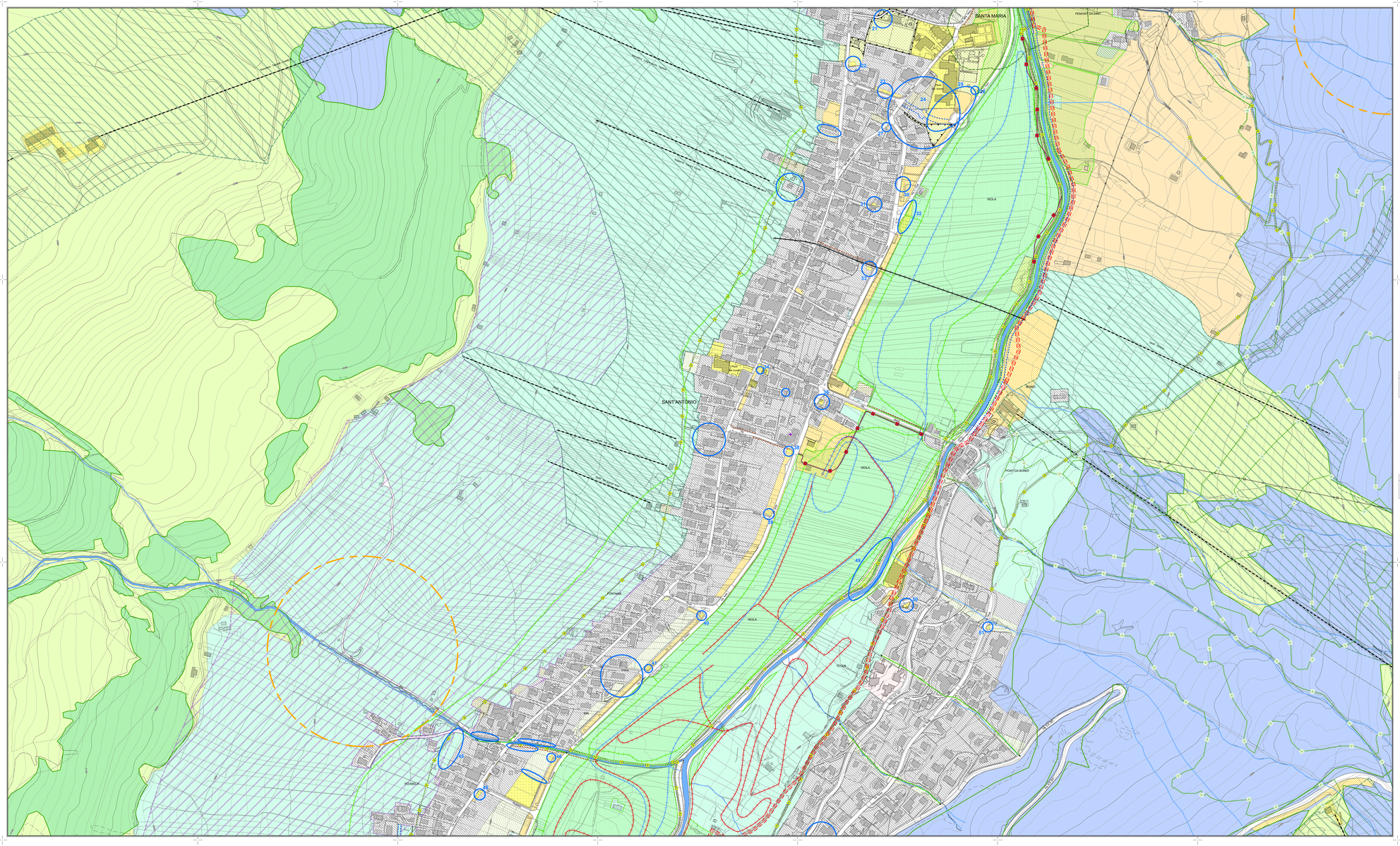

Legenda

TERRITORIO EDIFICATO

- Ambiti propri dell'urbano consolidato
- PEE - Aree destinate all'edilizia residenziale pubblica (art.6)
- VPA - Aree per il verde pubblico attrezzato (art.7)
- AI - Aree adibite e servizi e impianti tecnologici (art.8)
- DIST - Aree riservate ai distributori di carburante (art.9)
- F1- Aree per attrezzature pubbliche e di interesse pubblico e generale (art.10)
- F2 - Aree per l'istruzione (art.11)
- P - Aree per i parcheggi pubblici (art.12)
- F1 - Elisporto (art.10)
- Pp - Aree per parcheggi privati (art.57 PdR)
- Vpv - Aree a verde privato vincolato (art.56 PdR)
- Nuove sedi stradali a cielo aperto (art.26 PdR)
- Nuova sede stradale sotterranea - Passo del Bernina e l'area del Diavolezza - ex proposta D.P. FTRA (art.25 PdR)
- Nuova sede stradale sotterranea del Passo d'Eira (art.25 PdR)
- Allargamento stradale (art.4 comma 6)
- Rete di distribuzione energia elettrica (art. 27 e 62 PdR)
- Antenne stazione radio-base (art.28 PdR)
- Depuratore esistente (art.58 PdR)
- Treno navetta sotterraneo previsto da PGT (art.29 PdR)
- Vallo di protezione valanghe (art.52 PdR)

TERRITORIO APERTO

AREE PER ATTREZZATURE DI INTERESSE PUBBLICO CON RIFERIMENTO ALLA PRATICA DELLO SCI ALPINO

- Piste esistenti (art.36 PdR)
- Piste previste (art.36 PdR)
- Impianti di risalita esistenti (art.37 PdR)
- Impianti di risalita di progetto (art.37 PdR)
- Piste da sci di fondo (art.40 PdR) — Agonistica — Turistica — Passeggiata
- Piste ciclabili (art.39 PdR)
- Nuove previsioni di piste ciclabili da variante (art.39 PdR)
- Sentieri per mountain bike (art.39 PdR)
- Delimitazione ambito con simbologia specifica
- [M] Attività sportive di Biathlon (art.4 comma 7)

VERDE DI CONNESSIONE E CORRIDOI ECOLOGICI (art.14)

Schemi di reti ecologiche provinciali - rovatello di riferimento tipo "A"

Concetto	Obiettivi e riferimenti	Geometria
Rete ecologica come sistema interconnesso di habitat di cui salvaguardare la biodiversità	Mantenimento del rapporto equilibrato tra habitat e specie selvatiche, ripristino delle condizioni ambientali della natura e suo ripopolamento ed alla migliorameto della biodiversità	Struttura forestale sui riconoscimento di aree centrali (core areas) e di aree di collegamento (corridoi) con orientazione in modo che sia consentito lo spostamento da popolazioni e esiste il rischio di estinzioni, e di ripopolamento di aree precedentemente popolate di conferire alla conguagliata natura

- AREE CENTRALI - Matrici primarie: Aree con presenza di ecosistemi di importanza internazionale ove la specie focale mantiene popolazioni sostenibili nel tempo (Parco Nazionale dello Stelvio)
- AREE CENTRALI - Matrici primarie: Aree con presenza di ecosistemi di importanza internazionale ove la specie focale mantiene popolazioni sostenibili nel tempo: SIC IT20400001 - 2 - 3 - 4 5 - 6 - 7 - 11)
- FASCE DI PROTEZIONE - Gangli primari e secondari: Aree alte a ridurre i fattori di minaccia alle aree centrali
- FASCE DI CONNESSIONE - Stratture lineari: Corridoi ecologici primari e secondari atti a consentire lo scambio di individui tra le aree precedenti
- Corridoi ecologici del reticolo idrico — Laghi alpini — Bacini artificiali
- NUOVE UNITA' ECOSISTEMICHE PAVANATURALI

Concetto	Obiettivi e riferimenti	Geometria
Rete ecologica come insieme di unità paesistiche, spazi verdi e pervioi urbani e periurbani, supporto di fruizioni percettive e turistiche	Miglioramento della connettività diffusa, riqualificazione delle componenti naturali degli agroecosistemi e delle aree periurbane, miglioramento della dell'efficienza ofrtuiamento qualitiva delle popolazioni	struttura forestale su aree e ambiti differenziati ed integrati percorribili e fruibili e filo rionaiio

- CORRIDOI AMBIENTALI: Aree ad utilizzazione estensiva di grande rilevanza per le valenze ecologiche e per la vicinanza alla città
- NODI ECOLOGICI: Parchi urbani, campi sportivi e impianti ricreativi in continuità funzionale e percettiva con spazi aperti di varia natura e dimensione
- GREENWAYS: Rete viabile verde in grado di connettere città e campagne, luoghi abitati e zone naturali
- CORRIDOI ECOLOGICI URBANI: Fasce di verde, giardini, aiuole, aree residuali e comunque inedificate utili al miglioramento della connettività diffusa
- Cerodi (art.63 PdR)
- Area di salvaguardia delle captazioni ad uso idropotabile (art.63 PdR)

ELEMENTI POTENZIALI DI APPOGGIO DELLA RETE

CATEGORIE ECOSISTEMICHE

- Zone primarie della fascia nivale ad alto grado di naturalità (art.9 e10 PdR)
- Zone della fascia alpica a praterie continue ad artificializzazione nulla (art.9 e11 PdR)
- Zone a boscaglia di Pino Mugo (art.9 e13 PdR)
- Zone a bosco protettivo e produttivo (art.9 e14 PdR)
- Zone ad arbusteti con copertura di conifere densa e rada (art.9 e15 PdR)
- Zone a pascolo con cespuglieti sparsi (art.9 e16 PdR)
- Zone agricole di valore testimoniale con nuclei ed edifici percettivamente omogenei (art.19 PdR)
- Zone agricole di conservazione della ruralità con nuclei ed edifici a tipologia differenziata (art.20 PdR)
- Zone agricole perturbane con nuclei ed edifici a tipologia differenziata (art.21 PdR)
- Zone agricole a pratera - parco con insiemi edilizi a tipologia differenziata (art.22 PdR)

- n° Individuazioni puntuali delle modifiche apportate che interessano il PdS
- Individuazioni puntuali delle modifiche apportate che interessano il PdR (la numerazione è solo sul PdR)

N

STUDIOQUATTRO

PGT VARIANTE

PIANO DEI SERVIZI

Comune di Livigno
Provincia di Sondrio

Progettista: Arch.Silvano Molinelli
Sindaco: Sig. Bormolini Damiano
Segretario: Dott.ssa Bessegrin Stefania

ARCHITETTURA INGEGNERIA AMBIENTE

ARCHITETTI
Piero Bormolini
Silvano Molinelli
Luca Lanfranchi

STUDIO QUATTRO SRL
Via Stelvio 53/55
23100 SONDRIO
Tel. 0342 512120
Fax 0342 511420
E-mail info@studioquattro.it

CONSULENZA GEOLOGICA
Dott. Geologo **Alessandro del Curto** (CCG)
Via Trieste 8/A
23100 SONDRIO
Tel. 0342 670125
Fax 0342 670125
E-mail info@studioquattro.it
P.IVA 00140320143

VARIANTE

Variante adottata dal C.C. con delibera	n°	del	
Variante approvata dal C.C. con delibera	n°	del	
Pubblicazione sul BURL Serie Avvisi e Concorsi	n°	del	

SISTEMA DEI SERVIZI

- Santa Maria - Sant'Antonio - Teola - Fontana -

DISTRETTO/AMBITO	SISTEMA	SCALA	TAVOLA
	SS4/CH	1:2.000	9.2

Codice File	Data	Fase di lavoro	Redatto	Verif.	Approv.	Rev.
0210_Livigno(Sondrio)var	Aprile 17	SERVIZI-ACCESSIBILITÀ-SS-FA-MS - Stralcio	MCI	ECC	SM	1