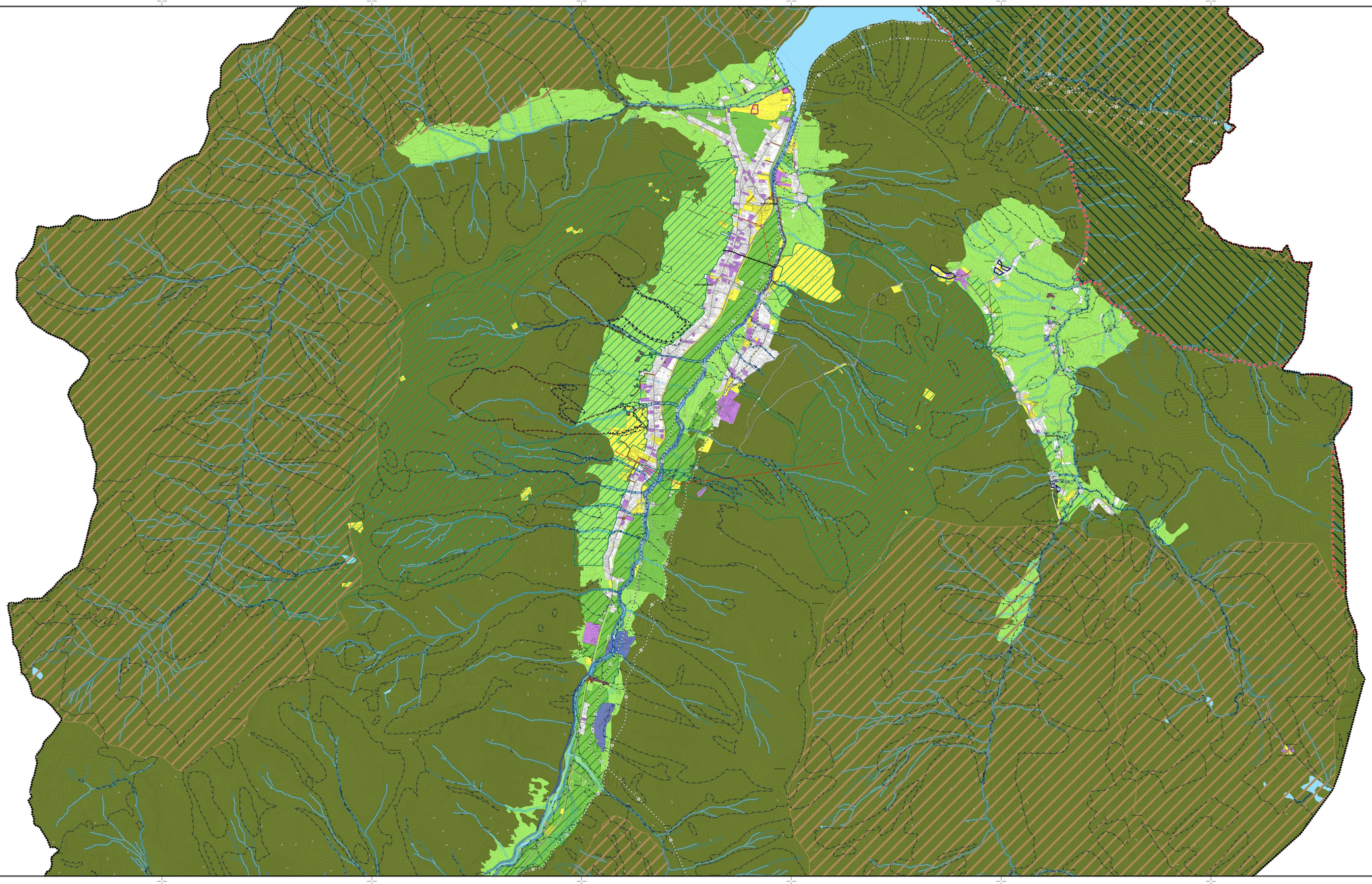

Legenda

Ambiti del tessuto urbano consolidato

- Zone miste dei nuclei di valore ambientale
- Zone a prevalente caratterizzazione produttiva
- Zone a prevalente caratterizzazione turistico/ricettiva
- Aree adibite a servizi pubblici e privati di interesse pubblico

Aree agricole

- Aree destinate all'agricoltura
- Aree agricole di versante

Aree di valore paesaggistico-ambientale ed ecologiche

- Parco nazionale dello Stelvio
- ZPS - Zone di Protezione Speciale
- ZSC - Zone speciali di conservazione
- Aree di naturalità fluviale (art.13 PTCP)
- Aree agricole di interesse strategico (art.43 PTCP)
- Varchi/ corridi paesistico ambientali (art.12 PTCP)

Ambiti assoggettati a specifica tutela

- Limite classi 4 di Fattibilità geologica - Aree ad alto rischio geologico (Vedi tavole della Componente Geologica)
- Zona 1 - PAI - PS Legge 267/1998 (Vedi tavole della Componente Geologica)
- Zona 2 - PAI - PS Legge 267/1998 (Vedi tavole della Componente Geologica)
- Vincolo di natura idraulica (Vedi tavole della Componente Geologica)

Azioni strategiche previste

- Ambiti di Trasformazione
- Ambiti di Rigenerazione
- Dominio sciabile
- Treno navetta sotterraneo
- Impianti di risalita di progetto
- Infrastrutture per la mobilità di progetto in galleria/sotterranee
- Previsioni viabilistiche di interesse locale
- Valorizzazione dei tracciati guida "SENTIERO ITALIA" e "VIA ALPINA"

Limiti amministrativi

- Confine comunale

N

STUDIOQUATTRO

PGT
VARIANTE PUNTUALE

DOCUMENTO DI PIANO

Comune di LIVIGNO
Provincia di Sondrio

ARCHITETTURA INGEGNERIA DESIGN

ARCHITETTI
Enzo Scrosoppa
Cristina Bini
Silviano Molinetti

23023 **Chiavenna** (SO)
Via Dolzino, 4
Tel. 0343 37111
Fax 0343 33533
E-mail:info@studioquattro.it

23011 **Grosotto** (SO)
Via Roma, 42
Tel. 0342 851112
Fax 0342 851112
E-mail:info@studioquattro.it
P.IVA 00140820143

Progettista:
Arch.Silviano Molinetti

Sindaco:
Sig. Galli Remo

Segretario:
Dott. Pedranzini Cesare

Ordine degli Architetti Pianificatori Paesaggisti e Conservatori della provincia di sondrio
n. 46

- VARIANTE PUNTUALE -		
Variante puntuale adottata dal C.C. con delibera	n° 84	del 28.12.2025
Variante puntuale approvata dal C.C. con delibera	n° 23	del 28.05.2026
Pubblicazione sul BURL Serie Avvisi e Concorsi	n°	del

PREVISIONI DEL DOCUMENTO DI PIANO

commessa: 897/CH

scala: 1:10.000

tavola: 3.2

Name File	Data	Fase di lavoro	Redatto	Verif.	Approv.	Rev.
3c-CU_PersonaGovernoDiPiano_VMunicipale	Gennaio 25	VERSIONE INTERSETTORIALE/11-VAS	wcs	wcs	sm	0
3c-CU_PersonaGovernoDiPiano_VMunicipale	Gennaio 25	ADOZIONE	wcs	wcs	sm	0
3c-CU_PersonaGovernoDiPiano_VMunicipale	Maggio 26	APPROVAZIONE	wcs	wcs	sm	0