

PROSPETTO NORD

LEGENDA:

- OPERE DA COSTRUIRE
- OPERE DA DEMOLIRE

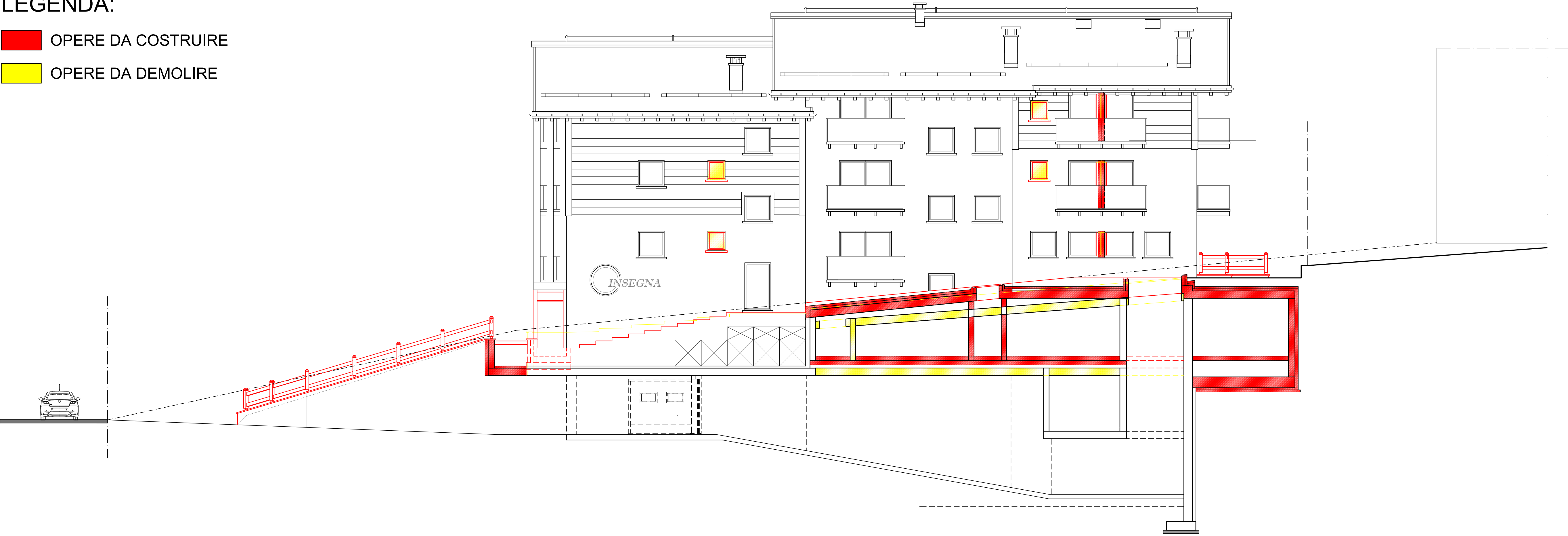

PROSPETTO OVEST

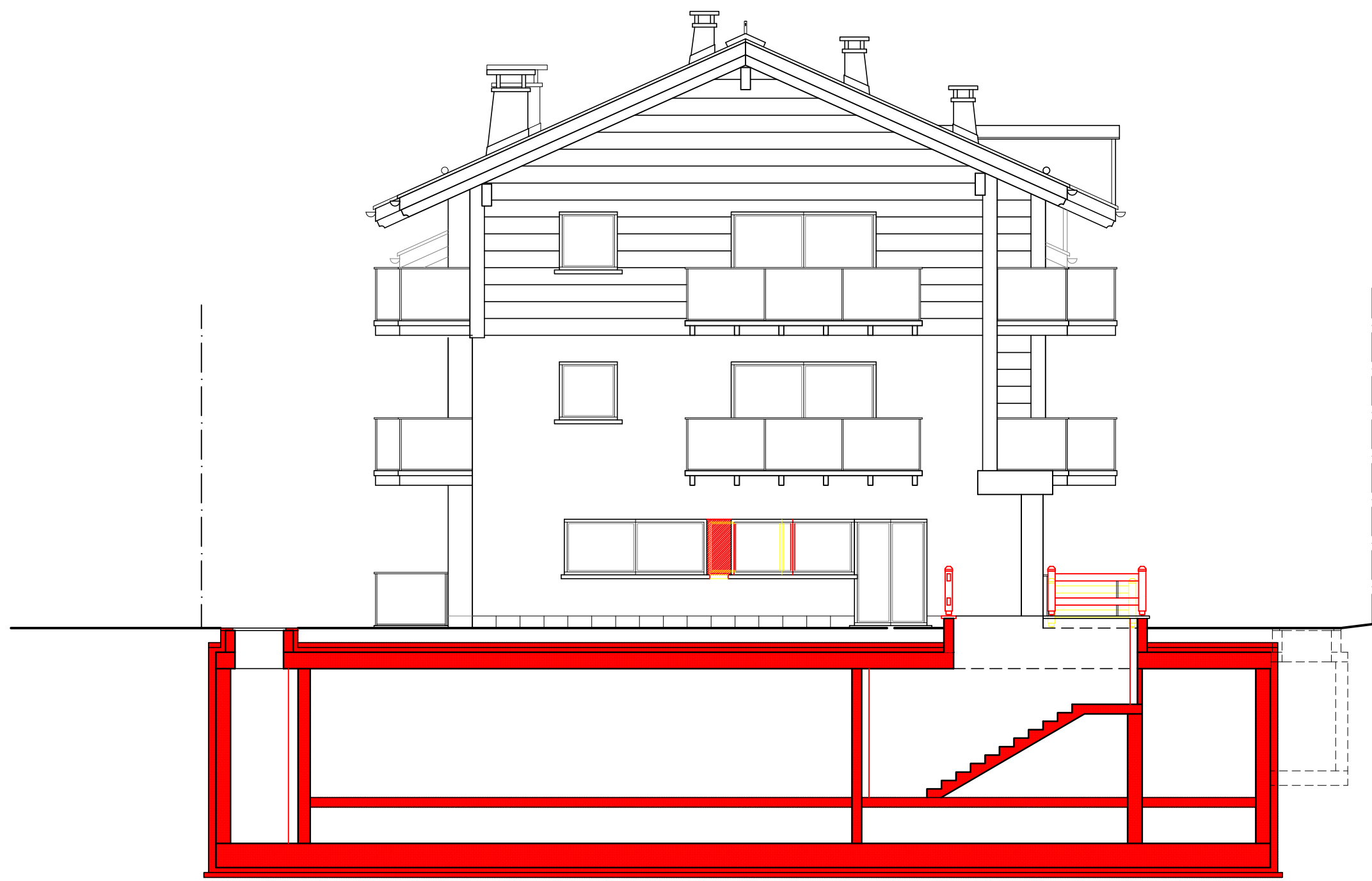

PROSPETTO EST

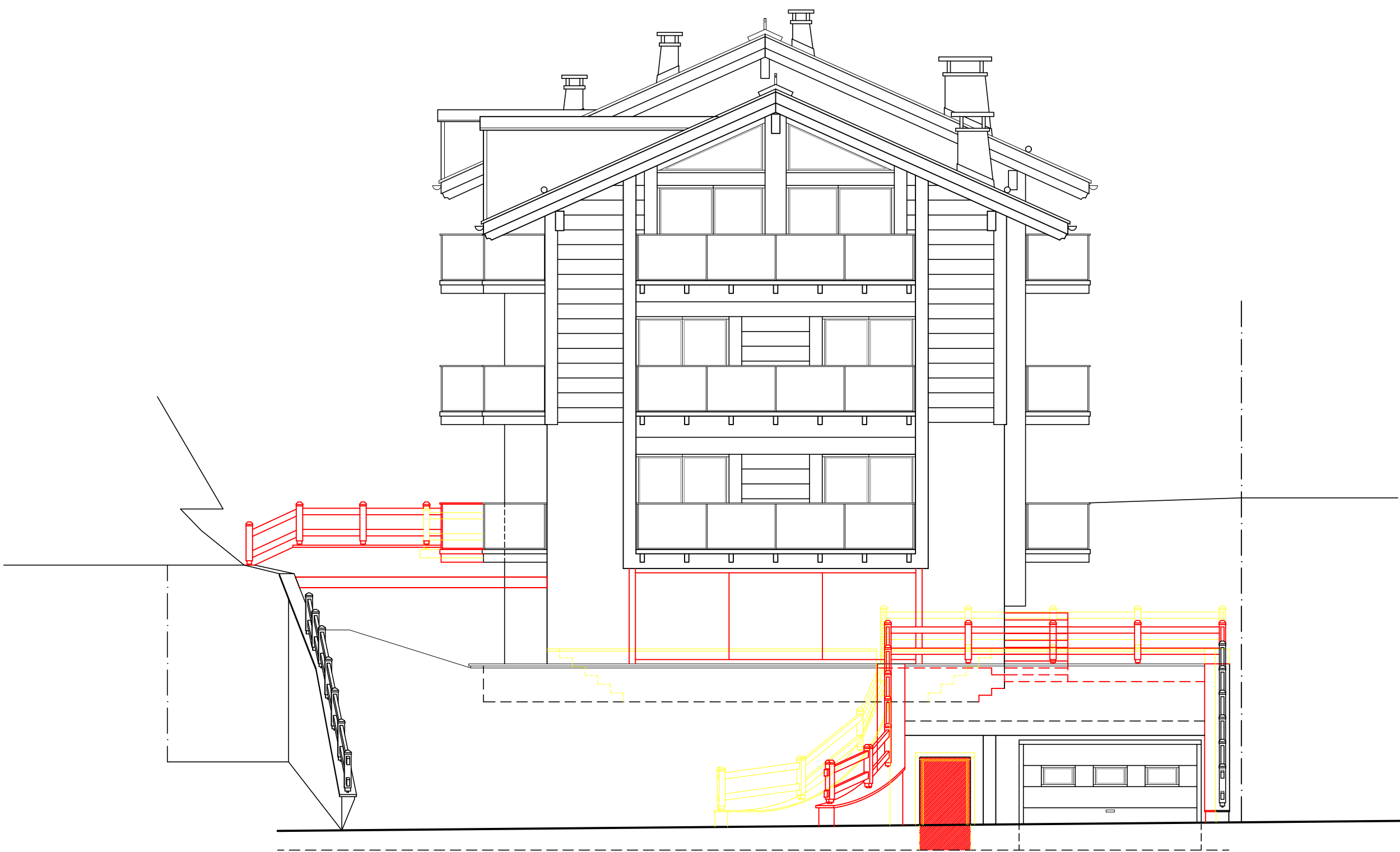

PROSPETTO SUD





STUDIO ASSOCIATO
D.M.P.

Via Dala Gesa n.661 -23041- Livigno (SO)
tel./fax : (0342) 997561
e-mail : info@studiodmp.eu
c.f. 32017290146

Geometra MOTTINI DAVIDE c.i. MTT DVD 65721 E621U Collegio Geometri Prov. di Sondrio n.1043
Geometra PINI MASSIMO c.i. PINI MSM 72A18 E220R Collegio Geometri Prov. di Sondrio n.1158

Comune: LIVIGNO Provincia: SONDRIO

Località/Via : SAROCH

Identificazione catastale :
Foglio n.40 Mapp. n. 1641-1626-1627-1860-1923

Progetto : **PRIMA VARIANTE IN CORSO D'OPERA**
LIEVI MODIFICHE ARCHITETTONICHE E
INTERNE AI PIANI CON REALIZZAZIONE
DI NUOVI VANI ACCESSORI INTERRATI
E BUSSOLA D'INGRESSO

Oggetto : PROSPETTI NORD-OVEST-SUD-EST
COMPARATIVA

Committente : SNOW CRYSTAL S.R.L.

Tavola: 7	Scala : 1:100	
	Data : LUGLIO 2025	Aggiornamento : AGOSTO 2025
	File : 2025/Guana sorelle/Nuovo albergo Saroch	
	Aggiornamenti : Data : Data :	

DSGN: G.V. CNTL:

Il tecnico