

PIANTA PIANO SEMINTERRATO

$V = 298,59 \text{ m}^2 \times 3,55 + 32,97 \text{ m}^2 \times 3,20 =$
 $= 1'165,49 \text{ m}^3$

SEZIONE TRASVERSALE C/C'

CALCOLI ANALITICI

CALCOLO VOLUMI IN PROGETTO FUORITERRA

$V = 1165,49 + 1072,34 + 994,70 + 399,83 + 493,55 + 368,95 \text{ m}^3 =$
 $4'494,86 \text{ m}^3$

VERIFICA DENSITA' EDILIZIA (5m³/m²)

SUPERFICIE FONDIARIA COMPLESSIVA S.F. = 899,61 m²

da cui deriva V massimo ammesso : 899,61 x 5 = 4'498,05 m³

4'494,86 < 4'498,05 ----> INDICE VERIFICATO

CALCOLO POSTI AUTO IN PROGETTO IN BASE AL P.G.T. VIGENTE

SUPERFICIE MINIMA DA DESTINARE A PARCHEGGIO :

10 mq. ogni 100 mc. (ai sensi art. 33.4 D.N. del P.G.T.)

TOTALE VOLUME IN PROGETTO:

= 4'494,86 mc.

SUPERFICIE MINIMA DA DESTINARE A PARCHEGGIO:

= 4'494,86/ 10 = 449,49 mq.

SUPERFICIE A PARCHEGGIO IN PROGETTO (VEDI TAV. 5a) :

= 329,30 mq. (PS2) + 297,90 (PS1) = 627,20 mq.

449,49 mq. (sup. a parcheggio richiesta) < 627,20 mq. (sup. autorimesse in progetto)

CALCOLO POSTI AUTO (1 POSTO AUTO OGNI CAMERA D'ALBERGO) :

Nr. 22 CAMERE IN PROGETTO = Nr. 22 POSTI AUTO NECESSARI

TOTALE Nr.13 POSTI AUTO POSIZIONATI AL PIANO SECONDO INTERRATO E

Nr.9 POSTI AUTO POSIZIONATI AL PIANO PRIMO INTERRATO

PIANTA PIANO TERRA

$V = 329,95 \text{ m}^2 \times 3,25 \text{ m} = 1072,34 \text{ m}^3$

PIANTA PIANO PRIMO

$V = 320,87 \text{ m}^2 \times 3,10 \text{ m} = 994,70 \text{ m}^3$

PIANTA PIANO SECONDO

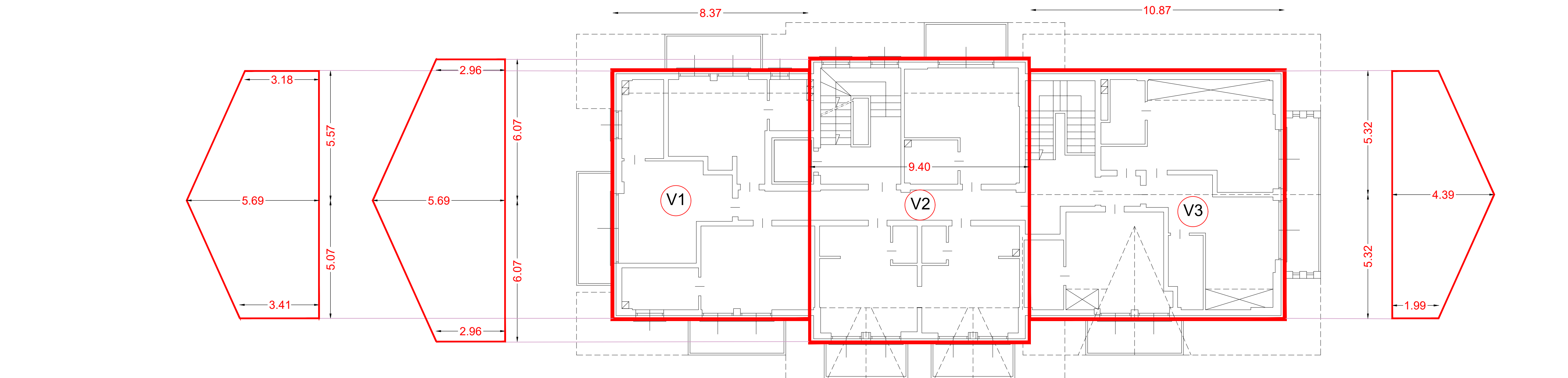

$V1 = (5,07 \times (5,69 + 3,41)/2 + 5,57 \times (3,18 + 5,69)/2) \times 8,37 \text{ m} =$
 $399,83 \text{ m}^3$

$V2 = 6,07 \times (2,96 + 5,69 + 9,40 \text{ m}) = 493,55 \text{ m}^3$

$V3 = (1,99 + 4,39) \times 5,32 \times 10,87 \text{ m} = 368,95 \text{ m}^3$



Geometra MOTTINI DAVIDE c.f. MTT DVO 65721 E821U Collegio Geometri Prov. di Sondrio n.1043
Geometra PINI MASSIMO c.f. PINI MSM 72419 E208R Collegio Geometri Prov. di Sondrio n.1158

Comune: LIVIGNO Provincia: SONDRIO

Località/Via : SAROCH

Identificazione catastale :

Foglio n.40 Mapp. n. 1641-1626-1627-1860-1923

Progetto : PRIMA VARIANTE IN CORSO D'OPERA
LIEVI MODIFICHE ARCHITETTONICHE E
INTERNE AI PIANI CON REALIZZAZIONE
DI NUOVI VANI ACCESSORI INTERRATI
E BUSSOLA D'INGRESSO

Oggetto : VERIFICA DENSITA' EDILIZIA E PARCHEGGI
PROGETTO

Committente : SNOW CRYSTAL S.R.L.

Tavola: 5 b	Scala : 1:100	
	Data : LUGLIO 2025	Aggiornamento : DICEMBRE 2025
Aggiornamenti :	File : 2025/Guana sorelle/Nuovo albergo Saroch	
	Data :	

DSGN: G.V. CNTL:

Il tecnico

Questo disegno è di proprietà dello Studio Associato D.M.P. Non può essere riprodotto né divulgato senza la nostra autorizzazione.