

# PROSPETTO NORD

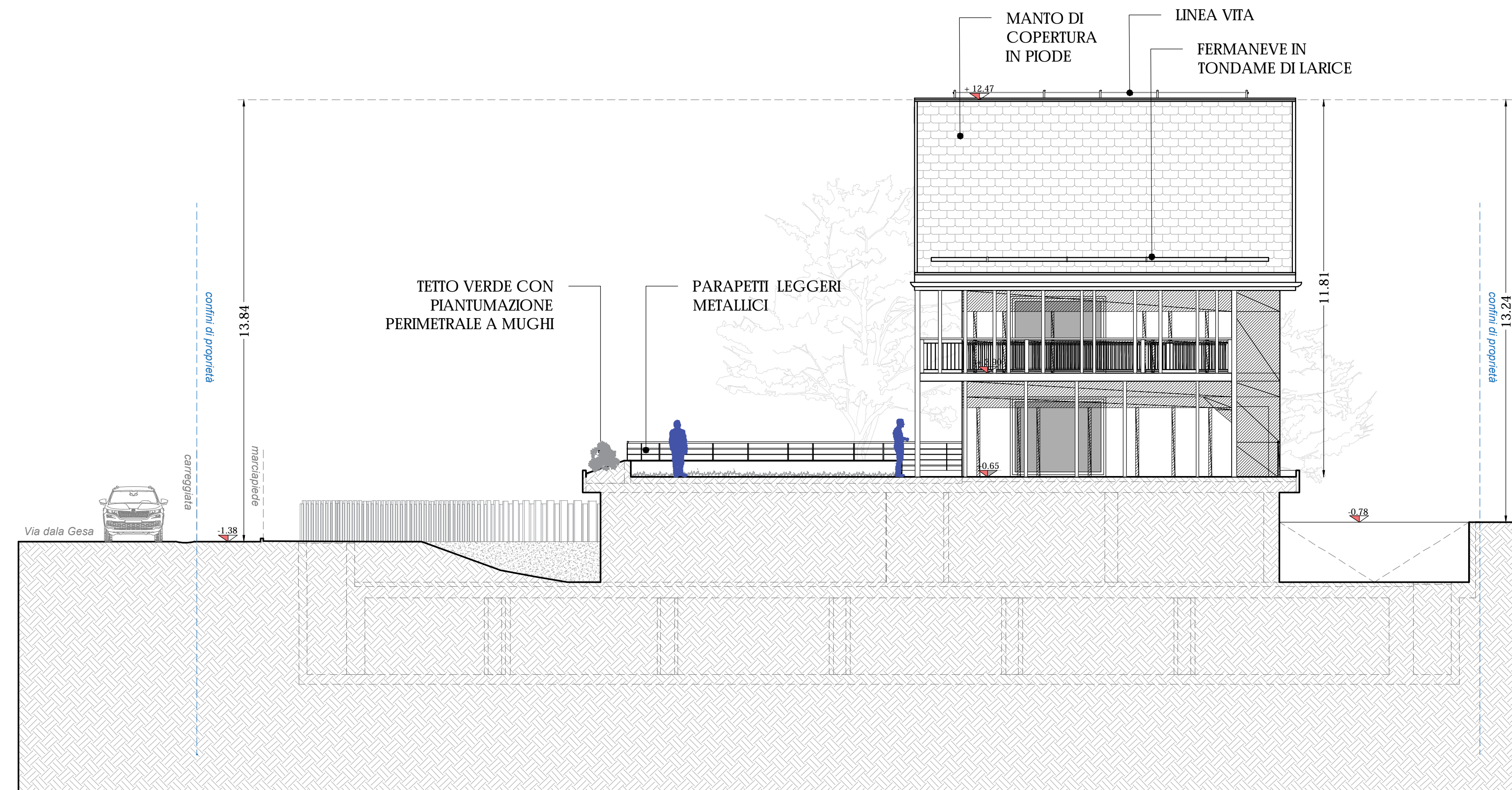

## PROSPETTO OVEST

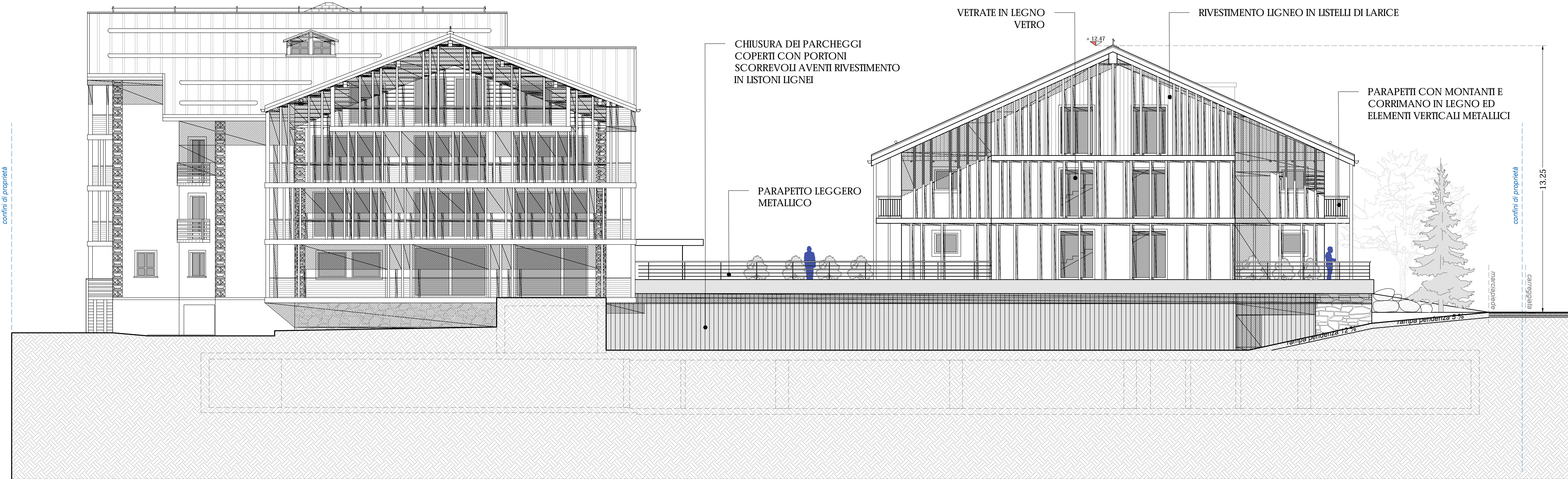

## PROSPETTO SUD

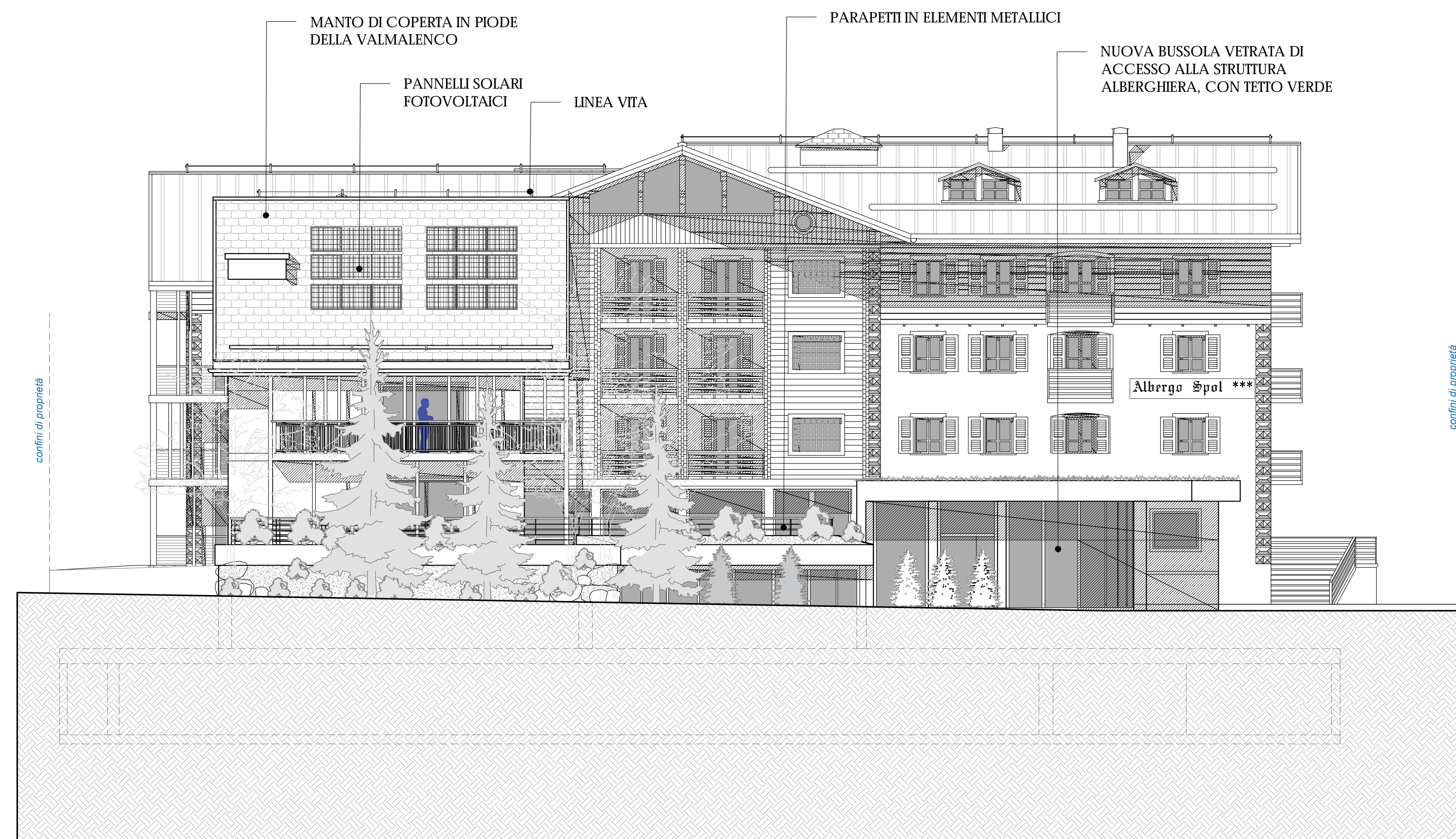

## PROSPETTO EST

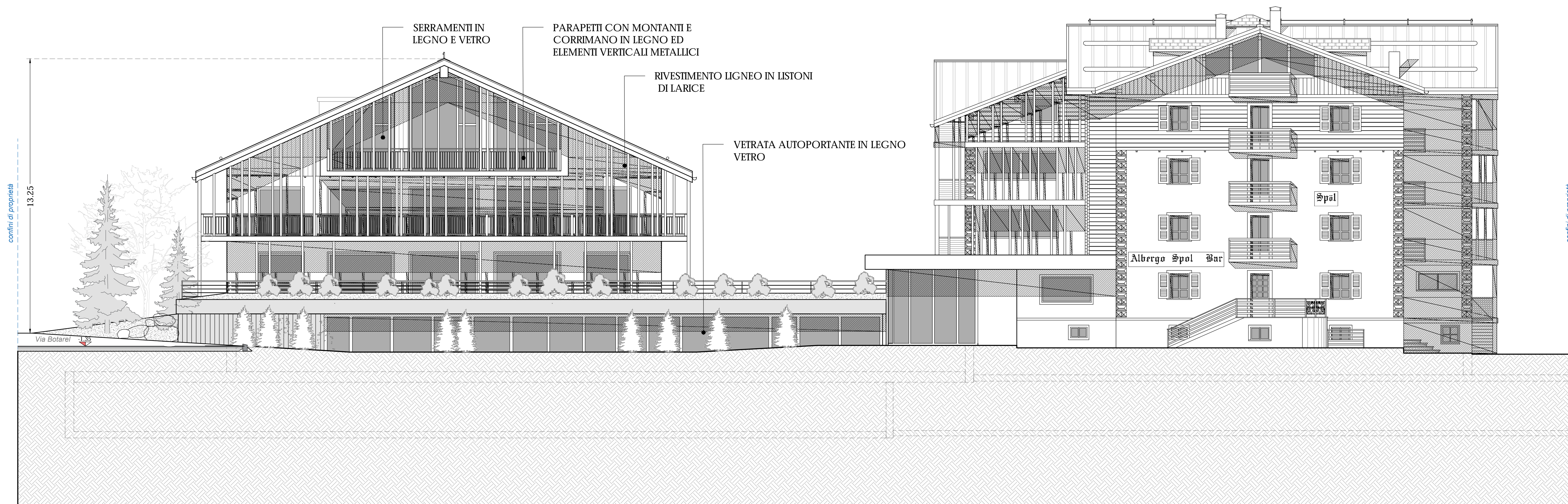

		<b>STUDIO ASSOCIATO</b> <b>D.M.P.</b> Via Dala Gesa n.661 - 23041 - Dolgno (SO) tel. +39 (0342) 397343 e-mail: <a href="mailto:studioassociato.dmp@pro.it">studioassociato.dmp@pro.it</a> tel. +39 (0342) 397346	
Geometra <b>MOTTINI DAVIDE</b> - C.P.F. 0702016724-00232 - Categoria Geometri Prov. di Sondrio n.1 Geometra <b>FINI MASSIMO</b> - C.P.F. 0702017243-00000 - Categoria Geometri Prov. di Sondrio n.1 Architetto <b>DE ROMANIS IRBEN</b> - C.F. 030180104-141113139 - Ordine Architetto Prov. di Sondrio n.151			
Comune: <b>LIVIGNO</b>		Provincia: <b>SONDRIO</b>	
Località/Via: <b>DALA GESA</b>			
Identificazione catastale : Foglio n. <b>30</b> Part. n. <b>37 e 897</b>			
Progetto : <b>VARIANTE IN CORSO D'OPERA</b> <b>AMMODERNAMENTO MEDIANTE</b> <b>AMPLIAMENTO DELLA STRUTTURA</b> <b>TURISTICO-RICETTIVA ALL'INSEGNA</b> <b>"ALBERGO SPÖL" CON</b> <b>TRASFORMAZIONE DA 4 A 5 STELLE</b>			
Oggetto: <b>PROSPETTI APPROVATI</b>			
Committente: <b>SOC. "ALBERGO SPÖL" S.N.C.</b>			
Tavola: <div style="font-size: 4em; font-weight: bold; margin-top: 10px;">F</div>	Scala : <div style="font-size: 1.5em; font-weight: bold; margin-top: 5px;">1:100</div>	Data : <div style="font-size: 1.5em; font-weight: bold; margin-top: 5px;">SETTEMBRE 2025</div>	
Aggiornamenti :	File :	<a href="https://spole.spolanplanimgio.it/wellness/espandimento%20pc">https://spole.spolanplanimgio.it/wellness/espandimento%20pc</a>	
	Data :	<div style="font-size: 1.5em; font-weight: bold; margin-top: 5px;">NOVEMBRE 2025</div>	
	Data :		
DSGN:		CNTIL: <b>DMP</b>	
Il tecnico			