

SEZIONE 1



SEZIONE 2



SEZIONE 3

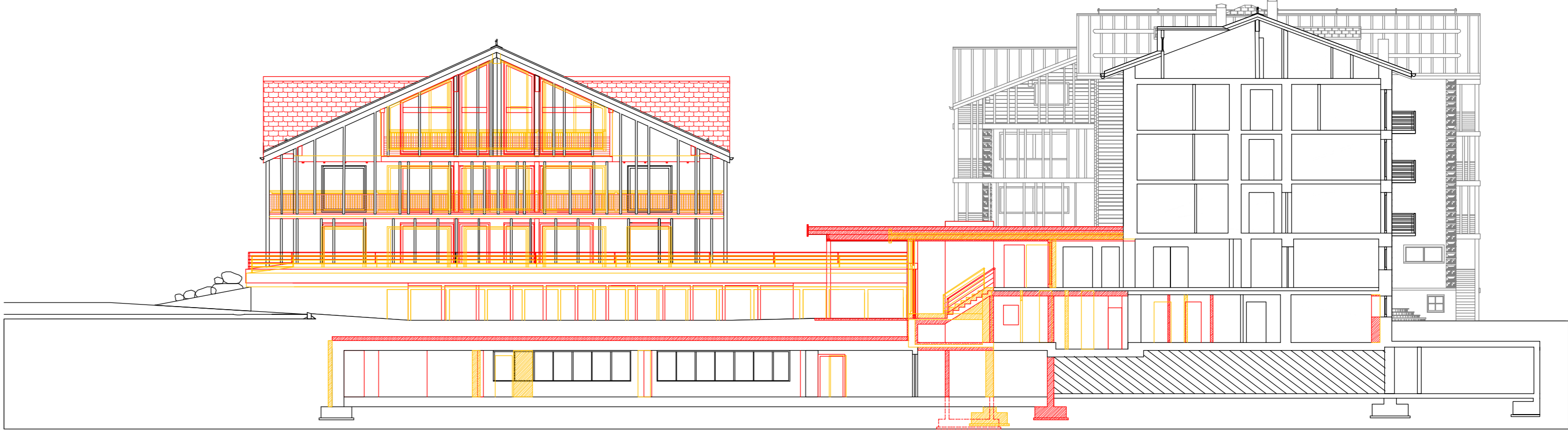

SEZIONE 4

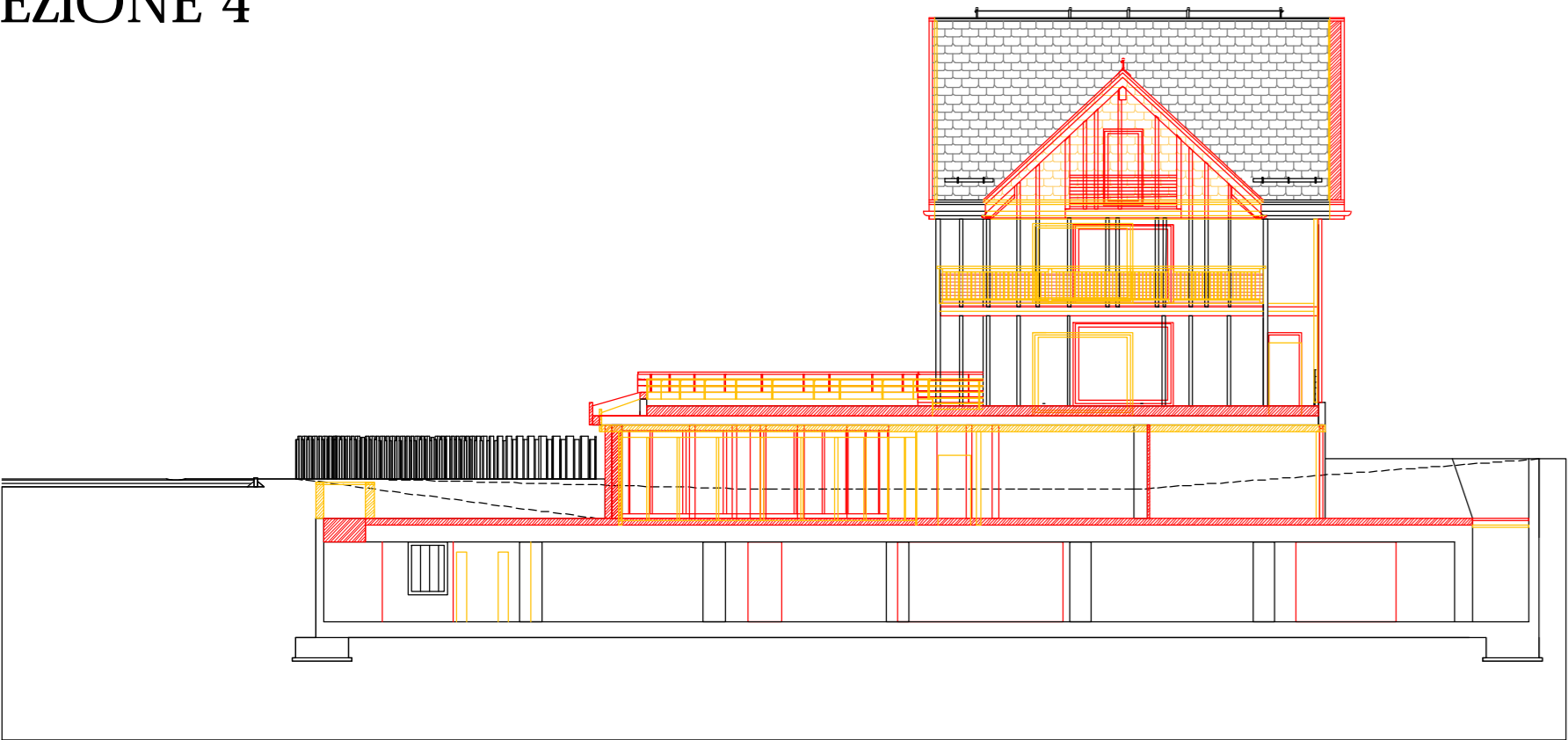

SEZIONE 5

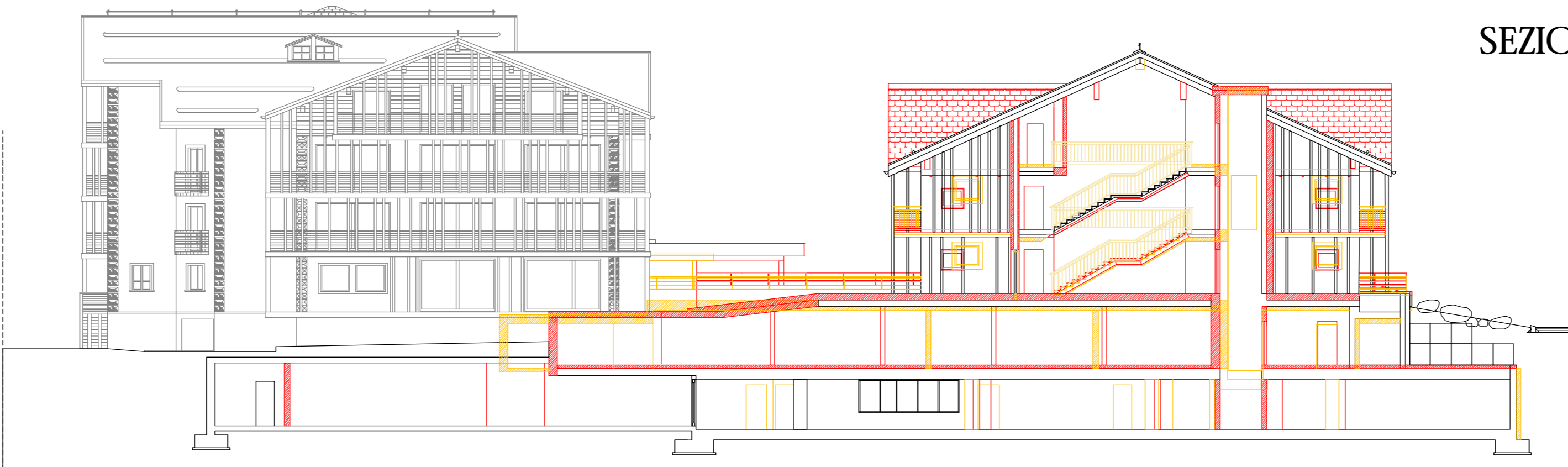

PROSPETTO NORD
nuova dependance

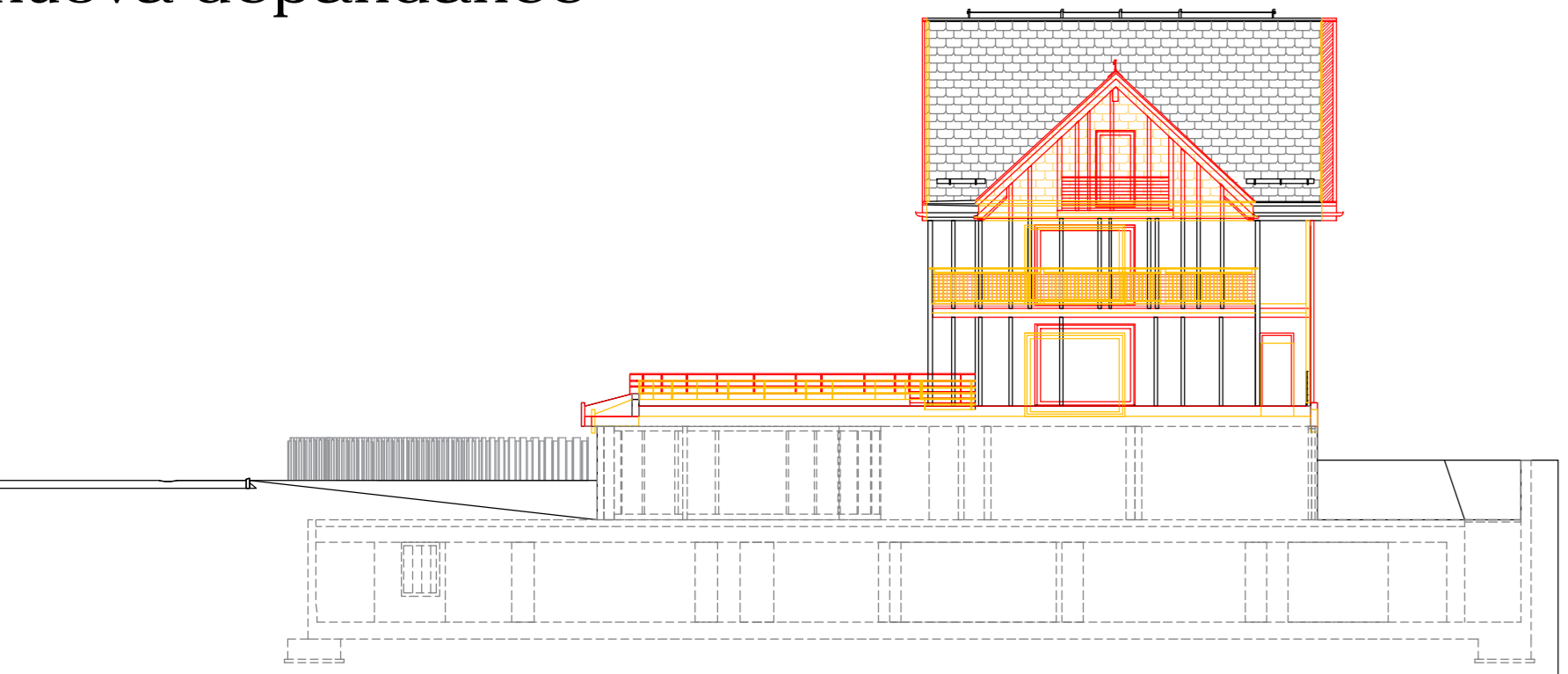

PROSPETTO OVEST

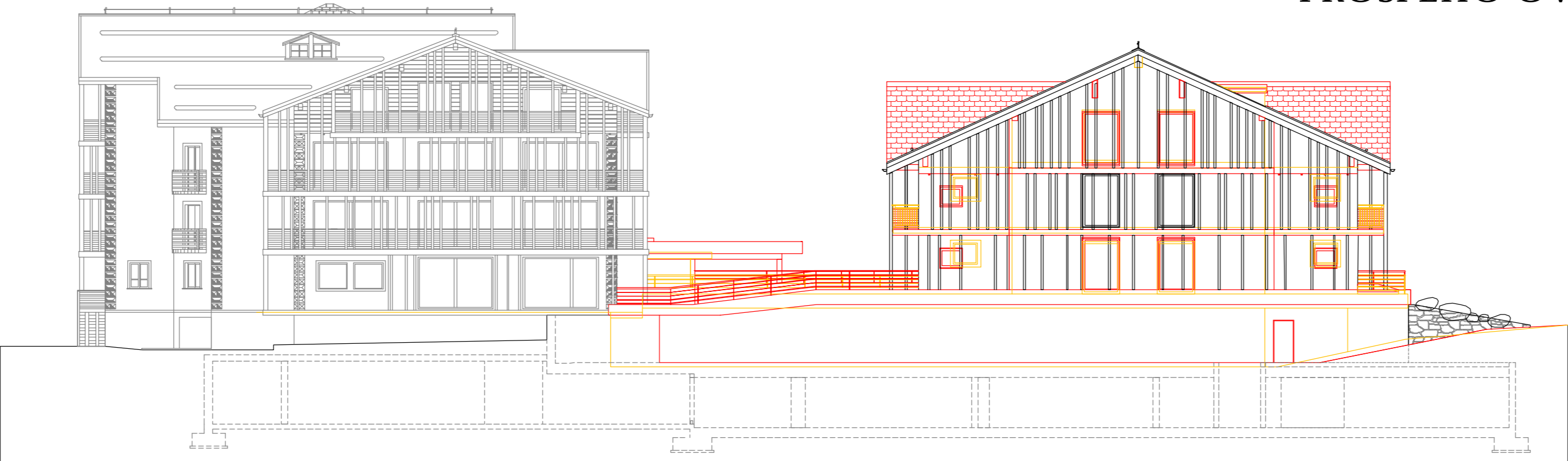

PROSPETTO SUD



PROSPETTO EST

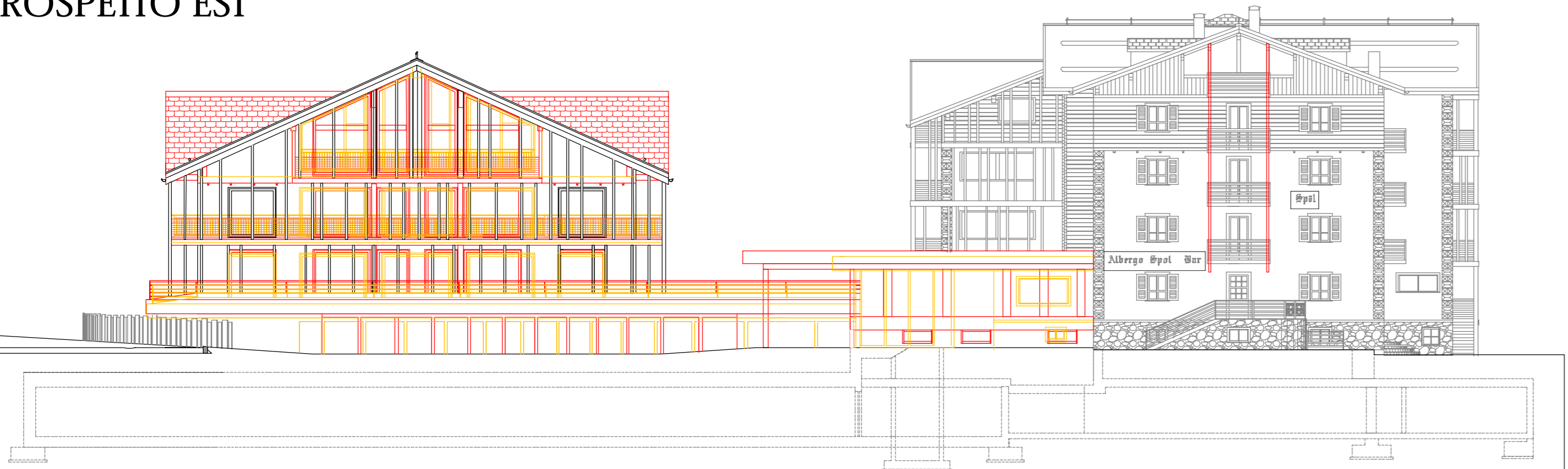

PROSPETTO NORD
fabbricato esistente



LEGENDA
COSTRUZIONE
DEMOLIZIONE

STUDIO ASSOCIATO
D.M.P.
Via Dala Gesa n.661 - 23041 - Livigno (SO)
tel./fax 0342/997561
e-mail: info@studio-dmp.eu
c.f. 92017290146

Geometra MOTTI DAVIDE c.f. MIT DVD 63721 BR210 Collegio Geometri Prov. di Sondrio n.1043
Geometra PINI MASSIMO c.f. PIN MSM 72418 E2008 Collegio Geometri Prov. di Sondrio n.1158
Architetto BORMOLENI BRIAN c.f. BRM BRN 98453 D1320 Ordine Architetti Prov. di Sondrio n.515

Comune: LIVIGNO Provincia: SONDRIO

Località/Via: DALA GESA

Identificazione catastale :
Foglio n. 30 Mapp. n. 37 e 897

Progetto : **VARIANTE IN CORSO D'OPERA**
AMMODERNAMENTO MEDIANTE
AMPLIAMENTO DELLA STRUTTURA
TURISTICO-RICETTIVA ALL'INSEGNA
"ALBERGO SPÖL" CON
TRASFORMAZIONE DA 4 A 5 STELLE

Oggetto : SEZIONI e PROSPETTI
COMPARATIVI

Committente :SOC. "ALBERGO SPOL" S.N.C.

Tavola:	Scala : 1:200
6.b	Data : SETTEMBRE 2025
	File : 2025/HOTEL SPOL/AMPLIAMENTO WELLNESS E DEPENDANCE/1°VCO
Aggiornamenti :	Data : NOVEMBRE 2025
	Data :

DSGN: CNLT: DMP

Il tecnico