

LIVELLO -2
(piano interrato)

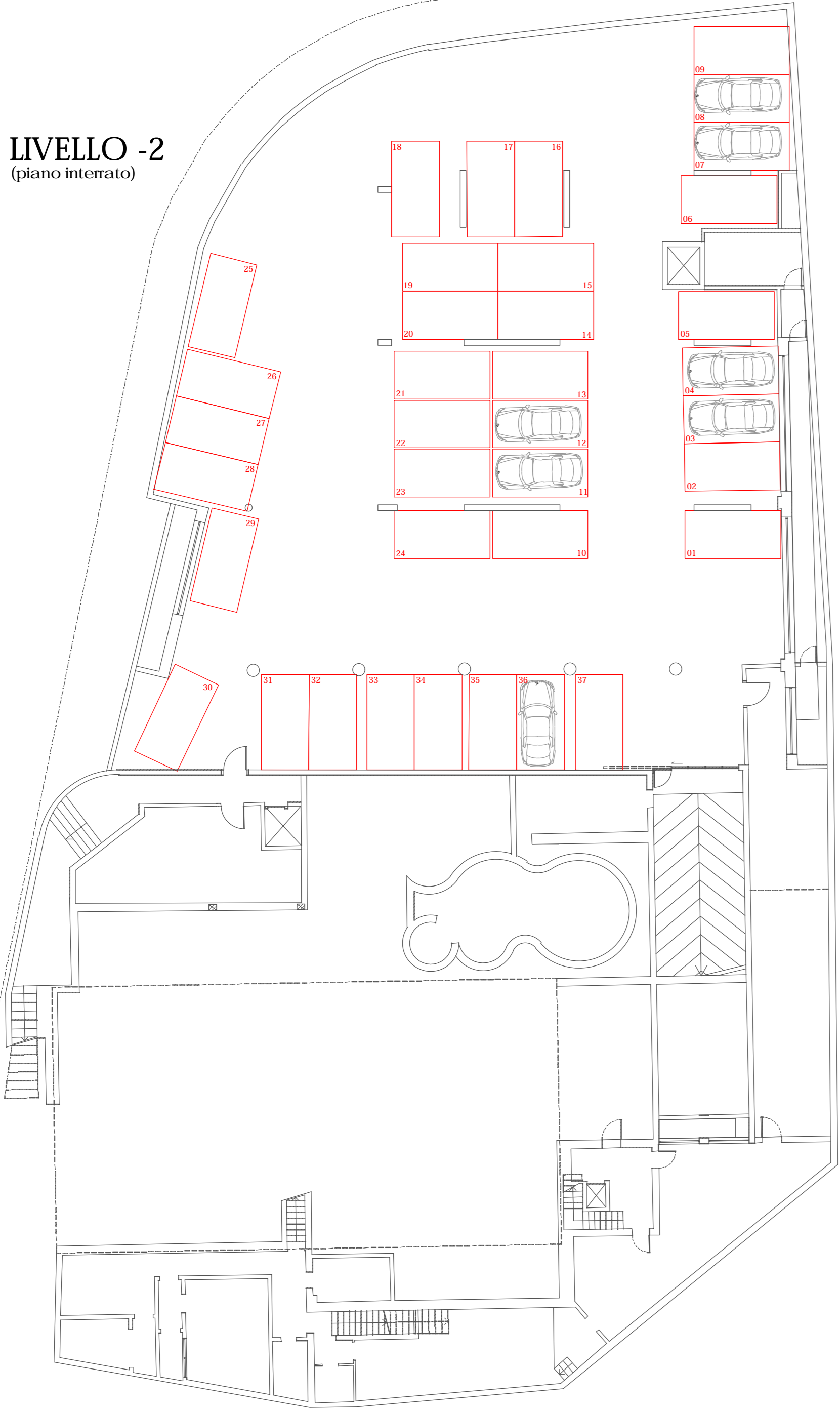

LIVELLO -1
(piano seminterrato)

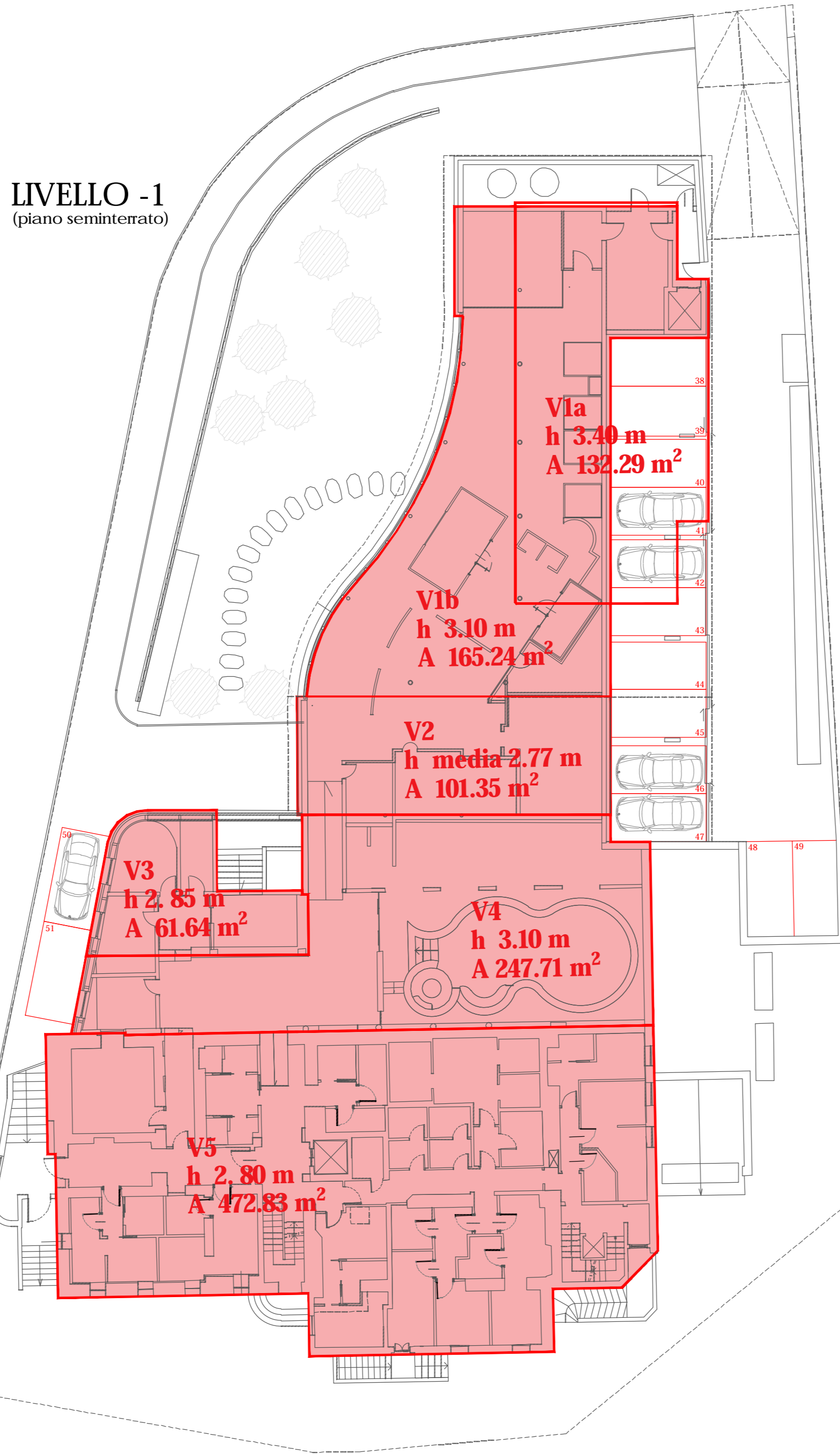

LIVELLO 0
(piano rialzato)

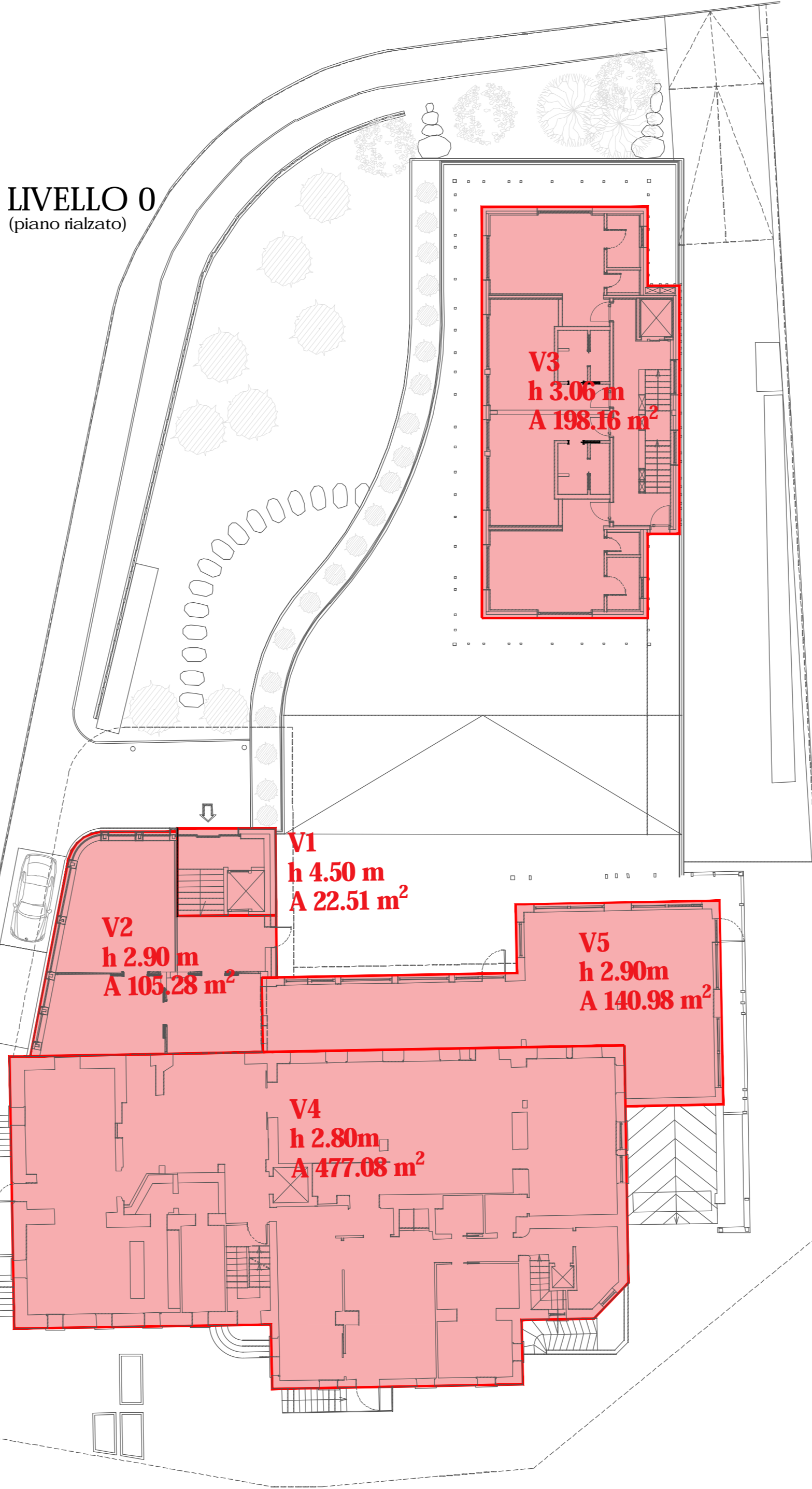

LIVELLO 1
(piano primo)

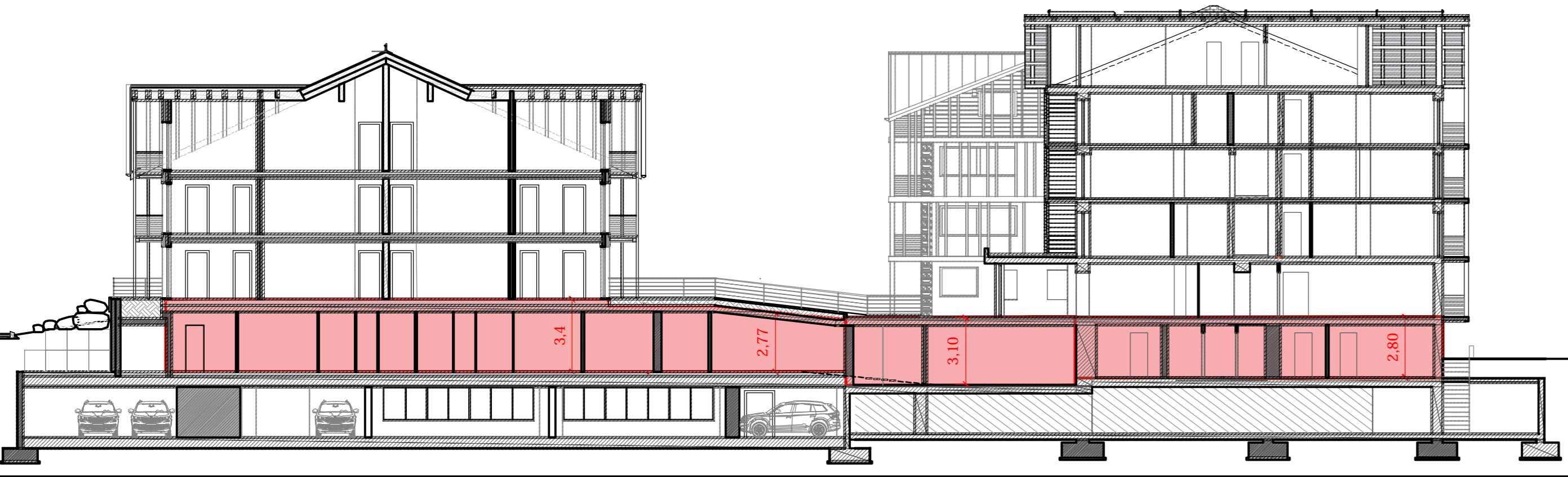
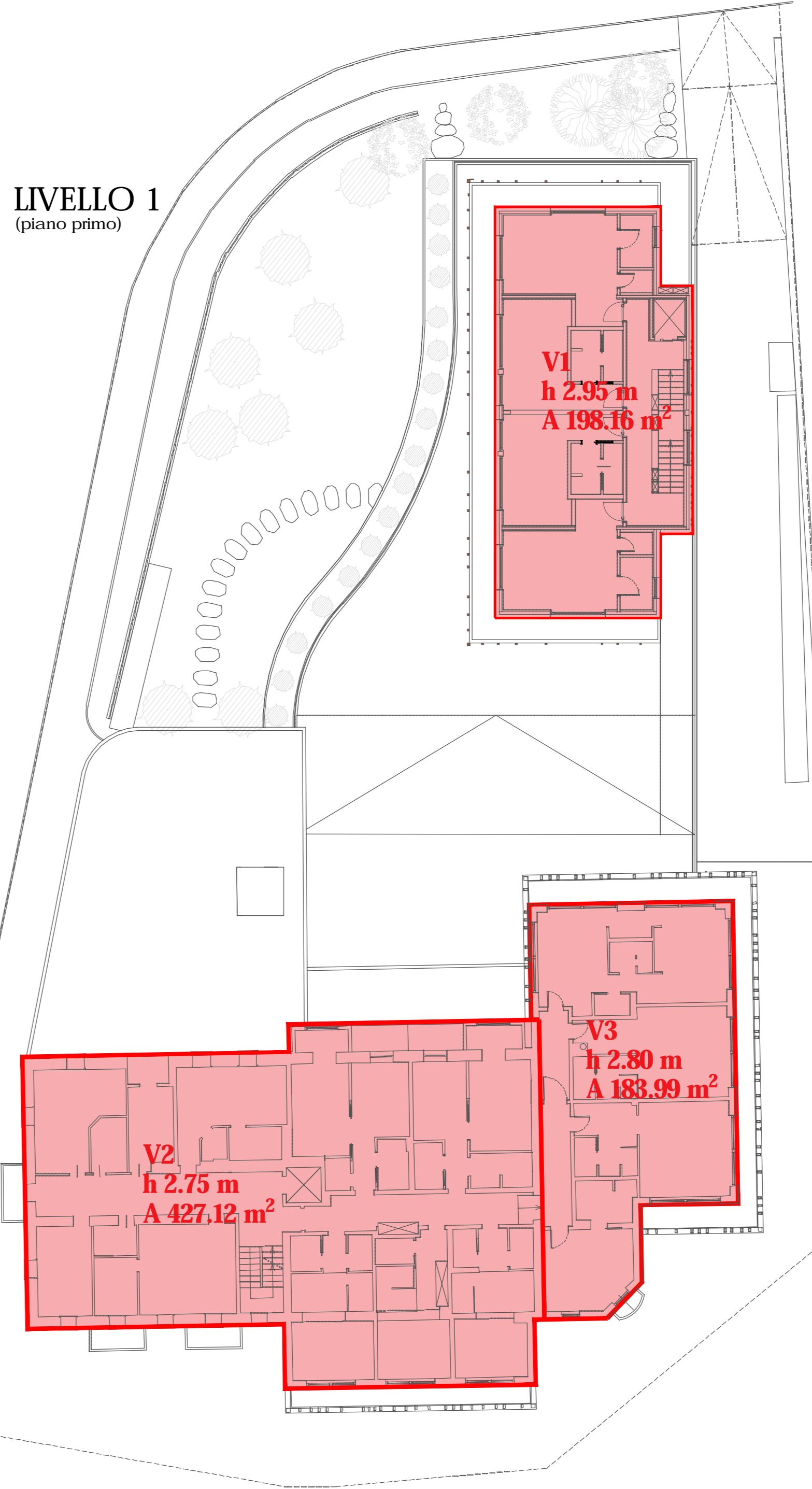

LIVELLO SEMINTERRATO

- Ampliamento wellness area:

V1a	132.29 x h 3.40	= 449.79 m ³
V1b	165.24 x h 3.10	= 512.24 m ³
V2	101.35 x h 2.77	= 280.74 m ³
V3	61.64 x h 2.85	= 175.67 m ³

- Edificio esistente:

V4	247.71 x h 3.10	= 767.90 m ³
V5	472.83 x h 2.80	= 1'323.92 m ³

Totale = **3'510.26 m³**

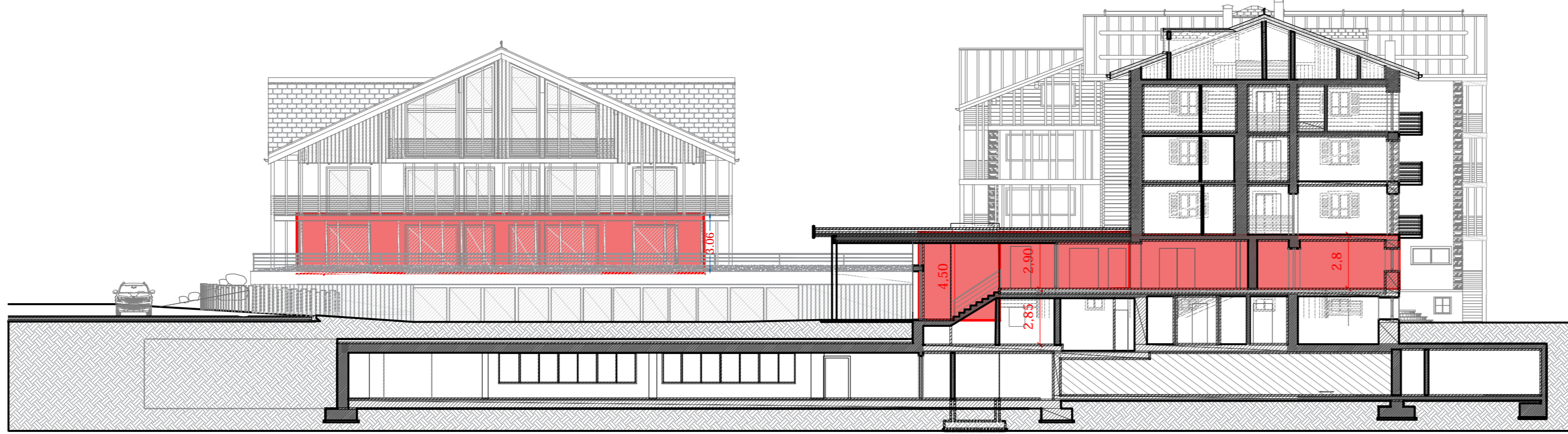

LIVELLO RIALZATO

- Ampliamento (zona ingresso):

V1	22.51 x h 4.50	= 101.30 m ³
V2	105.28 x h 2.90	= 305.31 m ³

- Ampliamento (dependance):

V3	198.16 x h 3.06	= 606.37 m ³
----	-----------------	-------------------------

- Edificio esistente:

V4	477.08 x h 2.80	= 1'335.82 m ³
V5	140.98 x h 2.90	= 408.84 m ³

Totale = **2'757.64 m³**

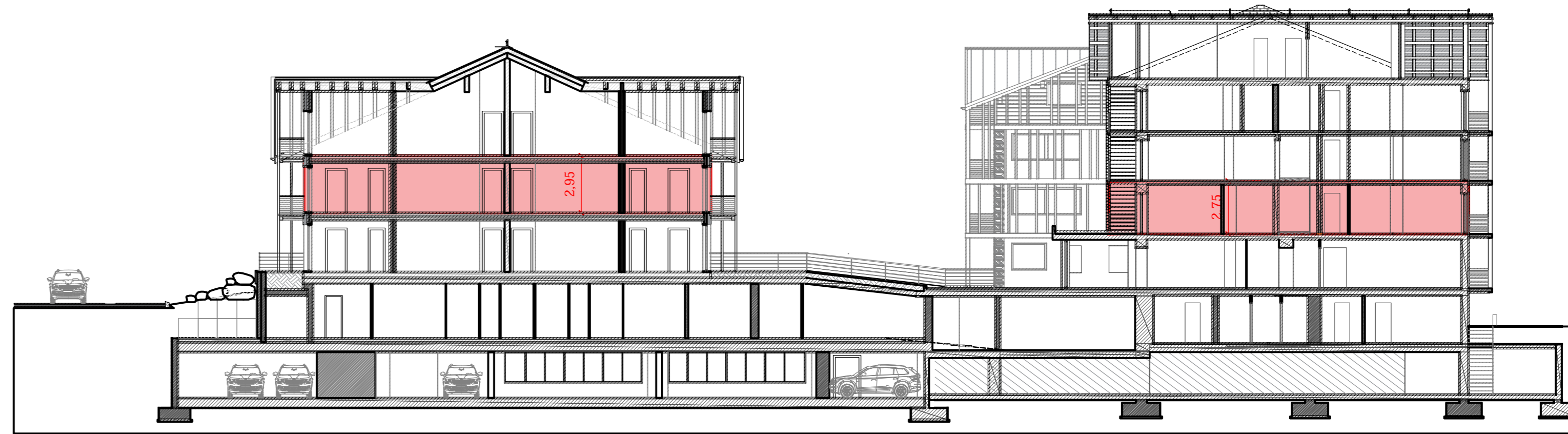

LIVELLO PRIMO

- Ampliamento (dependance):

V1	198.16 x h 2.95	= 584.57 m ³
----	-----------------	-------------------------

- Edificio esistente:

V2	427.12 x h 2.75	= 1'174.58 m ³
V3	183.99 x h 2.80	= 515.17 m ³

Totale = **2'274.32 m³**



Geometra MOTINI DAVIDE c.f. MT 010718221 (B21) - Collegio Geometri Prov. di Sondrio n.1943
Geometra PINI MASSIMO c.f. PINI MASSIMO 72418 (B2008) - Collegio Geometri Prov. di Sondrio n.1738
Architetto BORMOLINI BRIAN c.f. BORMOLINI BRIAN 727338 - Ordine Architetti Prov. di Sondrio n.315

Comune: LIVIGNO Provincia: SONDRIO

Località/Via: DALA GESA

Identificazione catastale:
Foglio n. 30 Mapp. n. 37-897

Progetto: **VARIANTE IN CORSO D'OPERA**
AMMODERNAMENTO MEDIANTE
AMPLIAMENTO DELLA STRUTTURA
TURISTICO-RICETTIVA ALL'INSEGN
* A I B E R G O * S P Ò L * C O N
TRASFORMAZIONE DA 4 A 5 STELLE

Oggetto: VERIFICHE URBANISTICHE
CALCOLO VOLUME - PROGETTO

Committenti: SOC. "ALBERGO SPÖL" S.R.L.

Tavola: 5.c

Scala: 1:200

Data: SETTEMBRE 2025

File: 2225HOTEL.SPÖL.AMPLIAMENTO.WELLNESS.E.DEPENDANCE(VV.CC.)

Aggiornamenti: Data: NOVEMBRE 2025

Data:

DSCN: M.M. CNIL: DMF2

I tecnici

Questo disegno è di proprietà dello Studio Associato D.M.P. Non può essere riprodotto né divulgato senza permesso autorizzato.