

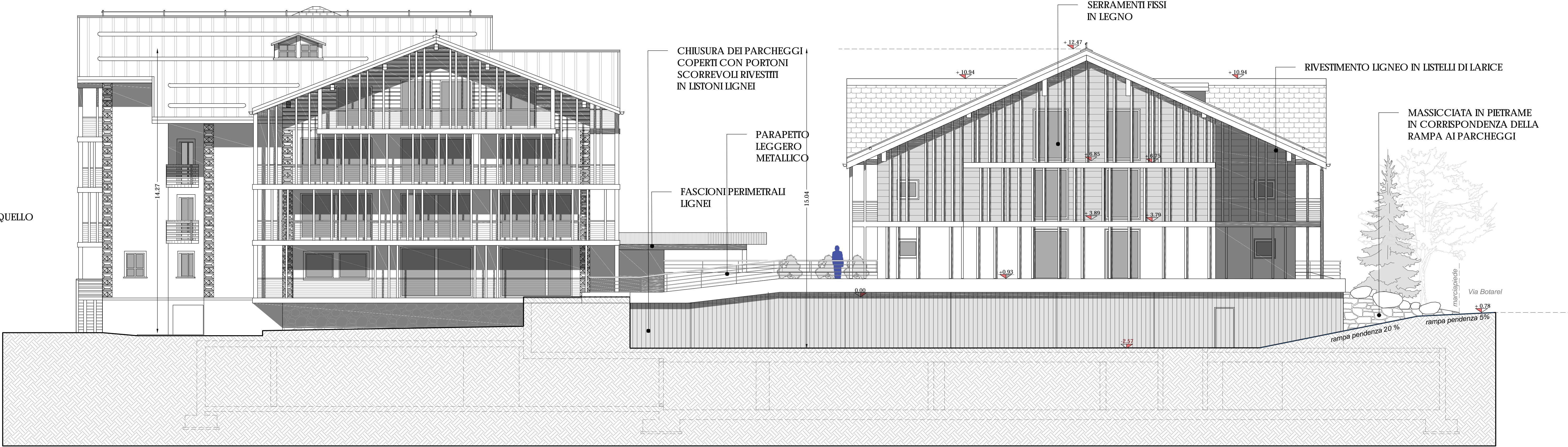

PROSPETTO NORD

porzione di fabbricato già esistente
(intervento di aggiunta longaroni ai balconi esistenti)

PROSPETTO NORD
nuova dependance

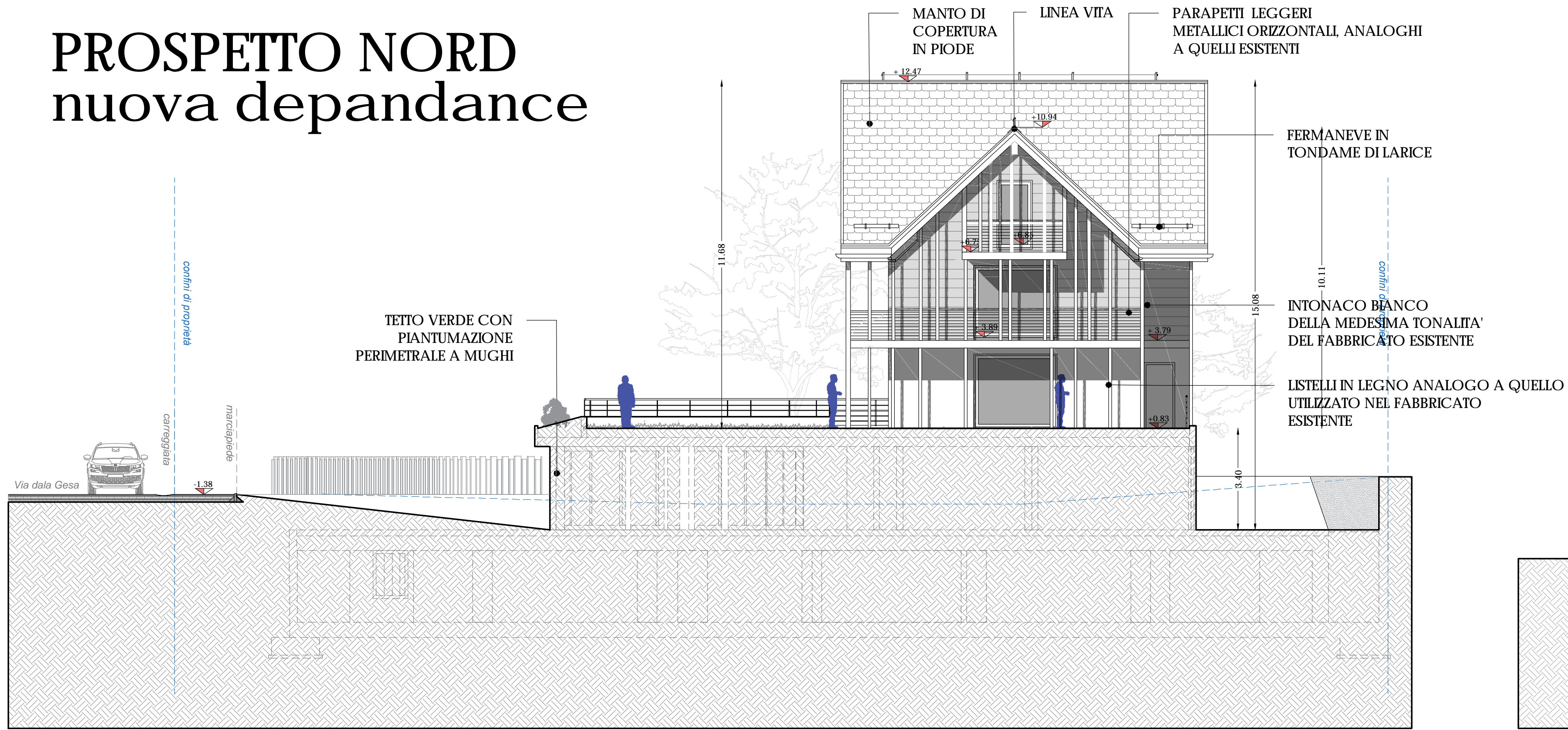

PROSPETTO OVEST

PROSPETTO SUD

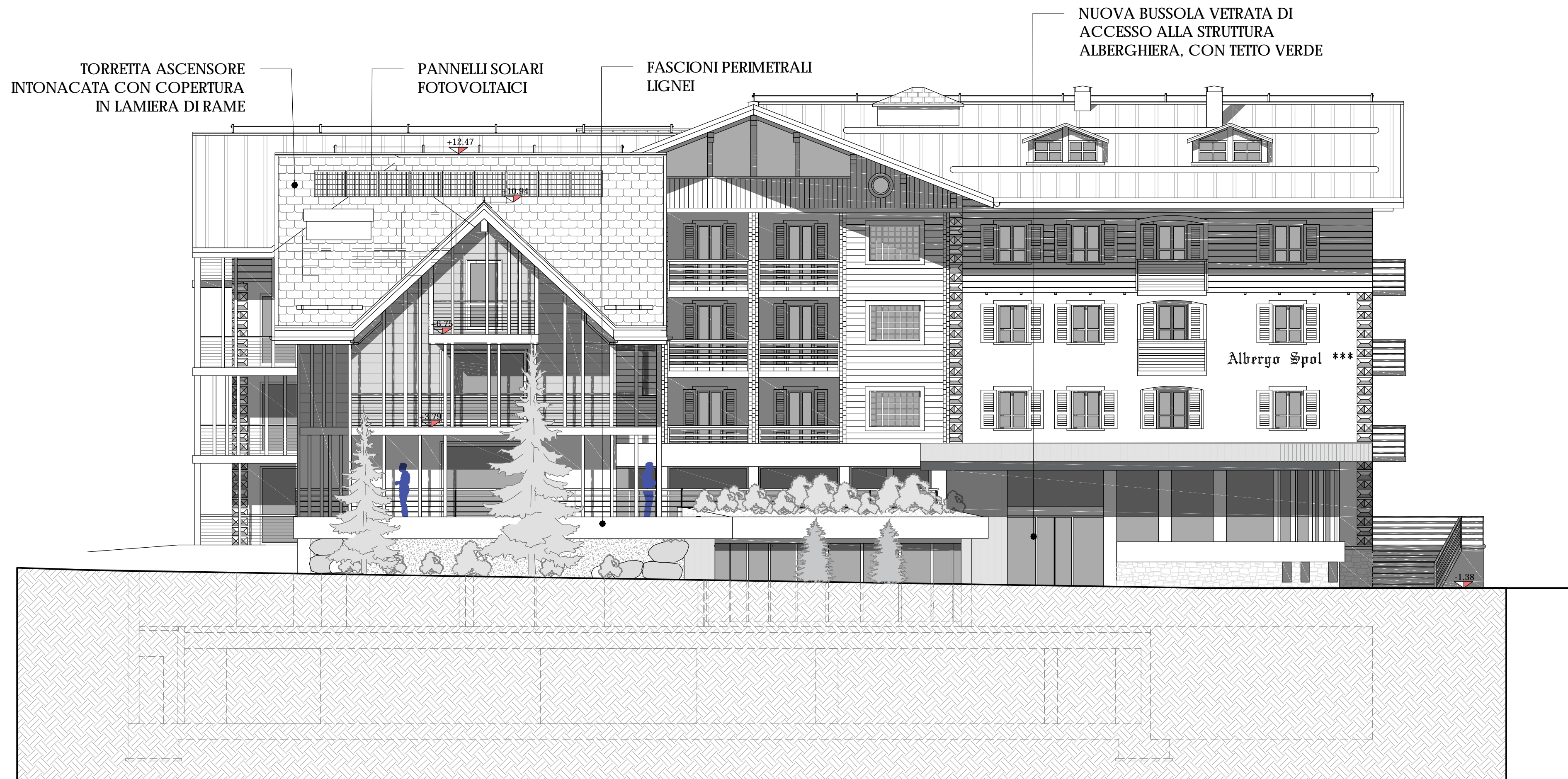

PROSPETTO EST

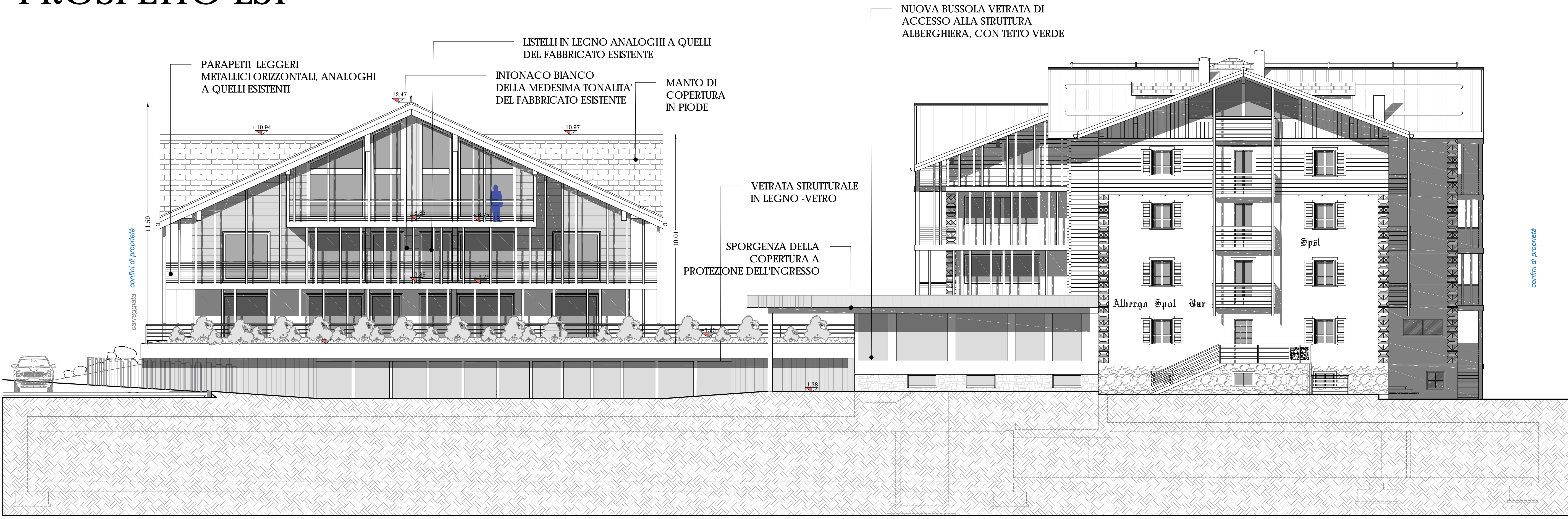

STUDIO ASSOCIATO
D.M.P.

Via Dala Gesa n. 30 - 23100 Livigno (SO)
tel. 0342 907561
e-mail: info@dmpproject.eu
c.f. 00917290140

Geometra **MOTTA DAVIDE** - c.f. 03770107021 (SO) - Collegio Geometri Prov. di Sondrio n. 1925
Geometra **PINASSIMO** - c.f. 03910501524 (SO) - Collegio Geometri Prov. di Sondrio n. 1158
Architetto **BORMACINI BRIAN** - c.f. 03910501524 (SO) - Collegio Geometri Prov. di Sondrio n. 1158

Comune: **LIVIGNO** Provincia: **SONDRIO**

Località/Via: **DALA GESA**

Identificazione catastale:
Foglio n. **30** Part. n. **37** e **897**

Progetto: **VARIANTE IN CORSO D'OPERA AMMODERNAMENTO MEDIANTE AMPLIAMENTO DELLA STRUTTURA TURISTICO-RICETTIVA ALL'INSEGNA "ALBERGO SPÖL" CON TRASFORMAZIONE DA 4 A 5 STELLE**

Oggetto: **PROSPETTI IN PROGETTO**

Committente: **SOC. "ALBERGO SPOL" S.N.C.**

tavola:

4

Scala: **1:100**

Data: **SETTEMBRE 2025**

File: **PROSPETTI PROVA AMPLIAMENTO WELLNESS E DEPENDANCE (PVC)**

Aggiornamenti: **NOVEMBRE 2025**

Data:

DSGN: CNTL: **DMP**

tecnico

Questo disegno è di proprietà dello Studio Associato D.M.P. - Non può essere ristampato né divulgato senza la nostra autorizzazione.