

PROSPETTO NORD

porzione di fabbricato già esistente
(intervento di aggiunta longaroni ai balconi esistenti)

PROSPETTO NORD
nuova dependance

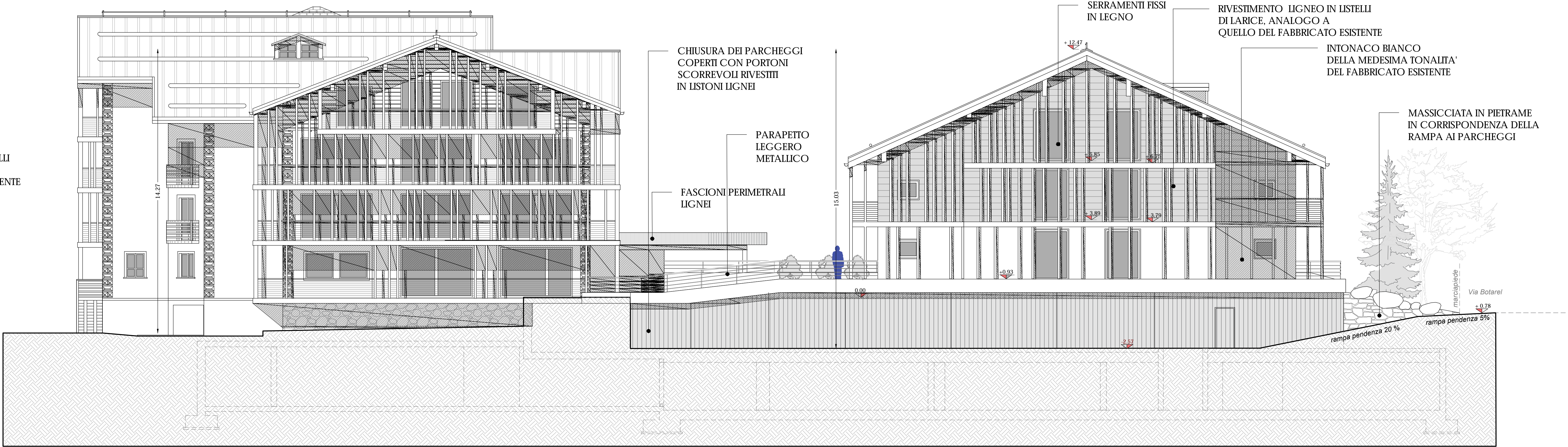
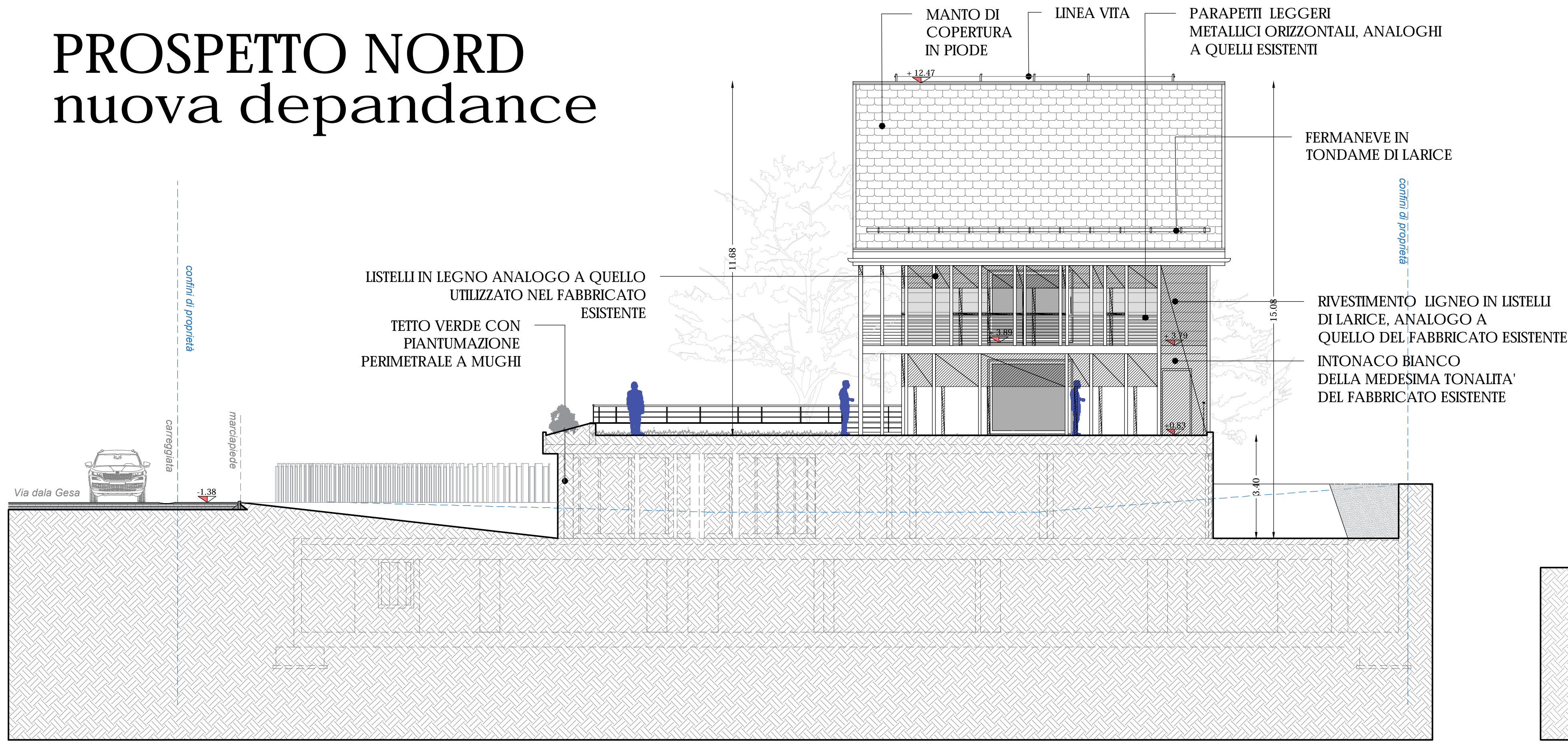

PROSPETTO SUD

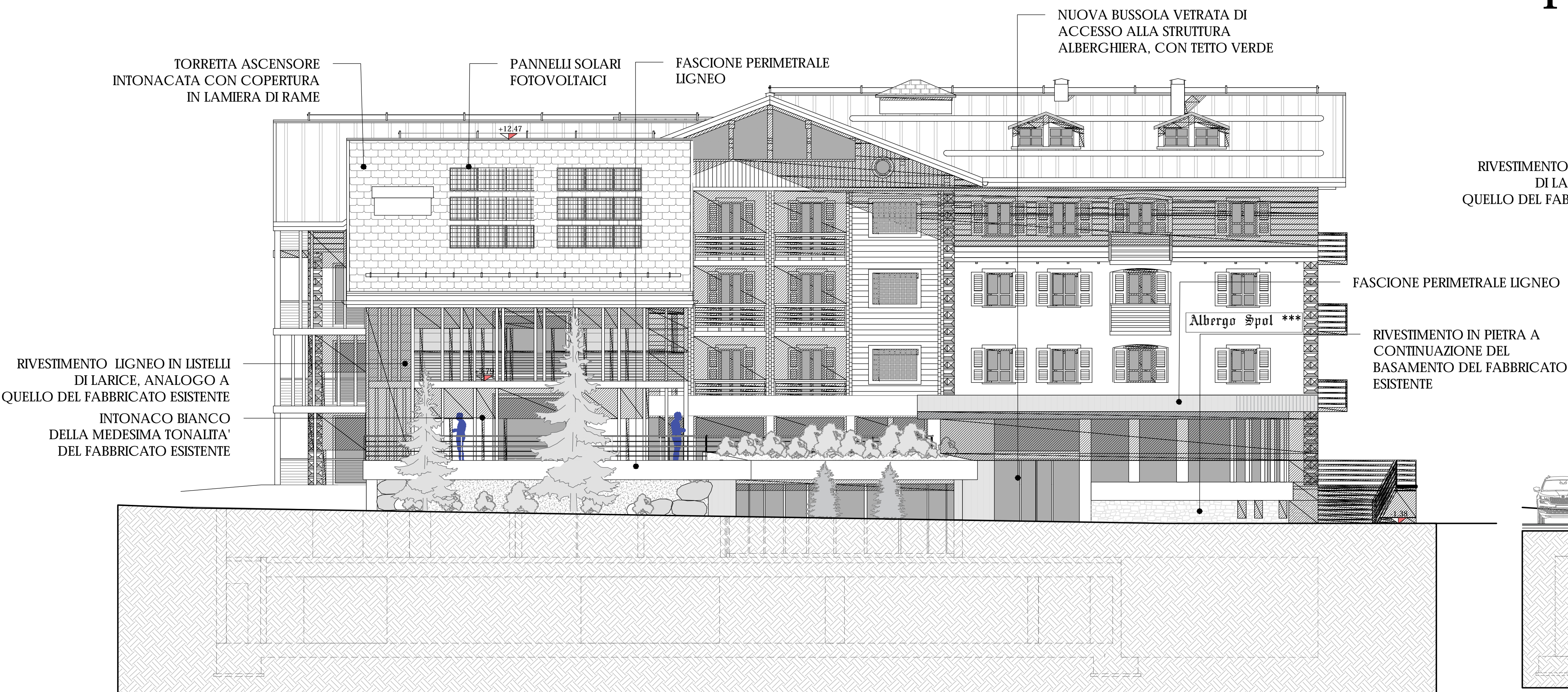

PROSPETTO EST

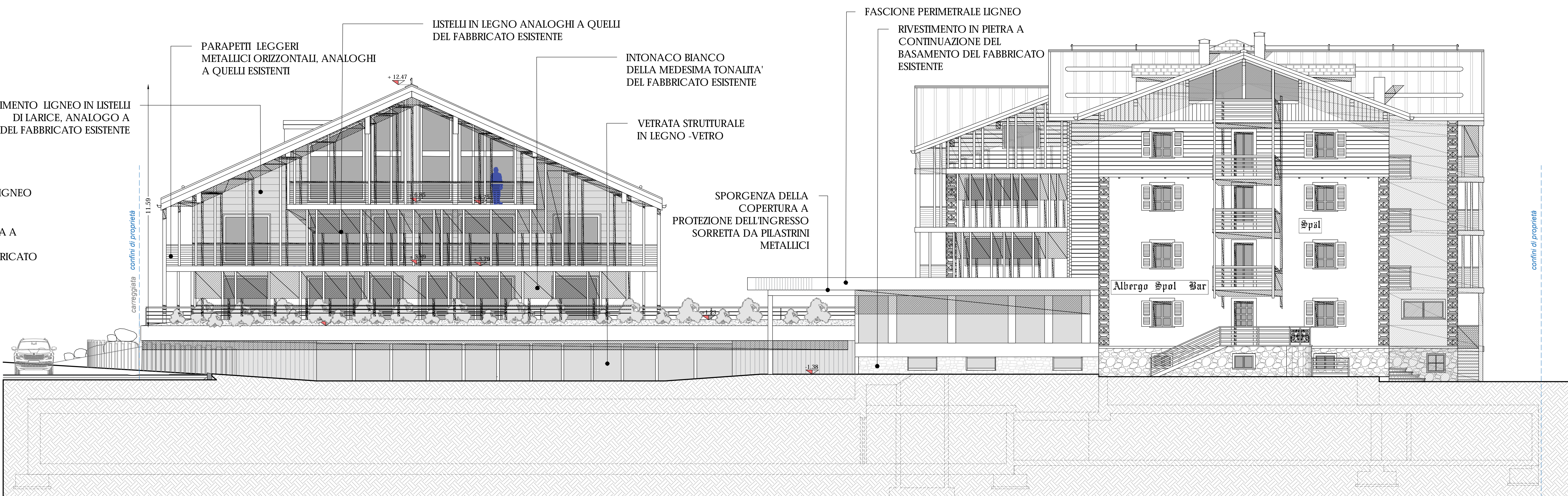



STUDIO ASSOCIATO

D.M.P.

Geometra MOTTA DANIELE c.f. 14775170131 (02) 71111111 - Cellulare Geometri/Prov. di Sondrio n. 1193
Geometra PINI MASSIMO c.f. 17914050125 (02) 71111111 - Cellulare Geometri/Prov. di Sondrio n. 1193
Architetto BORMACINI BRIAN c.f. 18914185148 (02) 71111111 - Cellulare Architetto/Prov. di Sondrio n. 1193

Comune: LIVIGNO Provincia: SONDRIO

Località/Via: DALA GESA

Identificazione catastale:
Foglio n. 30 Part. n. 37 e 897

Progetto: **VARIANTE IN CORSO D'OPERA**
AMMODERNAMENTO MEDIANTE
AMPLIAMENTO DELLA STRUTTURA
TURISTICO-RICETTIVA ALL'INSEGNA
"ALBERGO SPÖL" CON
TRASFORMAZIONE DA 4 A 5 STELLE

Oggetto: PROSPETTI IN PROGETTO

Committente: SOC. "ALBERGO SPÖL" S.N.C.

Tavola:
4

Scala:
1:100

Data:
SETTEMBRE 2025

File:
PROSPETTI SPÖL AMMODERNAMENTO MEDIANTE L'AMPLIAMENTO DELLA STRUTTURA TURISTICO-RICETTIVA ALL'INSEGNA "ALBERGO SPÖL" CON TRASFORMAZIONE DA 4 A 5 STELLE

Aggiornamenti:
Data:
NOVEMBRE 2025

Data:

DSGN: CNTL DMP

tecnico

Questo disegno è di proprietà dello Studio Associato D.M.P. - Non può essere utilizzato né sviluppato senza il nostro consenso