

SEZIONE 4

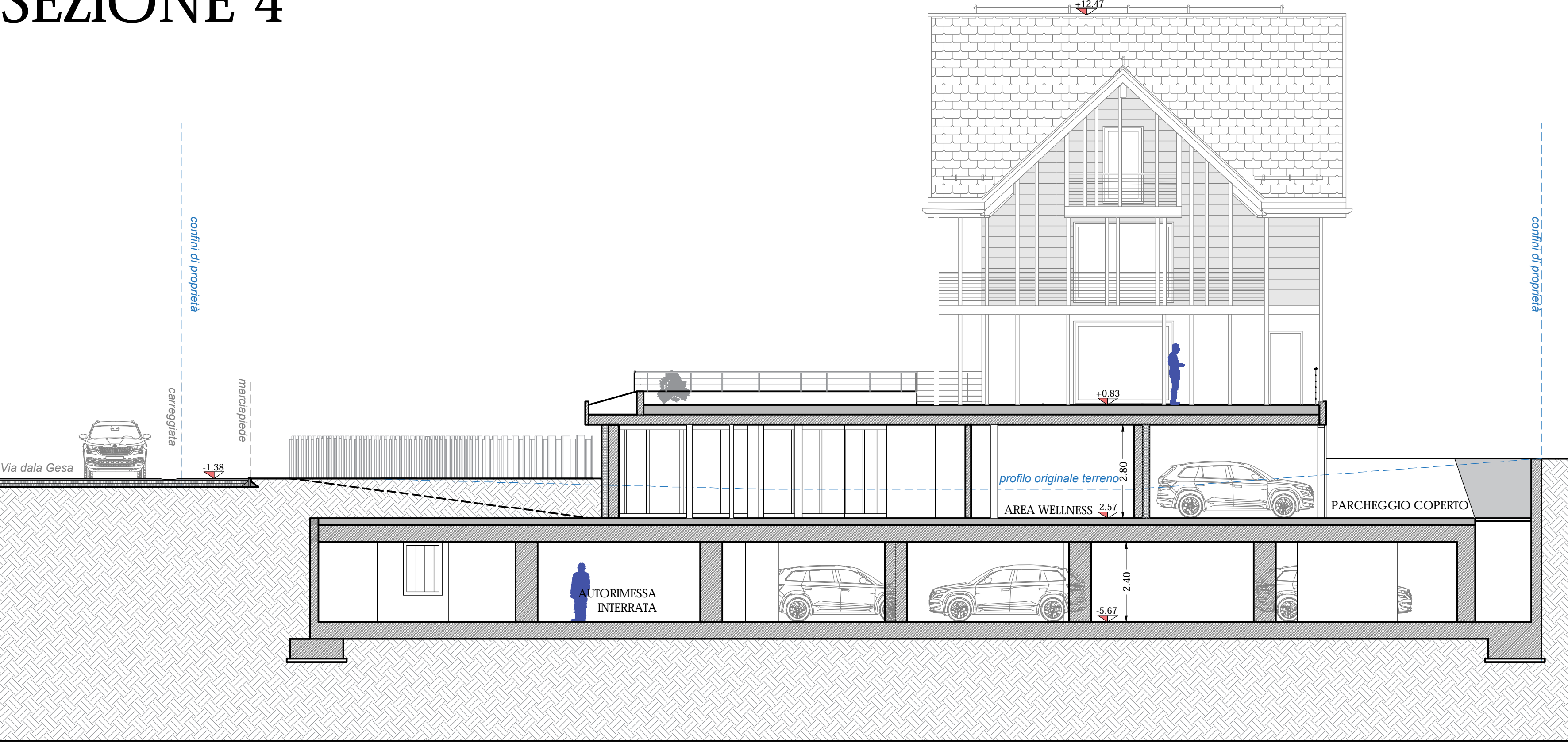

SEZIONE 5

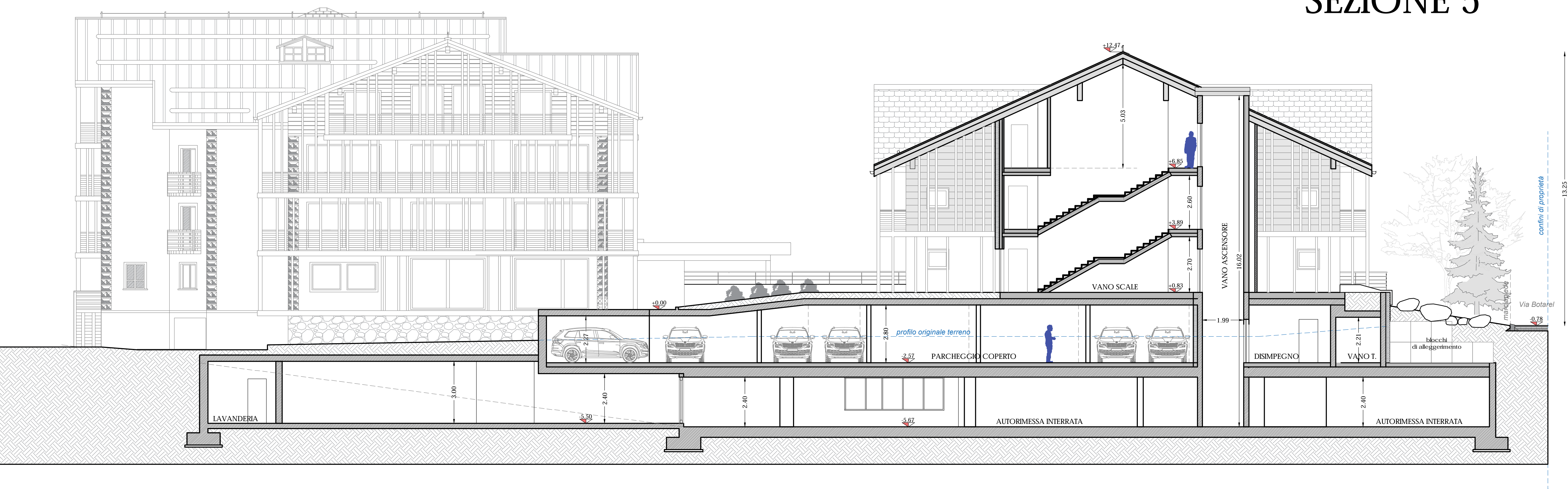

Geometra MOTINI DAVIDE c.f. MOTI DVID 65721 182111 Collegio Geometri Prov. di Sondrio n.1043
Geometra PINI MASSIMO c.f. PINI MASSIMO 72418 E2000 Collegio Geometri Prov. di Sondrio n.1158
Architetto BORMOLINI BRIAN c.f. BORM BRIAN 88A24 Z1338 Ordine Architetti Prov. di Sondrio n.515

Comune: LIVIGNO Provincia: SONDRIO

Località/Via : DALA GESA

Identificazione catastale :
Foglio n. 30 Mapp. n. 37 e 897

Progetto : **VARIANTE IN CORSO D'OPERA**
AMMODERNAMENTO MEDIANTE
AMPLIAMENTO DELLA STRUTTURA
TURISTICO-RICETTIVA ALL'INSEGNA
"ALBERGO SPÖL" CON
TRASFORMAZIONE DA 4 A 5 STELLE

Oggetto : SEZIONI 4 e 5 PROGETTO

Committente : SOC. "ALBERGO SPOL" S.N.C.

Tavola: 3.b
Scala : 1:100
Data : SETTEMBRE 2025
File : 2025/MOTEL SPOL/AMPLIAMENTO WELLNESS E DEPENDANCE/1°VICO

Aggiornamenti : Data : NOVEMBRE 2025
Data :

DSCN: CNTL: DMP

Il tecnico