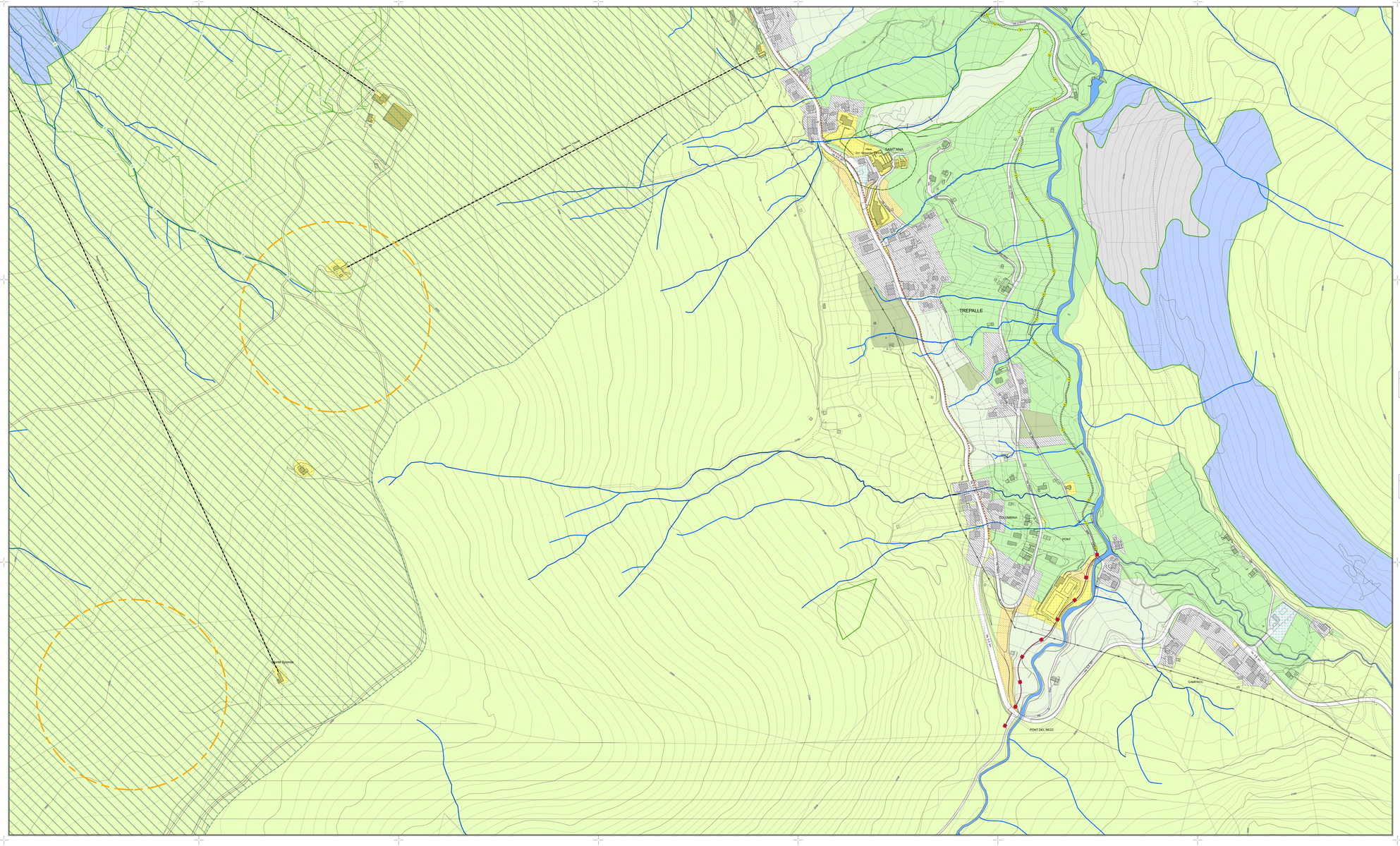

Legenda

TERRITORIO EDIFICATO

- Ambiti propri dell'urbano consolidato
- PEE - Aree destinate all'edilizia residenziale pubblica (art.6)
- VPA - Aree per il verde pubblico attrezzato (art.7)
- AI - Aree adibite a servizi e impianti tecnologici (art.8)
- DIST - Aree riservate ai distributori di carburante (art.9)
- F1- Aree per attrezzature pubbliche e di interesse pubblico e generale (art.10)
- F2 - Aree per l'istruzione (art.11)
- P - Aree per i parcheggi pubblici (art.12)
- F1 - Elipporto (art.10)
- Pp - Aree per parcheggi privati (art.57 PdR)
- Vpv - Aree a verde privato vincolato (art.56 PdR)
- Nuova sede stradale sotterranea - Passo del Bernina e l'area del Diavolezza - ex proposta D.P. PTRA (art.25 PdR)
- Buona sede stradale sotterranea del Passo d'Eira (art.25 PdR)
- Nuove sedi stradali a cielo aperto (art.26 PdR)
- Allargamento stradale (art.4 comma 6)
- Rete di distribuzione energia elettrica (art. 27 e 62 PdR)
- Antenne stazione radio-base (art.28 PdR)
- Fascia di rispetto cimiteriale (art.61 PdR)
- Depuratore esistente (art.58 PdR)
- Treno navetta sotterraneo previsto da PGT (art.29 PdR)
- Vallo di protezione valanghe (art.52 PdR)

TERRITORIO APERTO

AREE PER ATTREZZATURE DI INTERESSE PUBBLICO CON RIFERIMENTO ALLA PRATICA SPORTIVA

- Piste esistenti (art.36 PdR)
- Piste previste (art.36 PdR)
- Impianti di risalita esistenti (art.37 PdR)

Piste da sci di fondo (art.40 PdR) — Agonistica — Turistica — Passeggiata

- Piste ciclabili (art.39 PdR)
- Nuove previsioni di piste ciclabili da variante (art.39 PdR)
- Sentieri per mountain bike (art.39 PdR)
- Delimitazione ambito con simbologia specifica
- Attività sportive di Biathlon (art.4 comma 7)
- Attività di ristoro (art.13. comma 5 PdR)

VERDE DI CONNESSIONE E CORRIDOI ECOLOGICI (art.14)

Schemi di reti ecologiche provinciali - rosaliste di riferimento tipo "A"

Concetto	Obiettivi e riferimenti	Geometria
Rete ecologica come sistema interconnesso di habitat di cui salvaguardare la biodiversità	Mantenimento del rapporto equilibrato tra habitat e specie selvatiche, salvaguardia e miglioramento della natura e/o del mantenimento ed alla miglioramento della biodiversità	Struttura forestale ad riconoscimento di aree centrali (nodi) di cui salvaguardare la biodiversità, di corridoi di connessione in modo che ola consentito lo scambio tra popolazione e stabili il rischio di estinzioni, e di fasce di protezione di connessione con possibilità di contribuire alla conquistata natura

- AREE CENTRALI - Matrici primarie: Aree con presenza di ecosistemi di importanza internazionale ove la specie focale mantiene popolazioni sostenibili nel tempo (Parco Nazionale dello Stelvio)
- AREE CENTRALI - Matrici primarie: Aree con presenza di ecosistemi di importanza internazionale ove la specie focale mantiene popolazioni sostenibili nel tempo: SIC IT2040051 - 2 - 3 - 4 S - 6 - 7 - 11)
- FASCE DI PROTEZIONE - Gangli primari e secondari: Aree atte a ridurre i fattori di minaccia alle aree centrali
- FASCE DI CONNESSIONE - Strutture lineari: Corridoi ecologici primari e secondari atti a consentire lo scambio di individui tra le aree precedenti
- Corridoi ecologici del reticolo idrico — Laghi alpini — Bacini artificiali
- NUOVE UNITA' ECOSISTEMICHE PAWANATURALI

Concetto	Obiettivi e riferimenti	Geometria
Rete ecologica come sistema di unità paesaistiche, spazi verdi e percorsi urbani e periurbani, supporto di fruizione paesistica e turismo	Miglioramento della connettività diffusa, riqualificazione delle componenti naturali degli agroecosistemi e delle aree periurbane, miglioramento della qualità dell'ambiente attraverso efficacemente gestite dalla popolazione	strutture forestate ad aree e percorsi differenziati ed integrati percorribili e fruibili a fini ricreativi

- CORRIDOI AMBIENTALI: Aree ad utilizzazione estensiva di grande rilevanza per le valenze ecologiche e per la vicinanza alla città
- NODI ECOLOGICI: Parchi urbani, campi sportivi e impianti ricreativi in continuità funzionale e percettiva con spazi aperti di varia natura e dimensione
- GREENWAYS: Rete viabile verde in grado di connettere città e campagna, luoghi abitati e zone naturali
- CORRIDOI ECOLOGICI URBANI: Fasce di verde, giardini, aiuole, aree residuali e comunque inedificabile utili al miglioramento della connettività diffusa
- Geositi (art.63 PdR)
- Area di salvaguardia delle captazioni ad uso idropotabile (art.63 PdR)

ELEMENTI POTENZIALI DI APPOGGIO DELLA RETE

CATEGORIE ECOSISTEMICHE

- Zone primarie della fascia nivale ad alto grado di naturalità (art.9 e10 PdR)
- Zone della fascia alpica a praterie continue ad artificializzazione nulla (art.9 e11 PdR)
- Zone a boscaglia di Pino Mugo (art.9 e13 PdR)
- Zone a bosco protettivo e produttivo (art.9 e14 PdR)
- Zone ad arbusteti con copertura di conifere densa e rada (art.9 e15 PdR)
- Zone a pascolo con cespugliati sparsi (art.9 e16 PdR)
- Zone agricole di valore testimoniale con nuclei ed edifici percettivamente omogenei (art.19 PdR)
- Zone agricole di conservazione della ruralità con nuclei ed edifici a tipologia differenziata (art.20 PdR)
- Zone agricole periurbane con nuclei ed edifici a tipologia differenziata (art.21 PdR)
- Zone agricole a prateria - parco con insiemi edilizi a tipologia differenziata (art.22 PdR)

N

STUDIOQUATTRO

PGT VARIANTE

Comune di Livigno
Provincia di Sondrio

PIANO DEI SERVIZI

ARCHITETTURA INGEGNERIA URBANISTICA

ARCHITETTI
Fabio Bonacina
Luca Lucini
Paolo Pedercini

STUDIO QUATTRO SRL
Via Garibaldi 33
24121 Bergamo (BG)
Tel. 035.4175.111
E-mail info@studioquattro.it

CDG **Consulenze ed Studi** SRLS
Via Tiziano 32
24121 Bergamo (BG)
Tel. 035.4175.111
E-mail info@cdgconsulenze.it
P.IVA 00142000140

Progettista:
Arch.Silvano Molinelli

Sindaco:
Sig. Bormolini Damiano

Segretario:
Dott.ssa Bessaghini Stefania

- VARIANTE -

Variante adottata dal C.C. con delibera	n° 77	del	28.10.2017
Variante approvata dal C.C. con delibera	n° 42	del	19.06.2018
Pubblicazione sul BURL Serie Avvisi e Concorsi	n° 27	del	04.07.2018

SISTEMA DEI SERVIZI

- Trepalle -

tipo/massa	scala	data	tavola
SM/CH	1:2.000		9.8

Nome File	Data	Fase di lavoro	Redatto	Verif.	Approv.	Rev.
9.8_Servizi(Sondrio).mxd	Agosto '17	SERVIZI ALI ESISTENTI TABELLA N° 1 - Sondrio	MCI	MCI	SM	0
9.8_Servizi(Sondrio).mxd	Giugno '18	ADOZIONE - Sondrio	MCI	MCI	SM	1
9.8_Servizi(Sondrio).mxd	Giugno '18	APPROVAZIONE - Sondrio	MCI	MCI	SM	2