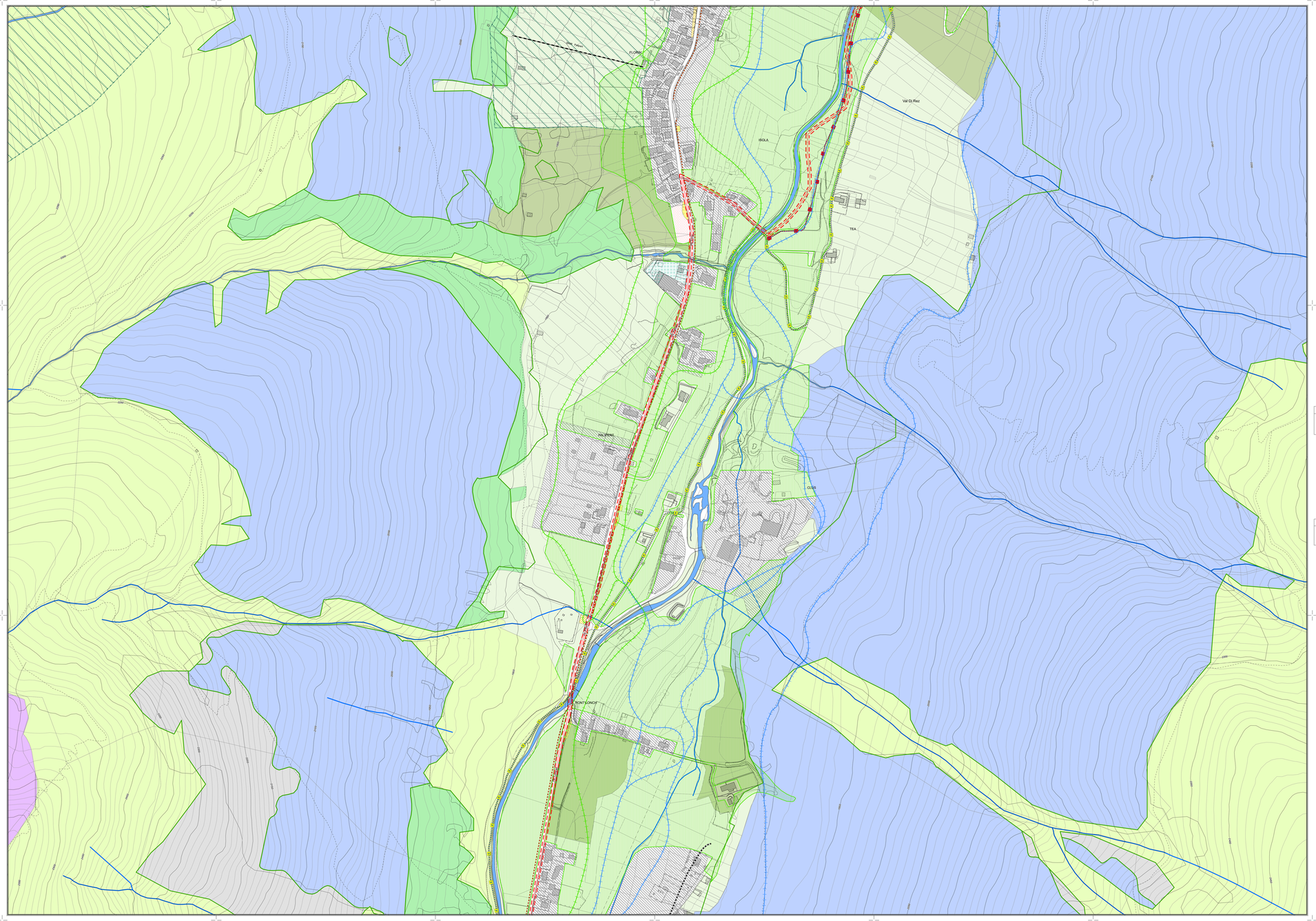

Legenda

TERRITORIO EDIFICATO

- Ambiti propri dell'urbano consolidato
- PEE - Aree destinate all'edilizia residenziale pubblica (art.6)
- VPA - Aree per il verde pubblico attrezzato (art.7)
- AI - Aree adibite e servizi e impianti tecnologici (art.8)
- DIST - Aree riservate ai distributori di carburante (art.9)
- F1- Aree per attrezzature pubbliche e di interesse pubblico e generale (art.10)
- F2 - Aree per l'istruzione (art.11)
- P - Aree per i parcheggi pubblici (art.12)
- F1 - Eliporto (art.10)
- Pp - Aree per parcheggi privati (art.57 PdR)
- Vpv - Aree a verde privato vincolato (art.56 PdR)
- Nuova sede stradale sotterranea - Passo del Bernina e l'area del Diavolezza - ex proposta D.P. PTRA (art.25 PdR)
- Nuova sede stradale sotterranea del Passo d'Eira (art.25 PdR)
- Nuove sedi stradali a cielo aperto (art.26 PdR)
- Allargamento stradale (art.4 comma 6)
- Rete di distribuzione energia elettrica (art. 27 e 62 PdR)
- Antenne stazione radio-base (art.28 PdR)
- Fascia di rispetto cimiteriale (art.61 PdR)
- Depuratore esistente (art.58 PdR)
- Treno navetta sotterraneo previsto da PGT (art.29 PdR)
- Vallo di protezione valanghe (art.52 PdR)

TERRITORIO APERTO

AREE PER ATTREZZATURE DI INTERESSE PUBBLICO CON RIFERIMENTO ALLA PRATICA SPORTIVA

- Piste esistenti (art.36 PdR)
- Piste previste (art.36 PdR)
- Impianti di risalita esistenti (art.37 PdR)
- Piste da sci di fondo (art.40 PdR) — Agonistica — Turistica — Passeggiata
- Piste ciclabili (art.39 PdR)
- Nuove previsioni di piste ciclabili da variante (art.39 PdR)
- Sentieri per mountain bike (art.39 PdR)
- Delimitazione ambito con simbologia specifica
- Attività sportive di Biathlon (art.4 comma 7)
- Attività di relaxo (art.13 comma 5 PdR)

VERDE DI CONNESSIONE E CORRIDOI ECOLOGICI (art.14)

Schemi di rete ecologiche potenziali - modelloo di riferimento tipo "A"

Concetto	Obbiettivi e riferimenti	Geometria
Rete ecologica come sistema interconnesso di habitat di cui salvaguardare la biodiversità	Mantenimento del rapporto equilibrato tra habitat e specie mediante popolazioni sostenibili nel tempo; conservazione della natura ed i dei mantenimento ed del miglioramento della biodiversità	Struttura fondata sul riconoscimento di aree centrali (nodi) e aree di tipo lineare (corridoi) che consentono di connessione in modo che sia consentito lo scambio tra popolazioni e habitii il rischio di estinzione; e di ripopolamento e ricolonizzazione delle aree suscettibili di contribuire allo sviluppodella natura

- AREE CENTRALI - Matrici primarie: Aree con presenza di ecosistemi di importanza internazionale ove la specie focale mantiene popolazioni sostenibili nel tempo (Parco Nazionale dello Stelvio)
- AREE CENTRALI - Matrici primarie: Aree con presenza di ecosistemi di importanza internazionale ove la specie focale mantiene popolazioni sostenibili nel tempo: SIC (IT2040021 - 2 - 3 - 4 5 - 6 - 7 - 11)
- FASCE DI PROTEZIONE - Gangli primari e secondari: Aree atte a ridurre i fattori di minaccia alle aree centrali
- FASCE DI CONNESSIONE - Strutture lineari: Corridoi ecologici primari e secondari atti a consentire lo scambio di individui tra le aree precedenti
- Corridoi ecologici del reticolo idrico — Laghi alpini — Bacini artificiali
- NUOVE UNITA' ECOSISTEMICHE PARANATURALI

Concetto	Obbiettivi e riferimenti	Geometria
Rete ecologica come sistema di unità ecosistemiche che garantiscono servizi e pescituare e supporti di funzioni percettive e fornative	Miglioramento della connettività diffusa, riqualificazione ecologica e paesaggistica, rinaturalizzazione, aumento dell' ecosistema urbano, aumento della qualità dell'ambiente effettivamente godibile dalla popolazioni.	struttura fondata su sedi a sistemi differenziati ed integrati percettivi e fruitivi a fini fornativi

- CORRIDOI AMBIENTALI: Aree ad utilizzazione estensiva di grande rilevanza per le valenze ecologiche e per la vicinanza alla città.
- NODI ECOLOGICI: Parchi urbani, campi sportivi e impianti ricreativi in continuità funzionale e percettiva con spazi aperti di varia natura e dimensione
- GREENWAYS: Rete viabile verde in grado di connettere città e campagna, luoghi abitati e zone naturali
- CORRIDOI ECOLOGICI URBANI: Fasce di verde, giardini, aiuole, aree residuali e comunque inedificate utili al miglioramento della connettività diffusa
- Geositi (art.63 PdR)
- Area di salvaguardia delle captazioni ad uso idropotabile (art.63 PdR)

ELEMENTI POTENZIALI DI APPOGGIO DELLA RETE

CATEGORIE ECOSISTEMICHE

- Zone primarie della fascia nivale ad alto grado di naturalità (art.9 e10 PdR)
- Zone della fascia alpica a praterie continue ad artificializzazione nulla (art.9 e11 PdR)
- Zone a boscaglia di Pino Mugo (art.9 e13 PdR)
- Zone a bosco protettivo e produttivo (art.9 e14 PdR)
- Zone ad arbusteti con copertura di conifere densa e rada (art.9 e15 PdR)
- Zone a pascolo con cespuglieti sparsi (art.9 e16 PdR)
- Zone agricole di valore testimoniale con nuclei ed edifici percettivamente omogenei (art.19 PdR)
- Zone agricole di conservazione della ruralità con nuclei ed edifici a tipologia differenziata (art.20 PdR)
- Zone agricole periurbane con nuclei ed edifici a tipologia differenziata (art.21 PdR)
- Zone agricole a prateria - parco con insiemi edilizi a tipologia differenziata (art.22 PdR)

N

STUDIOQUATTRO

PGT
VARIANTE

PIANO DEI SERVIZI

Comune di Livigno
Provincia di Sondrio

ARCHITETTURA INGEGNERIA INTERNI

ARCHITETTI
Enzo Bonassoldo
Luigi Corea
Silviano Molinetti

23023 **Chiavenna** (SO)
Via Dolci, 5
Tel. 0343 37111
Fax 0343 32137
E-mail:chiavenna@studioqu.it

23011 **Grosotto ed Unità** (SO)
Via Roma, 1
Tel. 0342 845147
Fax 0342 845147
E-mail:grosotto@studioqu.it
P.IVA 00140250143

Progettista: Arch.Silvano Molinetti

Sindaco: Sig. Bormolini Damiano

Segretario: Dott.ssa Besseghini Stefania

- VARIANTE -

Variante adottata dal C.C. con delibera	n° 77	del	05-12-2017
Variante approvata dal C.C. con delibera	n° 42	del	18.05.2018
Pubblicazione sul BURL Serie Avvisi e Concorsi	n° 27	del	04.07.2018

AREA DI INTERVENTO: INTERO TERRITORIO COMUNALE - GRUPPO DI ELEMENTI: PIANO DEI SERVIZI

SISTEMA DEI SERVIZI

- Florin - Palipert - Pont Lonch -

commessa: 594/CH

scala: 1:2.000

tavola: 9.4

Nome File	Data	Fase di lavoro	Redatto	Verif.	Appro.	Rev.
9c1c1_Estensiba\Indice.dwg	Aprile 17	STATO DI ADEGUAMENTI AL P.I. VIGENTE - Variante	MCC	MCC	09	0
9c1c1_Estensiba\Definitivo.dwg	Giugno 17	ADOZIONE - Variante	MCC	MCC	09	1
9c1c1_Estensiba\Definitivo.dwg	Maggio 18	APPROVAZIONE - Variante	MCC	MCC	09	2