



COMUNE DI LIVIGNO

Provincia di Sondrio

***REGOLAMENTO COMUNALE PER IL
TRANSITO SULLA VASP
SUL TERRITORIO COMUNALE DI LIVIGNO***

Approvato con Delibera Consiglio Comunale nr. 31 del 31 marzo 2017

Aggiornato con Delibera Consiglio Comunale nr. 37 del 16 maggio 2018

Art. 1- Ambito di applicazione

Le presenti disposizioni hanno il solo ed esclusivo scopo di disciplinare l'accesso e l'utilizzo delle strade agro-silvo-pastorali di proprietà pubblica o di proprietà privata, ma dichiarate di pubblica utilità, o comunque soggette a pubblico passaggio, di cui alla cartografia ed all'elenco strade allegati, rispettivamente sotto la lettera "A" e "B" (esistenti e in progetto) poste nel Comune di Livigno (SO) e di quelle ulteriori che saranno individuate dalla Giunta Comunale con atti successivi; le strade che rientrano nel piano denominato VASP (VIABILITA' AGRO-SILVO-PASTORALE) hanno le seguenti caratteristiche:

- a) sono chiuse al traffico ordinario alle categorie di veicoli selezionati e meglio identificati all'art. 8 del presente Regolamento, salvo autorizzazione in deroga rilasciata dal Comune;
- b) possiedono caratteristiche tali da richiedere cautele per il transito e da non renderle idonee al traffico ordinario, in base alle indicazioni contenute nella D.G.R. 8.08.2003 nr. 7/14016, recepita all'art. 26 del P.T.C.P. adottato dal Consiglio Provinciale e censite dalla Comunità Montana Alta Valtellina attraverso il Consorzio Forestale Alta Valtellina;

sono escluse dalla classificazione di cui all'art. 2 del Codice della Strada;

Sono esclusi dalla presente regolamentazione i sentieri pedonali e/o tracciati per biciclette - Mtb.

Art. 2 - Classificazione

La classificazione delle strade è effettuata dalla Comunità Montana, sentiti i Comuni.

La L.R. n.31/2008 prevede che le Comunità Montane predispongono piani di viabilità agro-silvo-pastorali, nell'ambito dei piani di indirizzo forestale, allo scopo di razionalizzare le nuove infrastrutture e di valorizzare la interconnessione della viabilità esistente.

Entro il mese di febbraio di ogni anno la Comunità Montana redige apposita proposta per l'individuazione, la revisione o l'aggiornamento degli elenchi delle strade agro-silvo-pastorali, evidenziandone il tracciato su apposita cartografia.

Tale proposta è pubblicata all'albo comunale per 15 giorni.

Contro di essa ed entro la scadenza di pubblicazione potranno, da chiunque, essere avanzate osservazioni e opposizioni, da depositarsi presso Segreteria del Comune.

Art. 3 - Soggetto gestore

Soggetto gestore delle strade inserite nel piano VASP è il Comune di Livigno, qui di seguito denominato semplicemente Gestore.

Art. 4 - Segnaletica. Chiusura con cartello

Le limitazioni alla circolazione sono rese note al pubblico, a cura del Soggetto Gestore, mediante posa di idonea segnaletica verticale riportante: la normativa di riferimento, la classe di transitabilità e gli estremi del presente regolamento.

In assenza di segnaletica verticale il presente regolamento non potrà essere attuato.

Art. 5 - Chiusura con barriera

Per le strade di cui agli allegati "A" e "B", che si ritiene di chiudere con idonea barriera munita di chiave, il titolare del permesso ha l'obbligo:

- di richiudere la medesima dopo ogni passaggio, in modo da non consentire ad altri automezzi non autorizzati di superare in concomitanza lo sbarramento;
- di detenere le chiavi della eventuale barriera, con il divieto di riproduzione delle stesse e di loro cessione a persone non autorizzate.

Art. 6 - Ordinanza di chiusura

Il soggetto Gestore potrà, in particolari periodi dell'anno, limitare ulteriormente il transito sulle strade tramite ordinanza Sindacale rendendo note queste limitazioni con apposita segnaletica verticale. Dette limitazioni possono essere estese anche a titolari di permessi.

Art. 7 - Pubblico transito

Il rilascio dell'autorizzazione al transito sulle strade agro-silvo-pastorali non si configura quale apertura delle medesime al pubblico transito ai sensi della vigente normativa del Codice della Strada. Al fine di tutelare la pubblica sicurezza, si stabilisce, comunque, l'obbligo di rispettare tutte le norme di comportamento contenute nel Codice della Strada.

Art. 8 - Categorie di veicoli autorizzabili al transito

E' consentito il rilascio di autorizzazioni al transito:

- Sulle strade di classe **1 e 2**: a tutti i veicoli con specifiche di carico ammissibili, secondo quanto determinato dall'allegato "B", con le esclusioni di cui al successivo terzo comma.
- Sulle strade di classe **3 e 4**, secondo quanto determinato dall'allegato "B": esclusivamente a veicoli muniti di trazione integrale e motoveicoli.
- È vietato il rilascio di autorizzazioni al transito, su tutte le strade inserite nel piano VASP, alle seguenti categorie di veicoli:
 - ✓ autocaravan di cui all'art. 54 lettera m) del Codice della Strada;
 - ✓ autobus categoria M2/ M3 di cui all'art. 47 lettera b) comma 2° del Codice della Strada e autocarri con carico superiore a 180 q.li, salvo specifiche deroghe di cui all'art. 19.

I veicoli autorizzati dovranno transitare a velocità moderata, in ogni caso non superiore a 30 Km/h.

Art. 9 - Principio di gradualità in riferimento alla classe di transito e classificazione delle strade

In relazione alla classe di transito della strada, viene graduata la determinazione di esclusione di categorie di veicoli di cui all'art. 8 del presente Regolamento, nonché ridotta l'utenza ammissibile.

Si consente esclusivamente un maggior utilizzo temporaneo delle strade classificate:(secondo l'allegato B)

- **Strade primarie** (*attualmente non presenti sul territorio*), in relazione alle caratteristiche delle stesse, in quanto rivestono un'importanza strategica per lo sviluppo del reticolo viario, per la multipla funzionalità di collegamento primario con il fondovalle, per la scarsità di aree di sosta dove viene individuata la partenza;
- **Strade secondarie** (elencate nell'allegato B) potranno essere percorse esclusivamente dalle categorie di utenza, di cui al successivo art. 11, categorie A, B, C, D,E,F,G,H e I, per far fronte a specifiche esigenze, che dovranno essere valutate singolarmente;
- **Strade a maggior tutela** (elencate nell'allegato B) potranno essere percorse esclusivamente dalle categorie di utenza, di cui al successivo art.12, categorie A, B, C, D, E, F, G, H e I, per far fronte a specifiche esigenze, che dovranno essere valutate singolarmente.

Art. 10 - Transito su strade interessate da aree sciabili

Dal 16 novembre al 30 aprile di ogni anno, è vietato l'attraversamento delle strade interessate dal passaggio di aree sciabili.

Art. 11 - Categorie di soggetti autorizzabili al transito e tariffe sulle strade secondarie (allegato "D")

Il rilascio dell'autorizzazione è riservato alle categorie d'utenza di seguito elencate:

A) A1: ai residenti per raggiungere la propria abitazione attraverso le strade agro-silvo-pastorali, verrà rilasciato un pass per ogni veicolo idoneo a validità illimitata, solo esclusivamente per transitare sulla strada agro-silvo-pastorale dove è ubicata l'abitazione, con esclusione di qualsiasi sosta/fermata durante il tragitto, previa presentazione al Comando Polizia Locale di apposita richiesta. Permesso gratuito. Su tale permesso verrà indicata la targa del veicolo a motore dell'avente diritto;

A2: proprietari, affittuari e/o titolari di diritti reali degli immobili serviti dalla strada (*Proprietari Tee*) verranno rilasciati permessi permanenti gratuiti con indicazione delle targhe (*massimo 2 permessi per ogni singola unità immobiliare*). Il permesso avrà validità illimitata. Potrà essere rilasciato, in via eccezionale un ulteriore permesso per unità immobiliare, con validità annuale, previo pagamento della somma di **€ 100,00**;

- A3:** per i Titolari/Gestori e/o Proprietari di regolare licenza affittacamere (*Rifugi - Ristori*), verranno rilasciati permessi permanenti gratuiti con indicazione delle targhe (*massimo 2 permessi per ogni attività*). Se vi è personale regolarmente assunto alle proprie dipendenze, a seguito di richiesta, verrà rilasciato un ulteriore pass con validità stagionale/annuale; inoltre saranno rilasciati dei pass ospiti con validità stagionale o annuale commisurati nella misura massima di: un permesso per ogni camera autorizzata o di un permesso per ogni appartamento dichiarato fino a quattro posti letto autorizzati e di due permessi per ogni appartamento con disponibilità autorizzata superiore a quattro posti letto;
- A4:** ai gestori delle Alpi (*malghe-agriturismi*) ed ai relativi collaboratori, verrà rilasciato apposito permesso gratuito, con indicazione delle targhe, avente validità stagionale dal 01 maggio al 15 novembre di ogni anno, con un massimo di cinque permessi per ogni gestore delle Alpi; I gestori delle Alpi, in caso di comprovata necessità potranno richiedere ulteriori permessi – con indicazione delle targhe (*massimo ulteriori cinque permessi*) mediante pagamento degli stessi. Permesso stagionale € **100,00** cadauno;
- B1:** ai coltivatori o proprietari dei terreni agricoli, potrà essere rilasciato un permesso per l'accesso con mezzi diversi da quelli agricoli, limitatamente al periodo per la pulizia dei terreni dal 15 maggio al 05 giugno e per la fienagione tra il 01 luglio al 21 settembre di ogni anno. Il permesso sarà gratuito previa dichiarazione della disponibilità del posto auto, indicazione delle targhe e con validità strettamente necessaria all'esecuzione dei lavori. (*massimo 15 giorni per ogni periodo*). In caso di comprovata necessità potrà essere rilasciato un ulteriore permesso;
- B2:** per approvvigionamento legna, potrà essere rilasciato un permesso di accesso con mezzi diversi da quelli agricoli, per raggiungere la località di assegnazione legname, per il solo tempo strettamente necessario e concordato preventivamente con la Guardia Boschiva, limitatamente al periodo dal 01 maggio al 15 novembre di ogni anno, con esclusione dei giorni festivi e del periodo dal 05 al 20 agosto di ogni anno e con indicazione della targa;
- B) C1:** per emergenze comprovate e lavori da eseguire tempestivamente e senza ritardo, connessi ai lavori di manutenzione del territorio, di impianti tecnologici, di telefonia, di distribuzione elettrica ed idrica, saranno rilasciati permessi giornalieri per raggiungere il luogo dell'intervento e per il tempo strettamente necessario all'esecuzione dei lavori. Su tale permesso verrà indicata la targa del veicolo a motore dell'avente diritto. Permesso giornaliero gratuito (*massimo un permesso per ogni attività – salvo particolari esigenze*);
- C2:** alle ditte (*edili, elettriche, idrauliche ecc.*) che devono effettuare lavori di manutenzione, ristrutturazione, rifacimento di fabbricati, impianti *ecc.*, che prevedono una programmazione ed un tempo di realizzazione determinato, verranno rilasciati permessi, ai soli veicoli di proprietà delle ditte esecutrici dei lavori, per raggiungere il luogo dell'intervento e per il tempo necessario all'esecuzione dei lavori, limitatamente al periodo dal 01 maggio al 15 di novembre di ogni anno, dalle ore 07.00 alle ore 20.00, con esclusione dei giorni festivi e del periodo dal 05 al 20 agosto. Su tale permesso verrà indicata la targa del veicolo a motore dell'avente diritto. Permesso gratuito (*massimo un permesso per ogni attività, salvo particolari esigenze*);
- C3:** alle ditte fornitrici di merci di qualsiasi genere e alle ditte che trasportano capi di bestiame, verrà rilasciato un pass giornaliero o stagionale/annuale, gratuito per il transito nei soli giorni feriali, limitatamente alle seguenti fasce orarie: dalle ore 07.00 alle 10.00 e dalle ore 17.00 alle 19.00. Nel periodo compreso tra il 05 ed il 20 agosto il pass avrà validità solo dalle 07.00 alle 09.30;
- C) D1:** ai proprietari delle bestie affidate all'alpeggio che devono recarsi all'Alpe per esigenze straordinarie connesse al proprio bestiame, sarà rilasciato apposito permesso giornaliero gratuito di accesso all'Alpe, con divieto di transito nella fascia oraria dalle ore 10.00 alle ore 17.00;
- D2:** alle aziende agricole che necessitano di accudire il proprio bestiame, transitando sulle strade VASP, verrà rilasciato un solo permesso gratuito, avente validità annuale, con indicazione del numero di targa e previa disponibilità del posto auto;
- D3:** (Alpi Libere), verrà rilasciato un solo permesso avente validità per il periodo dal 01 giugno al 15 novembre di ogni anno e solo per l'Alpe di monticazione (*Modello 7*). Permesso gratuito con indicazione della targa;
- D4:** ai veterinari, che devono recarsi agli alpeggi o alpi libere per esigenze connesse al proprio lavoro, sarà rilasciato apposito permesso di libero accesso per tutte le Alpi. Su tale permesso verrà indicata la targa del veicolo a motore dell'avente diritto. Permesso gratuito con validità annuale;

- D) E1:** alle società di gestione di impianti sci, interessate dalla presenza di strade VASP secondarie, verranno rilasciati permessi gratuiti stagionali, validi per la sola Ski Area di competenza, commisurati nel seguente modo: un permesso per ogni impianto di risalita gestito, nella misura massima di cinque permessi per ogni società di gestione, con indicazione delle targhe. Le società di gestione degli impianti, in caso di comprovata necessità potranno richiedere ulteriori permessi – con indicazione delle targhe (*massimo ulteriori cinque permessi*) mediante pagamento degli stessi. Permesso stagionale € **100,00** cadauno;
- E) F1:** in caso di Enti pubblici, per attività ai fini istituzionali, studi, servizi e interventi in accordo con il Comune, soggetti che necessitano di svolgere attività di studio e/o ricerca, previa anticipata comunicazione con indicato il periodo (*massimo 15 giorni*) e la località, verrà rilasciato un permesso gratuito con indicazione del numero di targa;
- F2:** incaricati di servizi per manifestazioni o servizi fotografici pubblici (A.P.T.) verrà rilasciato un Permesso gratuito (*salvo esigenze particolari*) per il periodo strettamente necessario. Su tale permesso verrà indicata la targa del veicolo a motore dell'avente diritto;
- F) G1:** soggetti che svolgono attività economica-professionale NCC e servizio Taxi, previa richiesta, verrà rilasciato un permesso giornaliero o annuale gratuito, con indicazione del numero di targa, per raggiungere solo ed esclusivamente le aree interessate da abitazioni residenziali, abitazioni con licenza/affittacamere o da rifugi/ristori;
- G) H1:** agli autoveicoli a servizio delle persone invalide con capacità di deambulazione impedita o sensibilmente ridotta, muniti del relativo contrassegno rilasciato ai sensi dell'Art. 188 comma 1 del vigente Codice della Strada, con il titolare del contrassegno a bordo, verrà rilasciato un permesso giornaliero gratuito (*salvo esigenze particolari*). Su tale permesso verrà indicata la targa del veicolo a motore dell'avente diritto;
- H) I1:** eventuali richieste pervenute al protocollo generale del Comune, da soggetti non compresi nelle categorie sopra esposte, saranno valutate dal Sindaco o suo delegato. In caso positivo verrà rilasciato un permesso giornaliero/settimanale/mensile gratuito. Su tale permesso verrà indicata la targa del veicolo a motore dell'avente diritto.

Art. 12 - Categorie di soggetti autorizzabili al transito e tariffe sulle strade a maggior tutela
(Vedi allegato "D")

Il rilascio dell'autorizzazione è riservato alle categorie d'utenza di seguito elencate:

- A) A1:** ai residenti per raggiungere la propria abitazione attraverso le strade agro-silvo-pastorali, verrà rilasciato un pass per ogni veicolo idoneo a validità illimitata, solo esclusivamente per transitare sulla strada agro-silvo-pastorale dove è ubicata l'abitazione, con esclusione di qualsiasi sosta/fermata durante il tragitto, previa presentazione al Comando Polizia Locale di apposita richiesta. Permesso gratuito. Su tale permesso verrà indicata la targa del veicolo a motore dell'avente diritto;
- A2:** proprietari, affittuari e/o titolari di diritti reali degli immobili serviti dalla strada (*Proprietari Tee*) verranno rilasciati permessi permanenti gratuiti con indicazione delle targhe (*massimo 2 permessi per ogni singola unità immobiliare*). Il permesso avrà validità illimitata. Potrà essere rilasciato, in via eccezionale un ulteriore permesso per unità immobiliare, con validità annuale, previo pagamento della somma di € **100,00**;
- A3:** per i Titolari/Gestori e/o Proprietari di regolare licenza affittacamere (*Rifugi - Ristori*), verranno rilasciati permessi permanenti gratuiti con indicazione delle targhe (*massimo 2 permessi per ogni attività*). Se vi è personale regolarmente assunto alle proprie dipendenze, a seguito di richiesta, verrà rilasciato un ulteriore pass con validità stagionale al costo di € **100,00**; inoltre saranno rilasciati dei pass ospiti con validità stagionale al costo di € **100,00** cadauno commisurati nella misura massima di un permesso per ogni camera autorizzata o di un permesso per ogni appartamento dichiarato fino a quattro posti letto autorizzati e di due permessi per ogni appartamento con disponibilità autorizzata superiore a quattro posti letto.
- A4:** ai gestori delle Alpi (*malghe-agriturismi*) ed ai relativi collaboratori, verrà rilasciato apposito permesso gratuito, con indicazione delle targhe, avente validità stagionale dal 01 maggio al 15 novembre di ogni anno, con un massimo di cinque permessi per ogni gestore delle Alpi. I gestori delle Alpi, in caso di comprovata necessità potranno richiedere ulteriori permessi – con indicazione delle targhe (*massimo ulteriori cinque permessi*) mediante pagamento degli stessi. Permesso stagionale € **100,00** cadauno;

- B1:** ai coltivatori o proprietari dei terreni agricoli, potrà essere rilasciato un permesso per l'accesso con mezzi diversi da quelli agricoli, limitatamente al periodo per la pulizia dei terreni dal 15 maggio al 05 giugno e per la fienagione tra il 01 luglio al 21 settembre di ogni anno. Il permesso sarà gratuito previa dichiarazione della disponibilità del posto auto, indicazione delle targhe e con validità strettamente necessaria all'esecuzione dei lavori. (*massimo 15 giorni per ogni periodo*). In caso di comprovata necessità potrà essere rilasciato un ulteriore permesso;
- B2:** per approvvigionamento legna, potrà essere rilasciato un permesso di accesso con mezzi diversi da quelli agricoli, al solo luogo di assegnazione legname, per il solo tempo strettamente necessario e concordato preventivamente con la Guardia Boschiva, limitatamente al periodo dal 01 maggio al 15 novembre, con esclusione dei giorni festivi e del periodo dal 05 al 20 agosto di ogni anno e con indicazione della targa;
- C) **C1:** per emergenze comprovate e lavori da eseguire tempestivamente e senza ritardo, connessi ai lavori di manutenzione del territorio, di impianti tecnologici, di telefonia, di distribuzione elettrica ed idrica, saranno rilasciati permessi giornalieri per raggiungere il luogo dell'intervento e per il tempo strettamente necessario all'esecuzione dei lavori, Su tale permesso verrà indicata la targa del veicolo a motore dell'avente diritto ed il periodo di validità. Permesso giornaliero: € 5,00. Il richiedente potrà essere autorizzato anche telefonicamente ma dovrà recarsi entro il giorno seguente, presso il Comando Polizia Locale, esibendo pezza giustificativa dell'intervento svolto, pena art. 25 comma 1 della presente, contestualmente verserà quanto dovuto;
- C2:** alle ditte (*edili, elettriche, idrauliche ecc.*) che devono effettuare lavori di manutenzione, ristrutturazione, rifacimento di fabbricati, impianti *ecc.*, che prevedono una programmazione ed un tempo di realizzazione determinato, verranno rilasciati permessi, ai soli veicoli di proprietà delle ditte esecutrici dei lavori, per raggiungere il luogo dell'intervento e per il tempo necessario all'esecuzione dei lavori, limitatamente al periodo dal 01 maggio al 15 di novembre di ogni anno, dalle ore 07.00 alle ore 20.00, con esclusione dei giorni festivi e del periodo dal 05 al 20 agosto. Su tale permesso verrà indicata la targa del veicolo a motore dell'avente diritto. Permesso giornaliero: € 5,00 – permesso settimanale € 25,00 - permesso mensile € 50,00 – permesso Stagionale € 100,00 (*massimo un permesso per ogni attività – salvo particolari esigenze*);
- C3:** alle ditte fornitrici di merci di qualsiasi genere e alle ditte che trasportano capi di bestiame, verrà rilasciato un pass gratuito per il transito nei soli giorni feriali ad esclusione del periodo dal 05 al 20 agosto, limitatamente alle seguenti fasce orarie: dalle ore 07.00 alle ore 10.00 e dalle ore 17.00 alle ore 19.00. Nel periodo compreso tra il 05 ed il 20 agosto il pass avrà validità solo dalle 07.00 alle 09.30. Permesso giornaliero: € 5,00 – permesso settimanale € 25,00 - permesso mensile € 50,00 – permesso Stagionale € 100,00 (*massimo un permesso per ogni attività – salvo particolari esigenze*);
- D) **D1:** ai proprietari delle bestie affidate all'alpeggio che devono recarsi all'Alpe per esigenze straordinarie connesse al proprio bestiame, sarà rilasciato apposito permesso di accesso all'Alpe, valevole per una sola giornata, con divieto di transito nella fascia oraria dalle ore 10.00 alle ore 17.00. Permesso giornaliero € 5,00;
- D2:** alle aziende agricole che necessitano di accudire il proprio bestiame, transitando sulle strade VASP, verrà rilasciato un solo permesso gratuito, avente validità annuale, con indicazione del numero di targa e previa disponibilità del posto auto;
- D3:** (Alpi Libere), verrà rilasciato un solo permesso avente validità per il periodo dal 01 giugno al 15 novembre di ogni anno e solo per l'Alpe di monticazione (*Modello 7*). Permesso gratuito con indicazione della targa;
- D4:** ai veterinari, che devono recarsi agli alpeggi o alpi libere per esigenze connesse al proprio lavoro, sarà rilasciato apposito permesso di libero accesso per tutte le Alpi. Su tale permesso verrà indicata la targa del veicolo a motore dell'avente diritto. Permesso gratuito con validità annuale;
- E) **E1:** alle società gestori di impianti sci interessati da strade VASP di Maggior Tutela, in caso di necessità comprovate, potranno richiedere il rilascio di massimo un permesso per ogni impianto di risalita gestito, nella misura massima di cinque permessi e a seguito del pagamento. Permesso stagionale € 100,00 (*con indicazione della targa*);
- F) **F1:** in caso di Enti pubblici, per attività ai fini istituzionali, studi, servizi e interventi in accordo con il Comune, soggetti che necessitano di svolgere attività di studio e/o ricerca, verrà rilasciato un permesso gratuito con indicazione della targa, per il tempo strettamente necessario all'esecuzione dei lavori (*massimo 15 giorni*), per raggiungere le sole aree di interesse, limitatamente al periodo dal 01 maggio al 15 di novembre di ogni anno, con esclusione dei giorni festivi e del periodo dal 05 al 20 agosto (*salvo particolari esigenze*);

F2: incaricati di servizi per manifestazioni o servizi fotografici pubblici (A.P.T.) verrà rilasciato un permesso gratuito (*salvo esigenze particolari*) per il periodo strettamente necessario e per raggiungere le sole aree di interesse. Su tale permesso verrà indicata la targa del veicolo a motore dell'avente diritto;

- G) G1:** sulle strade VASP di Maggior Tutela, ai soggetti che svolgono attività economica-professionale NCC e servizio Taxi, previa anticipata richiesta, verrà rilasciato un permesso avente validità giornaliera o stagionale, per raggiungere le sole malghe di Val Federia – Val delle Mine - Alpe Vallaccia – Alpe Vago, nel periodo compreso dal 01 giugno al 15 novembre di ogni anno. Permesso giornaliero al costo di € 5,00 - permesso stagionale € 100,00. Su tale permesso verrà indicata la targa del veicolo a motore dell'avente diritto;
- H) H1:** agli autoveicoli a servizio delle persone invalide con capacità di deambulazione impedita, o sensibilmente ridotta, muniti del relativo contrassegno rilasciato ai sensi dell'Art. 188 comma 1 del vigente Codice della Strada, con il titolare del contrassegno a bordo, verrà rilasciato un pass giornaliero (*salvo esigenze particolari*) al costo di € 5,00. Su tale permesso verrà indicata la targa del veicolo a motore dell'avente diritto.
- I) I1:** eventuali richieste pervenute al protocollo generale del comune, da soggetti non compresi nelle categorie sopra esposte, saranno valutate dal Sindaco o suo delegato. In caso positivo verrà rilasciato un permesso giornaliero/settimanale/mensile. Su tale permesso verrà indicata la targa del veicolo a motore dell'avente diritto, limitatamente al periodo compreso tra il 01 giugno ed il 15 novembre di ogni anno. Permesso giornaliero: € 5,00 – permesso settimanale € 25,00 - permesso mensile € 50,00.

Art. 13 - Domanda di autorizzazione al transito e trattamento dati personali

La domanda di autorizzazione al transito deve essere presentata al soggetto Gestore, in conformità all'allegato modello "C" – "AUTOCERTIFICAZIONE".

Per le autorizzazioni di tipo **A3** la richiesta scritta è presentata dall'operatore dell'esercizio turistico il quale assume le responsabilità derivanti da dichiarazioni non veritiere.

I dati personali di cui la proprietà viene in possesso a seguito dell'applicazione del presente regolamento verranno trattati con le modalità di cui al D.Lgs. 196/2003.

Art. 14 - Rilascio dell'autorizzazione al transito

L'autorizzazione viene rilasciata dal Gestore, mediante apposito contrassegno, da collocarsi sulla parte anteriore del veicolo, in maniera ben visibile, al fine di consentire eventuali controlli.

Ai soggetti rientranti in più categorie di utenza, potranno richiedere il permesso per una sola categoria di cui al precedente art. 11 e art.12;

Art. 15 - Obblighi del soggetto autorizzato al transito

Il rilascio dell'autorizzazione comporta per i beneficiari la conoscenza e l'accettazione del presente regolamento e l'obbligo di contribuire alla ordinaria funzionalità della strada.

Quindi i soggetti autorizzati al transito:

- hanno l'obbligo di esporre sul mezzo il permesso rilasciato, da collocarsi sulla parte anteriore del veicolo, in maniera ben visibile;
- sono tenuti ad evitare ogni comportamento che possa determinare un danno alla strada o un peggioramento delle sue caratteristiche di transitabilità, mantenendo uno stile di guida appropriato;
- sono tenuti ad eliminare dalla stessa ogni ostacolo al transito (*sassi, rami e simili*), ovvero a segnalarne la presenza ed a mantenere disintasati canalette o altri manufatti di regimazione idraulica, mediante semplici operazioni di pulizia.

Nel caso di comportamenti non adeguati o nel caso in cui i soggetti autorizzati non collaborino a salvaguardare la funzionalità della strada, il Gestore potrà revocare i permessi rilasciati.

Art. 16 - Registro Permessi

Il Gestore, provvederà ad annotare su apposito registro i permessi rilasciati con indicazione del soggetto autorizzato, del periodo di validità, della targa e marca del veicolo e dell'importo incassato.

Art. 17 - Esenzioni all'obbligo dell'autorizzazione al transito

Sono esenti dalle limitazioni al transito sulle strade VASP, attenendosi alle norme di sicurezza i veicoli del soggetto Gestore, delle Forze di Polizia e di Soccorso, delle Pubbliche Amministrazioni, Consorzio Forestale Alta Valtellina e A.P.T. Livigno, per motivi di servizio, previa comunicazione scritta o telefonica al Comando Polizia Locale.

Sono parimenti esenti i mezzi agricoli condotti dai residenti e/o proprietari di immobili, per la gestione delle ordinarie attività.

Art. 18 - Validità delle autorizzazioni (vedi tabella art. 11/12)

Il periodo di validità delle autorizzazioni, per ogni categoria di utenza, specificati negli artt. 11 e 12, decorre dalle ore 00,00 del primo giorno e termina alle 24:00 del giorno di scadenza, per qualsiasi tipologia di permesso (*giornaliero, settimanale, mensile, stagionale*).

La perdita dei requisiti, indicati nella richiesta, comporterà in ogni caso la revoca del permesso di transito.

Art. 19 - Polizza fideiussoria – Deroghe e Garanzie

Sulle strade della VASP, per interventi di manutenzione straordinaria o necessità di servizi particolari (*manutenzione impianti, trasporto animali, trasporto di legname o materiali, ecc.*), è consentita la deroga al transito anche ad autocarri con carico superiore a 180 q.li, previa autorizzazione e presentazione di una polizza fideiussoria a copertura di eventuali danni all'infrastruttura (sede stradale e manufatti) quantificata dall'Ufficio Tecnico Lavori Pubblici del Comune.

Art. 20 - Manifestazioni

Per esigenze connesse all'effettuazione di sagre, feste campestri, manifestazioni folcloristiche, il Comune potrà, per la sola giornata dell'evento, consentire la libera circolazione sulle strade interessate, definendo le modalità di accesso, percorrenza e sosta e dandone comunicazione agli Enti competenti, almeno 3 giorni prima della data di svolgimento.

A tal fine andranno posizionate, lungo le stesse strade, tutte le segnalazioni e le indicazioni utili.

Art. 21 - Manutenzione

La manutenzione della viabilità agro-silvo-pastorale è a carico del soggetto Gestore, sulla base delle convenzioni che lo stesso ha stipulato con la Comunità Montana e con gli altri soggetti aventi titolo.

Art. 22 - Danni

Tutti quelli che utilizzano le strade agro-silvo-pastorali di cui al presente regolamento, a termine dell'articolo 2043 del Codice Civile, sono responsabili di eventuali danni a persone ed a cose, sollevando la proprietà ed il Gestore da qualsiasi responsabilità.

La proprietà e il Gestore delle strade agro-silvo-pastorali effettueranno le verifiche atte a determinare la natura e l'entità dei danni arrecati alle medesime, nonché la natura e l'entità del ripristino.

Art. 23 - Aspetti tecnico gestionali

Spetta al Comando Polizia Locale, predisporre la modulistica necessaria, nonché definire le modalità operative e gestionali per la corretta applicazione del presente regolamento ed il rilascio dei relativi permessi.

La posa e la manutenzione della segnaletica stradale, indicante i divieti e prescrizioni, sarà posizionata a cura dell'Ufficio Tecnico – Gestione e Manutenzione del Comune.

Art. 24 - Vigilanza

Gli organi di Polizia stradale di cui all'art. 12 del Decreto Legislativo 30 aprile 1992, nr. 285, nonché il Servizio GEV (*Guardie Ecologiche Volontarie*) della Comunità Montana Alta Valtellina, sono incaricati di vigilare sull'osservanza e rispetto del presente regolamento.

Art. 25 - Sanzioni

Chiunque transita o sosta senza autorizzazione di cui alla L.R. n. 31/2008 in relazione a quanto disposto dal T.U.E.L., su una strada agro-silvo-pastorale di cui all'elenco allegato "B", è punito con sanzione amministrativa, con pagamento in misura ridotta di € **100,00**.

Chiunque operi la contraffazione, alterazione, modifica o correzione dei permessi rilasciati è punito con sanzione amministrativa pecuniaria con pagamento in misura ridotta di € **300,00** ed il ritiro dell'autorizzazione.

Chiunque ometta di esporre il permesso di circolazione rilasciato, è punito con una sanzione amministrativa pecuniaria con pagamento in misura ridotta di € **25,00**.

Chiunque violi le altre norme della presente Regolamento, è punito con una sanzione amministrativa pecuniaria da € 100,00 ad € 300,00 con pagamento in misura ridotta di € **100,00**;

Le presenti sanzioni vengono determinate ai sensi dell'art. 16 della Legge 689 del 24 novembre 1981.

L'autorità competente è il Comune di Livigno (SO).

Il pagamento dovrà essere effettuato entro 60 giorni dalla data di contestazione o di notificazione della violazione commessa, direttamente presso il Corpo Polizia Locale del Comune di Livigno (SO) o con versamento sul c/c postale o bancario intestato alla Tesoreria del Comune di Livigno (SO), indicando chiaramente il numero del provvedimento sanzionatorio.

Art. 26 - Esigenze particolari (*Deroghe*)

Il Sindaco o suo delegato, in deroga ai presenti articoli del regolamento, a seguito di richiesta con esigenze particolari, potrà autorizzare il transito ai soggetti richiedenti.

Art. 27 – Duplicazione permessi

La duplicazione dei permessi mensili, stagionali, annuali e permanenti a seguito di deterioramento è subordinata alla restituzione del permesso deteriorato ed al pagamento di € **20,00**.

La duplicazione dei permessi di durata fino a giorni 15 a seguito di deterioramento è subordinata alla restituzione del permesso deteriorato ed al pagamento di € **10,00**.

Nel caso non si restituisca il permesso, anche se smarrito, il duplicato avrà un costo di € **100,00**.

ALLEGATI AL REGOLAMENTO:

- Allegato "A" : Cartografia V.A.S.P.;
- Allegato "B": Elenco delle strade agro-silvo-pastorali del Comune di Livigno (SO) - (*esistenti o in progetto*) Primarie– Secondarie – Maggior Tutela – Classificazione transitabilità delle strade ai sensi della Deliberazione Regionale n. 7/14016 del 08.08.2003;
- Allegato "C": Facsimile domanda di autorizzazione al transito;
- Allegato "D": Schema importo permessi (*art. 11/12 del Regolamento*).



Comune di Livigno

Provincia di Sondrio

DELIBERAZIONE DEL CONSIGLIO COMUNALE

N. 37

OGGETTO :REGOLAMENTO PER LA VIABILITA' AGRO-SILVO-PASTORALE SULLE STRADE IN COMUNE DI LIVIGNO. MODIFICHE.

L'anno **duemiladiciotto**, addì **sedici**, del mese di **Maggio**, alle ore **11:10**, nella sala delle adunanze consiliari, convocato dal Sindaco mediante avvisi scritti e recapitati a norma di legge, si è riunito in sessione **ORDINARIA** ed in seduta **PUBBLICA** di **PRIMA CONVOCAZIONE**, il Consiglio Comunale

Sono presenti i Signori:

Cognome e Nome	Carica	Presente	Assente	Giustificato
BORMOLINI DAMIANO	SINDACO	X		
GALLI REMO	CONSIGLIERE	X		
GALLI ROMINA	CONSIGLIERE		X	G
GALLI ALESSIA	CONSIGLIERE	X		
PEDRANA CHRISTIAN	CONSIGLIERE	X		
TODESCHI SAMANTHA	CONSIGLIERE	X		
ZINI MARCO	CONSIGLIERE	X		
ZINI LUCIO	CONSIGLIERE	X		
GALLI FEDERICO	CONSIGLIERE	X		
Totale		8	1	

Assiste all'adunanza il Segretario Generale Signor **STEFANIA DOTT.SSA BESSEGHINI** il quale provvede alla redazione del presente verbale.

Essendo legale il numero degli intervenuti, il Signor **DAMIANO BORMOLINI** nella sua qualità di **SINDACO** assume la presidenza e dichiara aperta la seduta per la trattazione dell'oggetto suindicato.

Deliberazione del Consiglio Comunale n. 37 del 16/05/2018

OGGETTO: REGOLAMENTO PER LA VIABILITA' AGRO-SILVO-PASTORALE SULLE STRADE IN COMUNE DI LIVIGNO. MODIFICHE.

IL CONSIGLIO COMUNALE

PREMESSO che con deliberazione di Consiglio Comunale n. 31 del 31.03.2017, esecutiva ai sensi di legge, si è proceduto ad approvare il nuovo Regolamento comunale per la viabilità Agro-Silvo-Pastorale sulle strade in Comune di Livigno;

DATO ATTO che a seguito dell'attuazione dello stesso e delle successive problematiche emerse nel corso dell'anno, valutata anche la situazione della realtà locale, si ritiene di apportare alcune modifiche al regolamento stesso ed in particolare:

- all'art. 11 dalla categoria A) - A1, viene eliminata la dicitura "e della richiesta della disponibilità del parcheggio in area privata";
- all'art. 11 dalla categoria A) - A2, viene eliminata la dicitura "previa dichiarazione della disponibilità del posto auto in area privata, sostituendo la parola ed con la parola con";
- all'art. 11 dalla categoria A) - A3, viene eliminata la dicitura "il rilascio dei pass è vincolato alla dichiarazione della disponibilità del posto auto in area privata";
- all'art. 11 dalla categoria A) - A4, viene inserita la dicitura "I gestori delle Alpi, in caso di comprovata necessità potranno richiedere ulteriori permessi - con indicazione delle targhe (*massimo ulteriori cinque permessi*) mediante pagamento degli stessi. Permesso stagionale €100,00 cadauno;
- l'art. 11 dalla categoria B) - B1, viene sostituita la dicitura "10" con la dicitura "15";
- all'art. 11 dalla categoria G) - G1, alla fine del capoverso. dopo la frase "abitazioni con licenza/affittacamere", viene inserita la dicitura "o da rifugi/ristori";
- all'art. 12 dalla categoria A) - A1, viene eliminata la dicitura "e della richiesta della disponibilità del parcheggio in area privata";
- all'art. 12 dalla categoria A) - A2, viene eliminata la dicitura "previa dichiarazione della disponibilità del posto auto in area privata, sostituendo la parola ed con la parola con";
- all'art. 12 dalla categoria A) - A3, viene eliminata la dicitura "il rilascio dei pass è vincolato alla dichiarazione della disponibilità del posto auto in area privata";
- all'art. 12 dalla categoria A) - A4, viene inserita la dicitura "I gestori delle Alpi, in caso di comprovata necessità potranno richiedere ulteriori permessi - con indicazione delle targhe (*massimo ulteriori cinque permessi*) mediante pagamento degli stessi. Permesso stagionale €100,00 cadauno;
- l'art.12 dalla categoria B) - B1, viene sostituita la dicitura "10" con la dicitura "15";

RITENUTO quindi necessario apportare a detto regolamento le opportune modifiche, all'art. 11 dalla categoria A: A1 - A2 - A3 - A4; dalla categoria B: B1; dalla categoria G - G1 e all'art. 12 dalla categoria A: A1 - A2 - A3 - A4; dalla categoria B: B1;

VISTO il nuovo regolamento predisposto sulla base delle indicazioni sopraelencate, allegato Sub 1);

VISTI altresì gli allegati Sub A (*cartografia V.A.S.P.*) e Sub B (*elenco strade V.A.S.P.*), come predisposti dal Servizio Sicurezza, che individuano l'elenco delle strade esistenti nel Comune di Livigno, debitamente aggiornato con la modifica dell'inizio della strada secondaria denominata Boscola, identificata con il nr. 27;

RILEVATO che il testo del regolamento, per quanto esposto, è conforme ai principi e alla normativa statale e regionale vigente ed è quindi meritevole di approvazione;

ATTESA la propria competenza in merito ai sensi dell'art. 42 del D.Lgs n. 267/2000;

ACQUISITO il parere favorevole di regolarità tecnica del Responsabile del Servizio Sicurezza ai sensi dell'art.49 del D.Lgs. 267/2000 e dell'art. 9 della L. 102/2009;

L'Assessore Pedrana Christian: "Ad un anno dall'approvazione del Regolamento delle strade agricole, il Regolamento VASP, Viabilità Agro Silvo Pastorale, ad un anno dalla sua approvazione si sono riscontrate delle problematiche riguardanti gli accessi e riguardanti la gestione di questo Regolamento, quindi si è opzionato per fare delle modifiche all'interno del Regolamento che sono, la parte riguardante la dichiarazione del posto auto all'interno delle aree VASP, per le categorie d'utenza A1, A2 e A3, perché qua si sono riscontrate delle problematiche, quindi si è opzionato a toglierlo, per la categoria d'utenza A4 che era il discorso dei gestori delle malghe, lì a fronte delle richieste di accesso ulteriori alle 5 gratuite che avevano i gestori delle malghe, si sono integrate le 5 gratuite con altre 5 a pagamento. Questo perché si vuole spingere a salvaguardare queste aree e quindi cercare di evitare ulteriori accessi in tutte queste aree che sono di sicuro di tutela ambientale. Un'altra categoria dove si è dovuti intervenire è sulla categoria B1, che è B1: ai coltivatori o proprietari dei terreni in zone interessate dalle strade VASP, lì si è solo allargato di 5 giorni le tempistiche di intervento all'interno di queste aree, si è portato dai 10 giorni ai 15 giorni come tempi di interventi, perché in questa annata di prova si è riscontrato che le aziende facevano fatica a stare nei tempi prescritti. Un'ulteriore modifica che si è fatta, è all'interno del punto G1, la categoria d'utenza G1 che sono i taxisti, qua come da regolamento approvato l'anno passato si prevedeva solo l'accesso all'interno delle aree delle malghe, dove c'erano i rifugi e gli agriturismi, e non veniva permesso di accedere all'interno delle aree interessate da rifugi e ristoranti. Quindi si è integrata questa cosa qua, perché nella nostra località abbiamo situazioni sparse nel territorio, dove abbiamo ambienti di questo tipo, quindi riteniamo opportuno di tutelarle e di farle anche frequentare dai turisti che le vengono a visionare o vengono magari per effettuare qualche cena, quindi si è pensato di integrare anche queste zone."

Con voti 8 favorevoli e 0 contrari, espressi in forma palese, essendo 8 i presenti, dei quali 8 i votanti e 0 gli astenuti;

DELIBERA

MODIFICARE l'art. 11 (*dalla categoria A: A1 – A2 – A3 – A4; dalla categoria B: B1; dalla categoria G – G1*) e art. 12 (*dalla categoria A: A1 – A2 – A3 – A4; dalla categoria B: B1*) del vigente regolamento approvato con deliberazione di Consiglio Comunale n. 31 del 31 marzo 2017 come di seguito riportato:

- all'art. 11 dalla categoria A) - A1, viene eliminata la dicitura "e della richiesta della disponibilità del parcheggio in area privata";
- all'art. 11 dalla categoria A) – A2, viene eliminata la dicitura "previa dichiarazione della disponibilità del posto auto in area privata, sostituendo la parola ed con la parola con";
- all'art. 11 dalla categoria A) – A3, viene eliminata la dicitura "il rilascio dei pass è vincolato alla dichiarazione della disponibilità del posto auto in area privata";
- all'art. 11 dalla categoria A) – A4, viene inserita la dicitura "I gestori delle Alpi, in caso di comprovata necessità potranno richiedere ulteriori permessi – con indicazione delle targhe (*massimo ulteriori cinque permessi*) mediante pagamento degli stessi. Permesso stagionale **€100,00** cadauno;
- l'art. 11 dalla categoria B) – B1, viene sostituita la dicitura "10" con la dicitura "15";
- all'art. 11 dalla categoria G) – G1, alla fine del capoverso. dopo la frase "abitazioni con licenza/affittacamere", viene inserita la dicitura "o da rifugi/ristori";
- all'art. 12 dalla categoria A) - A1, viene eliminata la dicitura "e della richiesta della disponibilità del parcheggio in area privata";
- all'art. 12 dalla categoria A) – A2, viene eliminata la dicitura "previa dichiarazione della disponibilità del posto auto in area privata, sostituendo la parola ed con la parola con";
- all'art. 12 dalla categoria A) – A3, viene eliminata la dicitura "il rilascio dei pass è vincolato alla dichiarazione della disponibilità del posto auto in area privata";
- all'art. 12 dalla categoria A) – A4, viene inserita la dicitura "I gestori delle Alpi, in caso di comprovata necessità potranno richiedere ulteriori permessi – con indicazione delle targhe (*massimo ulteriori cinque permessi*) mediante pagamento degli stessi. Permesso stagionale **€100,00** cadauno;
- l'art. 12 dalla categoria B) – B1, viene sostituita la dicitura "10" con la dicitura "15";

DARE ATTO, conseguentemente, che il testo del regolamento è quello che risulta nel testo allegato alla presente quale parte integrante e sostanziale all. Sub 1), unitamente agli allegati: Sub A – Sub B – Sub C e Sub D;

DIPORRE che alla data di esecutività della presente deliberazione il regolamento in oggetto venga ripubblicato per 15 giorni consecutivi all'albo pretorio ai sensi dell'art. 9 dello statuto comunale;

DARE ATTO che il presente provvedimento deve essere pubblicato nel sito internet del Comune ai sensi e per gli effetti di cui al D. Lgs. 14 Marzo 2013, n. 33;

DICHIARARE la deliberazione immediatamente eseguibile, ai sensi dell'art. 134, quarto comma, del D.Lgs. n.267 del 18.08.2000 con voti 8 favorevoli e 0 contrari, espressi in forma palese, essendo 8 i presenti dei quali 8 i votanti e 0 gli astenuti stante l'imminente inizio della stagione estiva.

Letto confermato e sottoscritto

Il Sindaco
Damiano Bormolini

Il Segretario Generale
Stefania Dott.ssa Besseghini

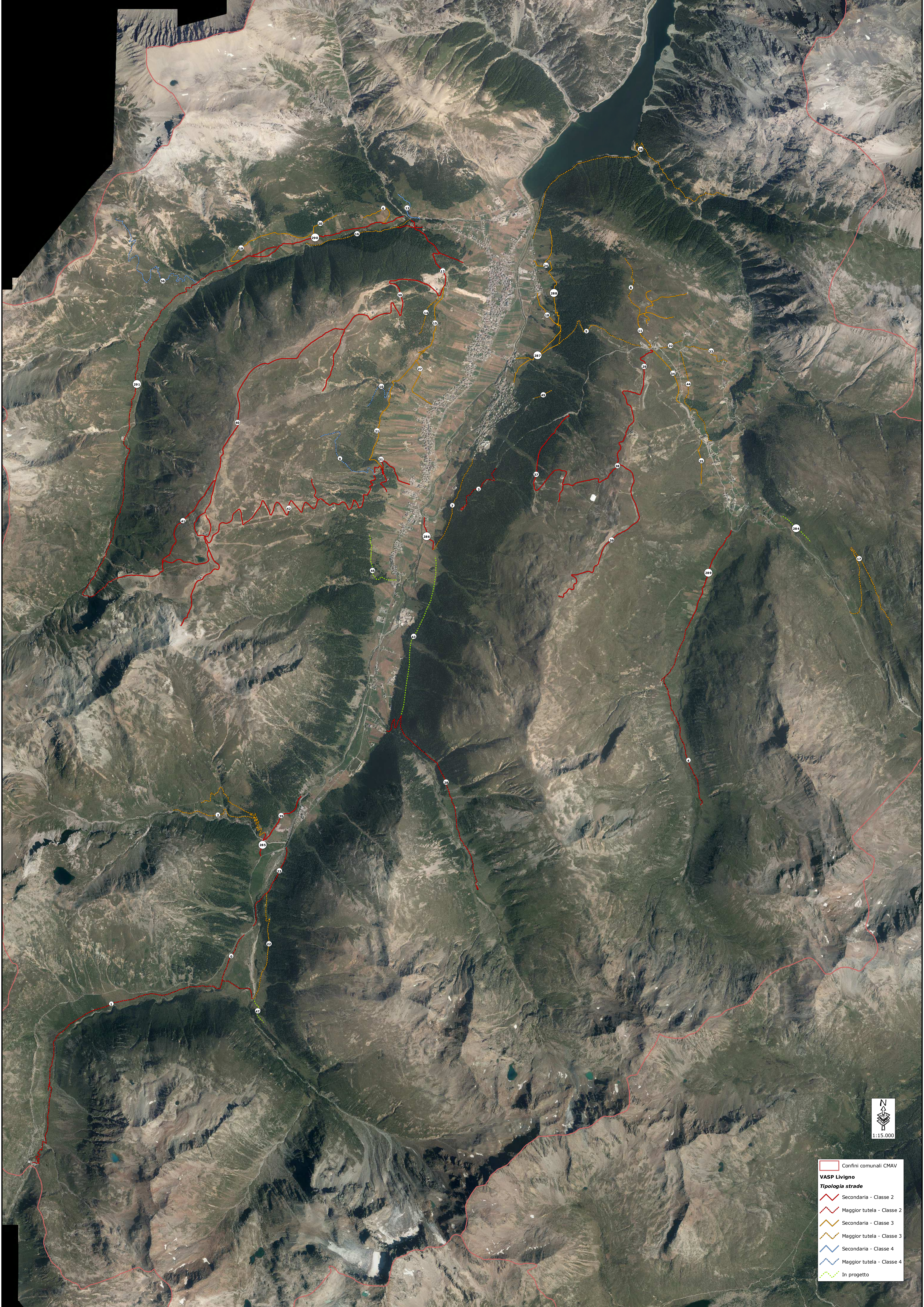

Confini comunali CMAV

VASP Livigno

Tipologia strade

- Secondaria - Classe 2
- Maggior tutela - Classe 2
- Secondaria - Classe 3
- Maggior tutela - Classe 3
- Secondaria - Classe 4
- Maggior tutela - Classe 4
- In progetto

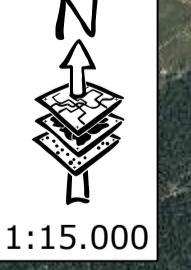

Elenco strade V.A.S.P. del Comune di Livigno (SO) - (allegato "B")

FID_ID	Tipologia	Nome	Lunghezza	Quota inizio	Nome inizio	Quota fine	Nome fine	Regolamento	Classe transitabilità
13	Esistente	Ponte Calcheira - Tee Tagliede	2.061	1.860	Ponte della Calcheira in Val Federia	2.010	Tee Tagliede	Secondaria	2
29	Esistente	Passo Eira - Vasche Acqua Mottolino	753	2.210	Passo Eira	2.290	Mottolino	Secondaria	2
30	Esistente	Tee Tagliede - Ristorante Costaccia	1.998	2.010	Tee Tagliede	2.353	Ristorante Costaccia	Secondaria	2
31	Esistente	Via Tea del Pel - Tea da Borch	1.425	1.870	S.Rocco Polifunzionale Plaza Placheda	2.024	Tea del Pel - Tea da Borch	Secondaria	2
35	Esistente	Strada Tee Stebline	826	1.910	Ponte Campacciolo	1.960	Alpe Campaccio	Secondaria	2
37	Esistente	S.S. 301 Foscagno - Rifugio Camanel	1.926	2.100	S.S. 301 del Foscagno	2.352	Rifugio Camanel	Secondaria	2
38	Esistente	Mottolino Rifugio Camanel	2.552	2.290	Mottolino	2.360	Rifugio Camanel	Secondaria	2
39	Esistente	Strada Bivio Mottolino - Monte della Neve	2.688	2.430	Bivio Mottolino	2.784	Monte della Neve	Secondaria	2
40	Esistente	Ristorante Costaccia - Carosello 3000	5.674	2.353	Ristorante Costaccia	2.749	Carosello 3000	Secondaria	2
41	Esistente	Collegamento Carosello 3000 Verso Val Federia	1.401	2.750	Carosello 3000	2.600	Versante Val Federia	Secondaria	2
42	Esistente	Tee del Pel - Carosello 3000	7.774	2.024	Tee del Pel	2.450	Partenza impianto Federia	Secondaria	2
285	Esistente	Strada Alpe Campaccio	332	1.945	Bivio Strada Passo Forcola - Alpe Campaccio	1.980	Tee Stebline	Secondaria	2
286	Esistente	Ponte S.Giovanni - Ristoro Fior di Bosco	499	1.850	Ponte San Giovanni	1.890	Ristoro Fior di Bosco	Secondaria	2
289	Esistente	Strada Tee Vallaccia	1.317	2.030	Bivio S.S. 301 del Foscagno - Vallaccia	2.090	Tee Vallaccia	Secondaria	2
290	Esistente	Strada Tee Val Federia	2.901	1.850	Calcheira	2.030	Rin Val Ciscera	Secondaria	2
6	Esistente	Strada di Campostin	640	1.910	Bivio Strada Federia - Case Campostin	1.956	Tee Campostin	Secondaria	3
11	Esistente	Passo Eira - Monte Crapene	2.188	2.210	Passo Eira	2.300	Monte Crapene	Secondaria	3
15	Esistente	Tee Tagliede - Tee del Plan	1.035	2.010	Tee Tagliede	2.000	Tee del Plan	Secondaria	3
18	Esistente	Strada Corta	1.171	1.815	Pemonte	1.890	Bivio Strada Corta	Secondaria	3
19	Esistente	Bernardei - Mur - Plan Isoleta	1.413	1.967	Bernardei	2.030	Plan Isoleta	Secondaria	3
20	Esistente	Strada Sopra Chiesetta Federia	506	1.967	Val Federia Bivio per Tens di Mur	2.050	Val Federia Sopra Campostin	Secondaria	3
21	Esistente	Tee di Rin da Rin - Casolari del Pel	1.364	2.005	Tee di Rin da Rin	2.015	Tea dal Pel	Secondaria	3
24	Esistente	Strada per Tee Brun	740	1.808	Pemonte Inizio Strada per Tee Brun	1.891	Tee Brun	Secondaria	3
25	Esistente	Via Somarin	619	2.095	Chiesa Trepalle	2.150	Trepalle Tee Somarin	Secondaria	3
27	Esistente	Strada della Boscola	1.485	1.860	Ponte Rin da Rin per Tee Boscola	1.995	Tee Boscola Alta	Secondaria	3
34	Esistente	Strada Passo Eira - Gembré	849	2.210	Parcheggio Passo Eira	2.140	Trepalle Gembre	Secondaria	3
287	Esistente	Strada Tea al Planet	1.045	1.850	Hotel Teola - Ponte Bondio	1.960	Tea al Planet	Secondaria	3
288	Esistente	Strada Pemont Alt	982	1.930	Bivio Strada Corta	1.855	Tea Deschana	Secondaria	3
12	Esistente	Calcheira - Case Paluuccia	561	1.860	Ponte della Calcheira in Val Federia	1.965	Baite Paluuccia	Secondaria	4
0	Esistente	Strada Alpe Vago	1.239	1.985	Bivio Strada Forcola - Strada Malga Alpe Vago	2.000	Malga Alpe Vago	Maggior tutela	2
1	Esistente	Pascoli di Forcola	4.740	1.985	Bivio Strada Malga Vago - Pascoli di Forcola	2.312	Passo Forcola	Maggior tutela	2
3	Esistente	Strada Valfin	947	2.020	Val Fin Bivio S.S. 301 del Foscagno	1.947	Val Fin Area Pic Nic	Maggior tutela	2
4	Esistente	Strada Alpe Vallaccia	2.823	2.090	Tee Vallaccia	2.210	Baitello Grasso dei Vitelli Vallaccia	Maggior tutela	2
23	Esistente	Pont da Forcola - Parcheggio Alpe Vago	1.212	1.929	Ponte Forcola	1.971	Parcheggio Alpe Vago	Maggior tutela	2
28	Esistente	Strada Valle delle Mine	3.302	1.910	Tresenda	2.190	Baitel Grasso degli Agnelli	Maggior tutela	2
291	Esistente	Strada Malga Federia	5.965	2.030	Rin Val Ciscera	2.450	Partenza impianto Federia	Maggior tutela	2
2	Esistente	Strada Presa A2A - Alpe Campaccio	3.194	1.980	Tee Stebline	2.150	Presa A2A - Alpe Campaccio	Maggior tutela	3
5	Esistente	Strada Pista Amanti - Passo Eira	1.664	1.960	Pista Amanti	2.200	Passo Eira	Maggior tutela	3
7	Esistente	Ristoro Fior di Bosco - Larix Park	1.361	1.890	Ristoro Fior di Bosco	1.920	Larix Park	Maggior tutela	3
8	Esistente	Bivio per Monte Pare - Baitello Monte Paré	890	2.265	Bivio Strada Baitello Monte Paré	2.230	Primo Baitello Paré	Maggior tutela	3
14	Esistente	Tee Tagliede - Pian della Volpe	637	2.010	Tee Tagliede	2.065	Pian della Volpe	Maggior tutela	3
16	Esistente	Lùleta	1.495	1.860	Ponte della Calcheira in Val Federia	1.950	Val Federia Sotto Plan Isoleta	Maggior tutela	3
17	Esistente	Alpe Rocca - Vasche Acqua Rocca	2.277	2.190	Alpe Rocca	2.385	Vasche Foscagno	Maggior tutela	3
22	Esistente	Ponta del Vert Collini Motte del Vago	1.569	1.941	Bivio Strada Collini - Pont dal Vert	2.010	Le Motte del Vago	Maggior tutela	3
26	Esistente	Strada Alpisella	4.108	1.800	Pemonte - Latteria Livigno	1.915	Valle Alpisella	Maggior tutela	3
32	Esistente	Via di Mot 2	323	2.130	Trepalle - Località Baite	2.210	Monte della Neve Parcheggio Passo Eira	Maggior tutela	3
33	Esistente	Via di Mot 1	710	1.980	Trepalle - Casa di Ross	2.130	Trepalle Località Baite	Maggior tutela	3
44	Esistente	Via dela Mesa	1.453	2.100	Li Baita	2.050	Sant' Anna	Maggior tutela	3
45	Esistente	SS 301 - Rin dal Ciuck	254	1.950	S.S. 301 del Foscagno	1.980	Rin dal Ciuck	Maggior tutela	3
9	Esistente	Casolari del Pel - Pian dali Muntanela	1.347	2.015	Tea del Pel	2.330	Carosello 3000 Pian dali Muntanela	Maggior tutela	4
10	Esistente	Tee Rin da Rin Paravalanghe Sopra Bosc da Poz	753	2.005	Tee di Rin da Rin	2.140	Costaccia - Pian dali Muntanela	Maggior tutela	4
36	Esistente	Strada per Rifugio Cassana	2.807	2.068	Val Federia Bivio Strada per Rifugio Cassana	2.601	Rifugio Cassana	Maggior tutela	4
43	In progetto	Via di Clus - Strada Mine	2.192	1.890	Fior di Bosco	1.970	Strada delle Mine	In progetto	Non prevista
46	In progetto	Strada Tee Florin	901	1.870	Sport Hotel	1.950	Rin da Gen	In progetto	Non prevista
47	In progetto	Strada Val Neira	379	2.010	Motte Vago	2.080	Val Neira	In progetto	Non prevista
284	In progetto	Strada Ables	533	2.060	Arneira	2.110	Baite Ables	In progetto	Non prevista

**Al Comando Polizia Locale di
Via Borch, 108
23030 - Livigno (SO)**

RICHIESTA RILASCIO AUTORIZZAZIONE AL TRANSITO IN ZONA A TUTELA AMBIENTALE

Il/La sottoscritto/a
nato/a a il
residente a in
recapito telefonico

consapevole delle conseguenze giuridiche derivanti da dichiarazioni mendaci, richiede il rilascio di autorizzazione in deroga per il transito nella Zona a Tutela Ambientale in qualità di (o necessità di):

<input type="checkbox"/> A1) persona residente	<input type="checkbox"/> A2) proprietario o affittuario
<input type="checkbox"/> A3) proprietario o gestore di affittacamere	<input type="checkbox"/> A3) ospiti di rifugi o di affittacamere
<input type="checkbox"/> A4) gestori di malghe o agriturismi	
<input type="checkbox"/> B1) coltivatore di terreni	<input type="checkbox"/> B2) approvvigionamento legname
<input type="checkbox"/> C1) urgenze e lavori da eseguire tempestivamente e senza ritardo	<input type="checkbox"/> C2) lavori soggetti a programmazione e tempo di realizzazione determinato
<input type="checkbox"/> C3) ditte fornitrici di merci trasportatori capi di bestiame	
<input type="checkbox"/> D1) proprietario del bestiame in affido	<input type="checkbox"/> D2) proprietario del bestiame
<input type="checkbox"/> D3) alpi libere	<input type="checkbox"/> D4) veterinari
<input type="checkbox"/> E1) società impianti di sci	
<input type="checkbox"/> F1) privati per attività di studio o ricerca	<input type="checkbox"/> F1) enti pubblici per attività di studio o ricerca
<input type="checkbox"/> F2) manifestazioni pubbliche	
<input type="checkbox"/> G1) NCC/taxi	<input type="checkbox"/> H1) persone invalide
<input type="checkbox"/> I1) Altri	<input type="checkbox"/> DUPLICATO

n.b.: Barrare con una crocetta la categoria interessata dalla autorizzazione;

Nr. ____/____/____/____/____ Strada V.A.S.P.

Denominazione strada _____

Fino alla località _____

Annotazioni:

Elenco veicoli per i quali si richiede l'autorizzazione:

Spazio riservato all'ufficio

targa		modello		Intestato a:		
targa		modello		Intestato a:		
targa		modello		Intestato a:		
targa		modello		Intestato a:		
targa		modello		Intestato a:		
targa		modello		Intestato a:		
targa		modello		Intestato a:		

DICHIARAZIONE DISPONIBILITA' POSTO AUTO

Il/La sottoscritto/a dichiara sotto la propria responsabilità di avere la disponibilità di posto auto in garage

oppure luogo aperto di proprietà in affitto, sito in via n°

come da disegno planimetrico sotto riportato | Fg. n° mapp. n°

, li

Il Dichiarante

Documenti da allegare:

1. carta di circolazione del veicolo;
2. titolo di proprietà (Foglio – Mappale);
3. copia Pass Invalidi (per non residenti nel Comune di Livigno);
4. Modello 7 (per monticazione bestiame alpi libere);
5. Lavori (Permesso costruire, Titoli autorizzativi, Concessioni, ecc...).

Schema Tariffe - Art. 11 - Categorie di soggetti autorizzabili al transito e tariffe sulle strade secondarie (allegato D)

Categorie d'utenza	Tipologia d'utente	Numero permessi – Durata/Periodo	Limitazioni - Prescrizioni	Importo Unitario	Duplicato (smarrimento - deterioramento)	Modalità di rilascio	Note	
A	A1	Residenti con accesso per raggiungere la propria abitazione.	<ul style="list-style-type: none"> • 1 Permesso a ogni veicolo di proprietà. • Permanente. 	<ul style="list-style-type: none"> • Valido solo per raggiungere l'abitazione di residenza, con esclusione di qualsiasi sosta/fermata durante il tragitto. • Il veicolo oggetto di permesso deve essere idoneo per la tipologia di strada. • Il permesso deve riportare il numero di targa. 	Gratuito	€ 20,00 <i>(deterioramento)</i> € 100,00 <i>(smarrimento)</i>	Richiesta scritta <i>(autocertificazione)</i>	*****
	A2	Proprietari, affittuari e/o titolari di diritti reali degli immobili serviti dalla strada (<i>Proprietari Tee</i>)	<ul style="list-style-type: none"> • Massimo 2 Permessi per ogni singola unità immobiliare. • Permanente. • Il Terzo pass su richiesta previo pagamento 	<ul style="list-style-type: none"> • Valido solo per raggiungere l'abitazione di residenza, con esclusione di qualsiasi sosta/fermata durante il tragitto. • Il veicolo oggetto di permesso deve essere idoneo per la tipologia di strada. • Il permesso deve riportare i numeri di targa. 	Gratuito 3° Pass €100,00	€20,00 <i>(deterioramento)</i> € 100,00 <i>(smarrimento)</i>	Richiesta scritta <i>(autocertificazione)</i>	*****
	A3	Titolari/Gestori e/o Proprietari di regolare licenza affittacamere (<i>Rifugi - Ristori</i>). pass ospiti presso rifugi o altre attività di carattere turistico.	<ul style="list-style-type: none"> • Massimo 2 Permessi permanenti per ogni attività. • Massimo 1 Permesso stagionale/annuale per il personale regolarmente assunto alle proprie dipendenze, a seguito di richiesta. • 1 Permesso stagionale/annuale ad ogni camera regolarmente autorizzata e gestita. • 1 Permesso stagionale/annuale per ogni appartamento dichiarato fino a quattro posti letto autorizzati • 2 Permessi stagionale/annuale per ogni appartamento con disponibilità autorizzata superiore a quattro posti letto. 	<ul style="list-style-type: none"> • Valido solo per raggiungere l'abitazione di residenza, con esclusione di qualsiasi sosta/fermata durante il tragitto. • Il veicolo oggetto di permesso deve essere idoneo per la tipologia di strada. • Il permesso deve riportare i numeri di targa fatta eccezione per i pass ospiti che riporteranno la denominazione dell'attività. 	Gratuito	€20,00 <i>(deterioramento)</i> € 100,00 <i>(smarrimento)</i>	Richiesta scritta <i>(autocertificazione)</i>	*****
	A4	Gestori delle Alpi (<i>malghe-agriturismi</i>) ed ai relativi collaboratori.	<ul style="list-style-type: none"> • Massimo 5 Permessi per ogni gestore delle Alpi. • Eventuali ulteriori permessi a pagamento (<i>max. 5</i>) per comprovate necessità. • Stagionale dal 01 maggio al 15 novembre di ogni anno. 	<ul style="list-style-type: none"> • Valido solo per l'Alpe in Gestione con esclusione di qualsiasi sosta/fermata durante il tragitto. • Il veicolo oggetto di permesso deve essere idoneo per la tipologia di strada. • Il permesso deve riportare i numeri di targa 	Gratuito € 100,00 (permessi extra cad.)	€20,00 <i>(deterioramento)</i> € 100,00 <i>(smarrimento)</i>	Richiesta scritta <i>(autocertificazione)</i>	*****
B	B1	Coltivatori o proprietari di terreni.	<ul style="list-style-type: none"> • Massimo 1 Permesso, validità massima di quindici giorni per ogni periodo, per l'accesso con mezzi diversi da quelli agricoli, limitatamente al periodo per la pulizia dei terreni dal 15 maggio al 05 giugno e per la fienagione tra il 01 luglio e il 21 settembre di ogni anno. • In caso di comprovata necessità sarà rilasciato un ulteriore permesso. 	<ul style="list-style-type: none"> • Valido solo per raggiungere il terreno agricolo di proprietà, con esclusione di qualsiasi sosta/fermata durante il tragitto e solo per effettuare gli interventi sul terreno • Il veicolo oggetto di permesso deve essere idoneo per la tipologia di strada. • Il permesso deve riportare i numeri di targa. 	Gratuito	€20,00 <i>(deterioramento)</i> €100,00 <i>(smarrimento)</i>	Richiesta scritta <i>(autocertificazione)</i>	*****
	B2	Approvvigionamento legna	<ul style="list-style-type: none"> • Massimo 1 Permesso per l'accesso con mezzi diversi da quelli agricoli, limitatamente al periodo dal 01 maggio al 15 novembre di ogni anno, con esclusione dei giorni Festivi e del periodo dal 05 al 20 agosto. 	<ul style="list-style-type: none"> • Valido solo per raggiungere luogo di assegnazione legname, con esclusione di qualsiasi sosta/fermata durante il tragitto. • I tempi e le modalità di accesso dovranno essere preventivamente concordati con la guardia boschiva al momento dell'assegnazione del lotto boschivo. • Il veicolo oggetto di permesso deve essere 	Gratuito	<i>fino 15 gg</i> €10,00 <i>Sopra i 15 gg</i> €20,00 <i>(deterioramento)</i> €100,00 <i>(Smarrimento)</i>	Richiesta scritta <i>(autocertificazione)</i>	Periodo da concordare con la Guardia Boschiva al momento dell'assegnazione del lotto

				idoneo per la tipologia di strada. • Il permesso deve riportare i numeri di targa.				
C	C1	Per emergenze e lavori da eseguire tempestivamente e senza ritardo di manutenzione del territorio, lavori manutenzione impianti elettrici/idraulici/tecnologici e o telefonici	<ul style="list-style-type: none"> • 1 Permesso giornaliero valido per il tempo strettamente necessario all'esecuzione dei lavori • Ulteriori Permessi per comprovate necessità 	<ul style="list-style-type: none"> • Valido solo per raggiungere il luogo dell'intervento tecnico, con esclusione di qualsiasi sosta/fermata durante il tragitto. • Il veicolo oggetto di permesso deve essere idoneo per la tipologia di strada. • Il permesso deve riportare i numeri di targa. 	Gratuito	****	Richiesta orale o telefonica (autocertificazione)	*****
	C2	Ditte che effettuano lavori soggetti a programmazione e determinazione dei tempi di intervento	<ul style="list-style-type: none"> • Massimo 1 Permesso per attività avente validità giornaliera, settimanale, mensile o stagionale limitatamente al periodo compreso tra il 01 maggio al 15 novembre di ogni anno, con esclusione dei giorni Festivi e del periodo dal 05 al 20 agosto. • Valido dalle 07.00 alle 20.00 • Ulteriori Permessi per comprovate necessità. 	<ul style="list-style-type: none"> • Valido solo per raggiungere il luogo dell'intervento tecnico, con esclusione di qualsiasi sosta/fermata durante il tragitto. • Il veicolo oggetto di permesso deve essere idoneo per la tipologia di strada. • Il permesso deve riportare i numeri di targa. 	Gratuito	€ 20,00 (deterioramento) € 100,00 (smarrimento)	Richiesta scritta (autocertificazione)	*****
	C3	Ditte fornitrici di merci e trasportatori di bestiame	<ul style="list-style-type: none"> • 1 Permesso giornaliero o stagionale/annuale valido nei soli giorni feriali nelle fasce orarie 07.00-10.00 e 17.00-19.00 	<ul style="list-style-type: none"> • Valido solo per raggiungere il luogo della consegna, con esclusione di qualsiasi sosta/fermata durante il tragitto. • Il veicolo oggetto di permesso deve essere idoneo per la tipologia di strada. • Il permesso deve riportare i numeri di targa. • Nel periodo compreso tra il 05 agosto e il 20 agosto di ogni anno il permesso sarà valido solo dalle ore 07.00 alle ore 09.30 	Gratuito	€ 20,00 (deterioramento) € 100,00 (smarrimento)	Richiesta scritta (autocertificazione)	*****
D	D1	Proprietari delle bestie affidate all'alpeggio che devono recarsi all'Alpe per esigenze straordinarie, connesse al proprio bestiame	<ul style="list-style-type: none"> • 1 Permesso giornaliero non valido nella fascia oraria dalle ore 10.00 alle ore 17.00. 	<ul style="list-style-type: none"> • Valido solo per raggiungere l'Alpe dove è monticato il bestiame, con esclusione di qualsiasi sosta/fermata durante il tragitto. • Il veicolo oggetto di permesso deve essere idoneo per la tipologia di strada. • Il permesso deve riportare i numeri di targa. 	Gratuito	*****	Richiesta scritta o orale/telefonica (autocertificazione)	*****
	D2	Alle Aziende Agricole che necessitano di accudire il proprio bestiame.	<ul style="list-style-type: none"> • 1 Permesso a validità annuale. 	<ul style="list-style-type: none"> • Valido solo per raggiungere l'Alpe dove è ubicato il bestiame, con esclusione di qualsiasi sosta/fermata durante il tragitto. • Il veicolo oggetto di permesso deve essere idoneo per la tipologia di strada. • Il permesso deve riportare i numeri di targa 	Gratuito	€ 20,00 (deterioramento) € 100,00 (smarrimento)	Richiesta scritta (autocertificazione)	Disponibilità parcheggio in area privata
	D3	Aziende agricole che necessitano di accudire il proprio bestiame (<i>Alpi libere</i>)	<ul style="list-style-type: none"> • 1 Permesso avente validità per il periodo dal 01 giugno al 30 novembre di ogni anno e solo per l'Alpe di monticazione. 	<ul style="list-style-type: none"> • Valido solo per raggiungere l'Alpe dove è monticato il bestiame (<i>Modello 7</i>), con esclusione di qualsiasi sosta/fermata durante il tragitto. • Il veicolo oggetto di permesso deve essere idoneo per la tipologia di strada. • Il permesso deve riportare i numeri di targa. 	Gratuito	€ 20,00 (deterioramento) € 100,00 (smarrimento)	Richiesta scritta (autocertificazione)	(Modello 7)
	D4	Veterinari	<ul style="list-style-type: none"> • 1 Permesso per tutte le Alpi con validità annuale. 	<ul style="list-style-type: none"> • Valido solo per raggiungere il luogo dell'intervento, con esclusione di qualsiasi sosta/fermata durante il tragitto. • Il veicolo oggetto di permesso deve essere idoneo per la tipologia di strada. • Il permesso deve riportare i numeri di targa. 	Gratuito	€ 20,00 (deterioramento) € 100,00 (smarrimento)	Richiesta scritta (autocertificazione)	*****
E	E1	Società di gestione impianti sciistici	<ul style="list-style-type: none"> • 1 Permesso stagionale gratuito per ogni impianto di risalita gestito, massimo 5 permessi. • Massimo 5 Permessi a pagamento per comprovate necessità. 	<ul style="list-style-type: none"> • Valido solo per raggiungere gli impianti in gestione, con esclusione di qualsiasi sosta/fermata durante il tragitto. • Il veicolo oggetto di permesso deve essere 	<input type="checkbox"/> Gratuito <input type="checkbox"/> € 100,00 stagionale	€ 20,00 (deterioramento) € 100,00 (smarrimento)	Richiesta scritta (autocertificazione)	Disponibilità parcheggio in area privata

			<ul style="list-style-type: none"> Validità per il periodo dal 01 maggio al 15 novembre di ogni anno. 	<ul style="list-style-type: none"> idoneo per la tipologia di strada. Il permesso deve riportare i numeri di targa 				
F	F1	Enti pubblici, per attività ai fini istituzionali o studi o servizi in accordo con il Comune. Soggetti che necessitano di svolgere attività di studio e/o ricerca.	<ul style="list-style-type: none"> 1 Permesso gratuito. Validità massima giorni 15. Ulteriori Permessi per comprovate necessità 	<ul style="list-style-type: none"> Valido solo per raggiungere la zona richiesta nella domanda, con esclusione di qualsiasi sosta/fermata durante il tragitto. Il veicolo oggetto di permesso deve essere idoneo per la tipologia di strada. Il permesso deve riportare i numeri di targa. 	Gratuito	<p>€10,00 (deterioramento)</p> <p>€ 100,00 (smarrimento)</p>	Richiesta scritta (autocertificazione)	*****
	F2	Incaricati di servizi per manifestazioni o servizi fotografici pubblici (A.P.T.)	<ul style="list-style-type: none"> 1 Permesso gratuito. Valido per il tempo strettamente necessario allo svolgimento dell'attività oggetto di richiesta. Ulteriori Permessi per comprovate necessità 	<ul style="list-style-type: none"> Valido solo per raggiungere la zona richiesta nella domanda, con esclusione di qualsiasi sosta/fermata durante il tragitto. Il veicolo oggetto di permesso deve essere idoneo per la tipologia di strada. Il permesso deve riportare i numeri di targa. 	Gratuito	<p>fino 15 gg €10,00</p> <p>Sopra i 15 gg € 20,00 (deterioramento)</p> <p>€ 100,00 (Smarrimento)</p>	Richiesta scritta (autocertificazione)	*****
G	G1	Soggetti che svolgono attività economica - professionale NCC e servizio Taxi	<ul style="list-style-type: none"> 1 Permesso gratuito. Validità giornaliera o annuale. 	<ul style="list-style-type: none"> Valido per raggiungere solo ed esclusivamente le aree interessate da abitazioni residenziali o abitazioni con licenza/affittacamere o da rifugi/ristori, con esclusione di qualsiasi sosta/fermata durante il tragitto. Il veicolo oggetto di permesso deve essere idoneo per la tipologia di strada. Il permesso deve riportare i numeri di targa. 	Gratuito	<p>€20,00 (deterioramento)</p> <p>€ 100,00 (smarrimento)</p>	Richiesta scritta (autocertificazione)	*****
H	H1	Autoveicoli muniti di contrassegno rilasciato ai sensi dell'Art. 188 comma 1 del vigente Codice della Strada, con il titolare del contrassegno a bordo	<ul style="list-style-type: none"> 1 Permesso gratuito. Validità giornaliera (salvo esigenze particolari). 	<ul style="list-style-type: none"> Il veicolo oggetto di permesso deve essere idoneo per la tipologia di strada. Il permesso deve riportare il numero di targa. La sosta/fermata è consentita purché non si crei intralcio agli altri utenti della strada. 	Gratuito	*****	Richiesta scritta (autocertificazione)	Contrassegno rilasciato ai sensi dell'Art. 188 comma 1 del vigente Codice della Strada
I	I1	Soggetti non compresi nelle categorie sopra esposte	<ul style="list-style-type: none"> 1 Permesso gratuito. Validità giornaliero – settimanale – mensile. 	<ul style="list-style-type: none"> Valido solo per raggiungere la zona richiesta nella domanda, con esclusione di qualsiasi sosta/fermata durante il tragitto. Il veicolo oggetto di permesso deve essere idoneo per la tipologia di strada. Il permesso deve riportare i numeri di targa. 	Gratuito	<p>fino 15 gg € 10,00</p> <p>Sopra i 15 gg € 20,00 (deterioramento)</p> <p>€100,00 (Smarrimento)</p>	Richiesta scritta (autocertificazione)	La richiesta regolarmente pervenuta, verrà valutata dal Sindaco o suo Delegato.

Schema Tariffe - Art. 12 - Categorie di soggetti autorizzabili al transito e tariffe sulle strade a maggior tutela (allegato D)

Categorie d'utenza	Tipologia d'utente	Numero permessi – Durata/Periodo	Limitazioni - Prescrizioni	Importo Unitario	Duplicato (smarrimento - deterioramento)	Modalità di rilascio	Note	
A	A1	Residenti con accesso per raggiungere la propria abitazione.	<ul style="list-style-type: none"> • 1 Permesso a ogni veicolo di proprietà. • Permanente. 	<ul style="list-style-type: none"> • Valido solo per raggiungere l'abitazione di residenza, con esclusione di qualsiasi sosta/fermata durante il tragitto. • Il veicolo oggetto di permesso deve essere idoneo per la tipologia di strada. • Il permesso deve riportare il numero di targa. 	Gratuito	€ 20,00 <i>(deterioramento)</i> € 100,00 <i>(smarrimento)</i>	Richiesta scritta <i>(autocertificazione)</i>	*****
	A2	Proprietari, affittuari e/o titolari di diritti reali degli immobili serviti dalla strada (<i>Proprietari Tee</i>)	<ul style="list-style-type: none"> • Massimo 2 Permessi per ogni singola unità immobiliare. • Permanente. • Il Terzo pass su richiesta previo pagamento. 	<ul style="list-style-type: none"> • Valido solo per raggiungere l'abitazione di residenza, con esclusione di qualsiasi sosta/fermata durante il tragitto. • Il veicolo oggetto di permesso deve essere idoneo per la tipologia di strada. • Il permesso deve riportare i numeri di targa. 	Gratuito 3° Pass €100,00	€ 20,00 <i>(deterioramento)</i> € 100,00 <i>(smarrimento)</i>	Richiesta scritta <i>(autocertificazione)</i>	*****
	A3	Titolari/Gestori e/o Proprietari di regolare licenza affittacamere (<i>Rifugi - Ristori</i>). pass ospiti presso rifugi o altre attività di carattere turistico.	<ul style="list-style-type: none"> • Massimo 2 Permessi permanenti, per ogni attività. • Massimo 1 Permesso stagionale per il personale regolarmente assunto alle proprie dipendenze, a seguito di richiesta. • 1 Permesso stagionale ad ogni camera regolarmente autorizzata e gestita. • 1 Permesso stagionale per ogni appartamento dichiarato fino a quattro posti letto autorizzati • 2 Permessi stagionale per ogni appartamento con disponibilità autorizzata superiore a quattro posti letto. 	<ul style="list-style-type: none"> • Valido solo per raggiungere l'abitazione di residenza, con esclusione di qualsiasi sosta/fermata durante il tragitto. • Il veicolo oggetto di permesso deve essere idoneo per la tipologia di strada. • Il permesso deve riportare i numeri di targa fatta eccezione per i pass ospiti che riporteranno la denominazione dell'attività. 	Gratuito gestore € 100,00 dipendenti €100,00 ospiti	€ 20,00 <i>(deterioramento)</i> € 100,00 <i>(smarrimento)</i>	Richiesta scritta <i>(autocertificazione)</i>	*****
	A4	Gestori delle Alpi (<i>malghe-agriturismi</i>) ed ai relativi collaboratori.	<ul style="list-style-type: none"> • Massimo 5 Permessi per ogni gestore delle Alpi. • Eventuali ulteriori permessi a pagamento (<i>max 5</i>) per comprovate necessità. • Stagionale dal 01 maggio al 15 novembre di ogni anno. 	<ul style="list-style-type: none"> • Valido solo per l'Alpe in Gestione con esclusione di qualsiasi sosta/fermata durante il tragitto. • Il veicolo oggetto di permesso deve essere idoneo per la tipologia di strada. • Il permesso deve riportare i numeri di targa 	Gratuito € 100,00 <i>(permessi extra cad.)</i>	€ 20,00 <i>(deterioramento)</i> € 100,00 <i>(smarrimento)</i>	Richiesta scritta <i>(autocertificazione)</i>	*****
B	B1	Coltivatori o proprietari di terreni.	<ul style="list-style-type: none"> • Massimo 1 Permesso, validità massima di quindici giorni per ogni periodo, per l'accesso con mezzi diversi da quelli agricoli, limitatamente al periodo per la pulizia dei terreni dal 15 maggio al 05 giugno e per la fienagione tra il 01 luglio e il 21 settembre di ogni anno. • In caso di comprovata necessità sarà rilasciato un ulteriore permesso. 	<ul style="list-style-type: none"> • Valido solo per raggiungere il terreno agricolo di proprietà, con esclusione di qualsiasi sosta/fermata durante il tragitto e solo per effettuare gli interventi sul terreno • Il veicolo oggetto di permesso deve essere idoneo per la tipologia di strada. • Il permesso deve riportare i numeri di targa. 	Gratuito	€ 20,00 <i>(deterioramento)</i> € 100,00 <i>smarrimento</i>	Richiesta scritta <i>(autocertificazione)</i>	*****
	B2	Approvvigionamento legna	<ul style="list-style-type: none"> • Massimo 1 Permesso per l'accesso con mezzi diversi da quelli agricoli, limitatamente al periodo dal 01 maggio al 15 novembre di ogni anno, con esclusione dei giorni Festivi e del periodo dal 05 al 20 agosto. 	<ul style="list-style-type: none"> • Valido solo per raggiungere luogo di assegnazione legname, con esclusione di qualsiasi sosta/fermata durante il tragitto. • I tempi e le modalità di accesso dovranno essere preventivamente concordati con la 	Gratuito	<i>fino 15 gg</i> € 10,00 <i>Sopra i 15 gg</i> € 20,00 <i>(deterioramento)</i> € 100,00	Richiesta scritta <i>(autocertificazione)</i>	Periodo da concordare con la Guardia Boschiva al momento dell'assegnazione del lotto

				guardia boschiva al momento dell'assegnazione del lotto boschivo. <ul style="list-style-type: none"> Il veicolo oggetto di permesso deve essere idoneo per la tipologia di strada. Il permesso deve riportare i numeri di targa. 		(Smarrimento)		
C	C1	Per emergenze e lavori da eseguire tempestivamente e senza ritardo di manutenzione del territorio, lavori manutenzione impianti elettrici/idraulici/tecnologici e o telefonici	<ul style="list-style-type: none"> 1 Permesso giornaliero valido per il tempo strettamente necessario all'esecuzione dei lavori Ulteriori Permessi per comprovate necessità 	<ul style="list-style-type: none"> Valido solo per raggiungere il luogo dell'intervento tecnico, con esclusione di qualsiasi sosta/fermata durante il tragitto. Il veicolo oggetto di permesso deve essere idoneo per la tipologia di strada. Il permesso deve riportare i numeri di targa. 	€5.00	****	Richiesta orale o telefonica (autocertificazione)	Esibire presso il comando di Polizia Locale di Livigno pezza giustificativa dell'intervento entro il giorno successivo all'accesso. Pena Art. 25 c. 1
	C2	Ditte che effettuano lavori soggetti a programmazione e determinazione dei tempi di intervento	<ul style="list-style-type: none"> Massimo 1 Permesso per attività avente validità giornaliera, settimanale, mensile o stagionale limitatamente al periodo compreso tra il 01 maggio al 15 novembre di ogni anno, con esclusione dei giorni Festivi e del periodo dal 05 al 20 agosto. Valido dalle 07.00 alle 20.00 Ulteriori Permessi per comprovate necessità. 	<ul style="list-style-type: none"> Valido solo per raggiungere il luogo dell'intervento tecnico, con esclusione di qualsiasi sosta/fermata durante il tragitto. Il veicolo oggetto di permesso deve essere idoneo per la tipologia di strada. Il permesso deve riportare i numeri di targa. 	giornaliero €5,00 settimanale €25,00 mensile €50,00 stagionale €100,00	fino 15 gg €10,00 Sopra i 15 gg €20,00 (deterioramento) €100,00 (Smarrimento)	Richiesta scritta (autocertificazione)	*****
	C3	Ditte fornitrici di merci e trasportatori di bestiame	<ul style="list-style-type: none"> 1 Permesso giornaliero o stagionale/annuale valido nei soli giorni feriali nelle fasce orarie 07.00-10.00 e 17.00-19.00 	<ul style="list-style-type: none"> Valido solo per raggiungere il luogo della consegna, con esclusione di qualsiasi sosta/fermata durante il tragitto. Il veicolo oggetto di permesso deve essere idoneo per la tipologia di strada. Il permesso deve riportare i numeri di targa. Nel periodo compreso tra il 05 agosto e il 20 agosto di ogni anno il permesso sarà valido solo dalle ore 07.00 alle ore 09.30 	giornaliero €5,00 settimanale €25,00 mensile €50,00 stagionale €100,00	fino 15 gg €10,00 Sopra i 15 gg €20,00 (deterioramento) €100,00 (Smarrimento)	Richiesta scritta (autocertificazione)	*****
D	D1	Proprietari delle bestie affidate all'alpeggio che devono recarsi all'Alpe per esigenze straordinarie, connesse al proprio bestiame	<ul style="list-style-type: none"> 1 Permesso giornaliero non valido nella fascia oraria dalle ore 10.00 alle ore 17.00. 	<ul style="list-style-type: none"> Valido solo per raggiungere l'Alpe dove è monticato il bestiame, con esclusione di qualsiasi sosta/fermata durante il tragitto. Il veicolo oggetto di permesso deve essere idoneo per la tipologia di strada. Il permesso deve riportare i numeri di targa. 	€5,00	*****	Richiesta scritta o orale/telefonica (autocertificazione)	*****
	D2	Alle Aziende Agricole che necessitano di accudire il proprio bestiame.	<ul style="list-style-type: none"> 1 Permesso a validità annuale, salvo perdita dei requisiti. 	<ul style="list-style-type: none"> Valido solo per raggiungere l'Alpe dove è ubicato il bestiame, con esclusione di qualsiasi sosta/fermata durante il tragitto. Il veicolo oggetto di permesso deve essere idoneo per la tipologia di strada. Il permesso deve riportare i numeri di targa 	Gratuito	€ 20,00 (deterioramento) €100,00 (smarrimento)	Richiesta scritta (autocertificazione)	Disponibilità parcheggio in area privata
	D3	Aziende agricole che necessitano di accudire il proprio bestiame (Alpi libere)	<ul style="list-style-type: none"> 1 Permesso avente validità per il periodo dal 01 giugno al 30 novembre di ogni anno e solo per l'Alpe di monticazione, salvo perdita requisiti. 	<ul style="list-style-type: none"> Valido solo per raggiungere l'Alpe dove è monticato il bestiame (Modello 7), con esclusione di qualsiasi sosta/fermata durante il tragitto. Il veicolo oggetto di permesso deve essere idoneo per la tipologia di strada. Il permesso deve riportare i numeri di targa. 	Gratuito	€20,00 (deterioramento) €100,00 (smarrimento)	Richiesta scritta (autocertificazione)	(Modello 7)
	D4	Veterinari	<ul style="list-style-type: none"> 1 Permesso per tutte le Alpi con validità annuale. 	<ul style="list-style-type: none"> Valido solo per raggiungere il luogo dell'intervento, con esclusione di qualsiasi sosta/fermata durante il tragitto. Il veicolo oggetto di permesso deve essere idoneo per la tipologia di strada. Il permesso deve riportare i numeri di targa. 	Gratuito	€ 20,00 (deterioramento) €100,00 (smarrimento)	Richiesta scritta (autocertificazione)	*****

E	E1	Società di gestione impianti sciistici	<ul style="list-style-type: none"> • 1 Permesso stagionale a pagamento per ogni impianto di risalita gestito - massimo 5 permessi. • Validità per il periodo dal 01 maggio al 15 novembre di ogni anno. 	<ul style="list-style-type: none"> • Valido solo per raggiungere gli impianti in gestione, con esclusione di qualsiasi sosta/fermata durante il tragitto. • Il veicolo oggetto di permesso deve essere idoneo per la tipologia di strada. • Il permesso deve riportare i numeri di targa 	<input type="checkbox"/> € 100,00 stagionale	€ 20,00 <i>(deterioramento)</i> € 100,00 <i>(smarrimento)</i>	Richiesta scritta <i>(autocertificazione)</i>	Disponibilità parcheggio in area privata
F	F1	Enti pubblici, per attività ai fini istituzionali o studi o servizi in accordo con il Comune. Soggetti che necessitano di svolgere attività di studio e/o ricerca.	<ul style="list-style-type: none"> • 1 Permesso gratuito. • Validità massima giorni 15. • Ulteriori Permessi per comprovate necessità 	<ul style="list-style-type: none"> • Valido solo per raggiungere la zona richiesta nella domanda, con esclusione di qualsiasi sosta/fermata durante il tragitto. • Il veicolo oggetto di permesso deve essere idoneo per la tipologia di strada. • Il permesso deve riportare i numeri di targa. 	Gratuito	€ 10,00 <i>(deterioramento)</i> € 100,00 <i>(smarrimento)</i>	Richiesta scritta <i>(autocertificazione)</i>	*****
	F2	Incaricati di servizi per manifestazioni o servizi fotografici pubblici (A.P.T.)	<ul style="list-style-type: none"> • 1 Permesso gratuito. • Valido per il tempo strettamente necessario allo svolgimento dell'attività oggetto di richiesta. • Ulteriori Permessi per comprovate necessità 	<ul style="list-style-type: none"> • Valido solo per raggiungere la zona richiesta nella domanda, con esclusione di qualsiasi sosta/fermata durante il tragitto. • Il veicolo oggetto di permesso deve essere idoneo per la tipologia di strada. • Il permesso deve riportare i numeri di targa. 	Gratuito	<i>fino 15 gg</i> € 10,00 <i>Sopra i 15 gg</i> € 20,00 <i>(deterioramento)</i> € 100,00 <i>(Smarrimento)</i>	Richiesta scritta <i>(autocertificazione)</i>	*****
G	G1	Soggetti che svolgono attività economica - professionale NCC e servizio Taxi	<ul style="list-style-type: none"> • 1 Permesso. • Validità giornaliera o stagionale. 	<ul style="list-style-type: none"> • Valido per raggiungere solo ed esclusivamente le malghe (<i>Federia, Mine, Vallaccia e Vago</i>), con esclusione di qualsiasi sosta/fermata durante il tragitto. • Il veicolo oggetto di permesso deve essere idoneo per la tipologia di strada. • Il permesso deve riportare il numero di targa. 	giornaliero € 5,00 stagionale € 100,00	€ 20,00 <i>(deterioramento)</i> € 100,00 <i>(smarrimento)</i>	Richiesta scritta <i>(autocertificazione)</i>	*****
H	H1	Autoveicoli muniti di contrassegno rilasciato ai sensi dell'Art. 188 comma 1 del vigente Codice della Strada, con il titolare del contrassegno a bordo	<ul style="list-style-type: none"> • 1 Permesso gratuito. • Validità giornaliera (<i>salvo esigenze particolari</i>). 	<ul style="list-style-type: none"> • Il veicolo oggetto di permesso deve essere idoneo per la tipologia di strada. • Il permesso deve riportare il numero di targa. • La sosta/fermata è consentita purché non si crei intralcio agli altri utenti della strada. 	€ 5,00	*****	Richiesta scritta <i>(autocertificazione)</i>	contrassegno rilasciato ai sensi dell'Art. 188 comma 1 del vigente Codice della Strada
I	I1	Soggetti over 65 muniti di regolare licenza per l'esercizio venatorio	<ul style="list-style-type: none"> • 1 permesso nominale valido esclusivamente nei giorni di caccia 	<ul style="list-style-type: none"> • Il permesso potrà essere utilizzato solo quando tutti gli occupanti del veicolo siano over 65 anni e muniti di licenza per l'attività venatoria 	Gratuito	€ 20,00 <i>(deterioramento)</i> € 100,00 <i>(smarrimento)</i>	Richiesta scritta <i>(autocertificazione)</i>	In caso di mancato rispetto il permesso sarà revocato immediatamente e il trasgressore non potrà ottenere il permesso di transito per i 3 anni a venire
	I2	Soggetti muniti di regolare licenza per l'esercizio venatorio per il recupero della selvaggina abbattuta	<ul style="list-style-type: none"> • 1 Permesso temporaneo gratuito. 	<ul style="list-style-type: none"> • Valido per il tempo strettamente necessario al recupero della carcassa • Comunicazione telefonica agli Uffici del Comando Polizia Locale per indicazione del numero di targa 	Gratuito	*****	Richiesta telefonica	In caso di mancato rispetto il permesso sarà revocato immediatamente e il trasgressore non potrà ottenere il permesso di transito per i 3 anni a venire
J	J1	Soggetti non compresi nelle categorie sopra esposte	<ul style="list-style-type: none"> • 1 Permesso gratuito. • Validità giornaliero – settimanale – mensile. 	<ul style="list-style-type: none"> • Valido solo per raggiungere la zona richiesta nella domanda, con esclusione di qualsiasi sosta/fermata durante il tragitto. • Il veicolo oggetto di permesso deve essere idoneo per la tipologia di strada. • Il permesso deve riportare i numeri di targa. 	Gratuito	<i>fino 15 gg</i> € 10,00 <i>Sopra i 15 gg</i> € 20,00 <i>(deterioramento)</i> € 100,00 <i>(Smarrimento)</i>	Richiesta scritta <i>(autocertificazione)</i>	La richiesta regolarmente pervenuta, verrà valutata dal Sindaco o suo Delegato.